



Atlas de la Biodiversité des Territoires de l'Est Cantal

Saison 2

Diagnostic de la biodiversité du territoire

Annexes

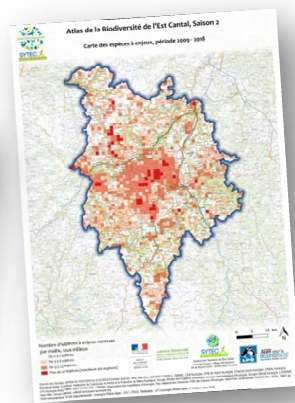

AGIR pour la
BIODIVERSITÉ
AUVERGNE-RHÔNE-ALPES



HAUTE AUVERGNE
Chercher, développer, transmettre



Conservatoire
d'espaces naturels
Auvergne

Conservatoire National



En partenariat avec

**AGENCE FRANÇAISE
POUR LA BIODIVERSITÉ**

ÉTABLISSEMENT PUBLIC DE L'ÉTAT





Syndicat des Territoires de l'Est Cantal

Village d'Entreprises – 1 rue des Crozes - Zone d'activités du Rozier Coren

15100 SAINT-FLOUR

Tel : 04 71 60 72 64

www.sytec15.fr

www.atlas-biodiversite-sytec15.com

Contacts

Marie-Aimée LEMARCHAND - scot@sytec15.fr - 04 71 60 71 79

Alexia SZCZESZEK BALAGNY - communication@sytec15.fr - 04 71 60 62 84

Marine KREDER - marine.kreder@sytec15.fr - 04 71 60 72 64



AGIR pour la
BIODIVERSITÉ
AUVERGNE-RHÔNE-ALPES

Délégation territoriale Auvergne

2 bis rue du Clos Perret 63100 CLERMONT-FERRAND

www.lpo-auvergne.org

www.faune-auvergne.org

Contact

Sabine Boursange - Cheffe du service Expertises

sabine.boursange@lpo.fr

07 77 82 88 26 - 04 73 36 13 14

Sommaire

Annexe 1 : Modalités de collecte des données naturalistes en Saison 2	4
Structures sollicitées en novembre 2018	5
Convention de mise à disposition des données naturalistes	7
Annexe 2 : Liste des espèces contactées et nombre de données collectées au 31/12/2018 (Saison 2)	9
Annexe 3 : Liste des espèces bénéficiant d'une protection au titre des Directives Européennes.....	82
Annexe 4 : Liste des espèces protégées au niveau national	86
Annexe 5 : Liste des espèces à enjeux de l'ABT.....	93
et répartition par grands milieux.....	93
Annexe 6 : Espèces Exotiques.....	100
Espèces Exotiques Envahissantes	102
Annexe 7 : Cartographie EUNIS	103
Fiche de métadonnées et description de la table attributaire de la cartographie EUNIS.....	103
Listes des habitats EUNIS identifiés sur le territoire	104
Annexe 8 : Les espaces naturels protégés de l'Est Cantal	108
Carte de localisation des espaces naturels en protection réglementaire ou contractuelle	108
Liste des sites NATURA 2000	111
Intitulés des codes habitats naturels par site Natura 2000.....	115
Annexe 9 : Apports de l'ABT à la définition de la Trame Verte et Bleue du SCOT Est Cantal	117

Annexe 1 : Modalités de collecte des données naturalistes en Saison 2

Afin de compléter les données collectées en Saison 1 et poursuivre la collecte des données existantes en Saison 2, le SYTEC a sollicité par courrier, en novembre 2018, 47 structures potentiellement productrices de données (cf liste ci-après).

SAINT-FLOUR, le 29 novembre 2018

**Madame, Monsieur le Président
Madame, Monsieur le Directeur**

Réf : PJ/MAL/2018-55

Contact SYTEC : Marie-Aimée LEMARCHAND ✉ scot@sytec15.fr ☎ 04 71 60 71 79

Contact LPO : Clément Rollant ✉ clement.rollant@lpo.fr ☎ 07.76.03.04.91

Objet : Collecte de données naturalistes dans le cadre de l'Atlas de la Biodiversité Territoriale du SYTEC

Madame, Monsieur

Dans le cadre de l'élaboration de l'Atlas de la Biodiversité Territoriale, le Syndicat des Territoires de l'Est Cantal (SYTEC) cherche à rassembler l'ensemble des données naturalistes produites sur son territoire. Pour la réalisation de ce projet, le SYTEC est soutenu par l'Agence Française pour la Biodiversité et accompagné par la LPO AUVERGNE, qui assure l'expertise naturaliste et technique.

Pour toute précision, vous pouvez consulter le site web de l'ABT <https://www.atlas-biodiversite-sytec15.com/themes-participatifs>.

Une première collecte réalisée en 2017 a permis de rassembler plus de 1 300 000 données et d'en valoriser environ 400 000, sur le territoire. La mise en place de cette base de données nous permettra de compléter la connaissance de la biodiversité et prendre en compte ses enjeux dans les différents projets d'aménagement et de planification du territoire.

Si votre structure ou collectivité a produit des données naturalistes, dans le cadre de projet d'aménagement ou de gestion de sites naturels sur notre territoire, par des inventaires de faune, flore ou encore de fonge, et que vous souhaitez que ces données puissent être valorisées localement, nous vous invitons à nous les transmettre. En effet, même si vos données ont été transmises à l'INPN, il est important de nous les communiquer directement pour conserver le maximum de précision géographique qui aurait pu être floutée, lors de la transmission à l'INPN.

Pour que vos données soient prises en compte dans le diagnostic environnemental de la Saison 2 de l'Atlas de la Biodiversité Territoriale et dans le programme d'actions qui en découlera, nous vous invitons à les adresser, de préférence avant le 21 décembre 2018, par mail à scot@sytec15.fr et clement.rollant@lpo.fr.

Pour les espèces sensibles, afin que la présence de l'espèce ne soit pas divulguée, ou floutée à l'échelle de votre choix, une rencontre peut être planifiée pour identifier toute prescription que vous jugerez nécessaire. Cela pourra prendre la forme d'une convention tri-partite entre vous, le SYTEC et la LPO Auvergne.

Vous trouverez en pièce jointe, à titre de guide, un tableau type, pour le format souhaité des données, ainsi que le tableau des communes et le contour du territoire concerné, au format shp. Les services du SYTEC sont à votre disposition pour toute précision.

En vous remerciant par avance, je vous prie de croire, Madame, Monsieur, à l'expression de ma considération distinguée.

Le Président du SYTEC
Pierre JARLIER

Structures sollicitées en novembre 2018

	Type de structure	Acronyme	Structures
1	Association	FRC	Fédération régionale des chasseurs d'Auvergne-Rhône-Alpes
2	Association	FDC	Fédération Départementale des Chasseurs du Cantal
3	Association	FDPPMA 15	Fédération Départementale de Pêche du Cantal
4	Association	LOGRAMI	Office pour les grands migrateurs
5	Association naturaliste	CPIE	Centre Permanent d'Initiative de Haute Auvergne
6	Association naturaliste	CSA	Chauves-Souris Auvergne
7	Association naturaliste	CEN	Conservatoire des Espaces Naturels Auvergne
8	Association naturaliste	GEPA	Groupe d'Etude des Papillons d'Auvergne
9	Association naturaliste	GMA	Groupe Mammalogique d'Auvergne
10	Association naturaliste	GOA	Groupe Odonat'Auvergne Société Française d'Odonatologie (SFO)
11	Association naturaliste	Noé Conservation	Noé Conservation
12	Association naturaliste	OAA	Observatoire des Amphibiens d'Auvergne en Massif Central
13	Association naturaliste	ORA	Observatoire des Reptiles d'Auvergne
14	Association naturaliste	SHNAO	Société d'Histoire Naturelle d'Alcide-d'Orbigny
15	Association naturaliste	SHF	Société Herpétologique de France
16	Association naturaliste	SFO	Société Française d'Orchidophilie
17	Association naturaliste	SBCO	Société Botanique du Centre Ouest (lichens)
18	Bureau d'études	Alter Eco	Alter Eco
19	Bureau d'études	Acer Campestre	Acer Campestre
20	Bureau d'études	BIOME	BIOME
21	Bureau d'études	Biotope	Biotope
22	Bureau d'études	CERA	CERA environnement
23	Bureau d'études	CREXECO	CREXECO
24	Bureau d'études	Saules et Eaux	Saules et Eaux
25	Collectivité	CD15	Conseil Départemental du Cantal
26	Collectivité	AURA	Conseil Régional AURA
27	Collectivité	DDT	DDT 15
28	Collectivité	CBNMC	Conservatoire Botanique National du Massif Central
29	Collectivité	PNRVA	Parc naturel régional des volcans d'Auvergne

30	Collectivité	PNRA	Parc naturel régional de l'Aubrac
31	Collectivité	SFC	Saint Flour Communauté
32	Collectivité	HTC	Hautes terres communautés
33	Collectivité	SIGAL	Syndicat Interdépartemental de Gestion de l'Alagnon et de ses affluents
34	Collectivité	SMAT	Syndicat Mixte d'Aménagement du Haut Allier
35	Etat	AFB	Agence Française de la Biodiversité
36	Etat	CSRPN	Conseil Scientifique Régional du Patrimoine Naturel
37	Etat	DREAL	Directions Régionale de l'Environnement, de l'Aménagement et du Logement
38	Etat	DRAAF	Direction Régionale de l'Alimentation, l'Agriculture et la Forêt
39	Etat	INRA	Institut National de Recherche Agronomique
40	Etat	ONCFS	Office National de la Chasse et de la Faune Sauvage
41	Etat	ONF	Office National des Forêts
42	Organismes et associations compétents	CRPF	Centre Régional de la Propriété Forestière d'Auvergne
43	Organismes et associations compétents	Mission Haie	Mission Haies Auvergne
44	Organismes et associations compétents	COFOR Auvergne	Union régionale des associations de Communes Forestières AUVERGNE-RHONE-ALPES
45	Naturaliste indépendant	Pascal Duboc	Pascal Duboc (référent invertébrés)
46	Naturaliste indépendant	Sylvain Vrignaud	Sylvain Vrignaud (référent mollusques)
47	Naturaliste indépendant	Thierry Leroy	Thierry Leroy

Convention de mise à disposition des données naturalistes

Convention mise à disposition à titre gracieux de données naturalistes Dans le cadre de l'Atlas de la Biodiversité Territoriale de l'Est Cantal

Le présent projet de Convention ne peut, en aucun cas, être considéré comme liant les parties, à quelque titre que ce soit, sans la signature des personnes compétentes pour les représenter.

Entre les soussignés :

XXXX, siégeant au XXXX et représentée par son président XXXXXXXX

Ci-dessous nommée « XXXX »

Et :

La Ligue de Protection des Oiseaux délégation Auvergne, siégeant au 2 bis rue du Clos Perret 63100 CLERMONT-FERRAND et représentée par sa présidente Mme Chantal GUELIN

Ci-dessous nommée « **LPO Auvergne** »

Et :

Le Syndicat des Territoires de l'Est Cantal, siégeant Village d'entreprises, Zone du Rozier Coren, 15100 SAINT-FLOUR et représentée par son Président M. Pierre JARLIER

Ci-dessous nommée « **SYTEC** »

Article 1 : Préambule

Le SYTEC, Syndicat des Territoires de l'Est Cantal, à compétences à la carte, porte la volonté partagée de 3 communautés de communes de s'unir pour mettre en œuvre une stratégie globale de développement durable. Au 1er janvier 2017, le SYTEC regroupe, pour ses compétences « aménagement de l'espace » et « ingénierie », les deux nouvelles intercommunalités « SAINT-FLOUR Communauté » et « Hautes-Terres Communauté », qui porteront l'aménagement de ce grand territoire de 2400 km² et 92 communes, habité par 38 000 habitants.

Dans ce magnifique secteur de moyenne montagne, la préservation de notre environnement, de nos paysages, de notre patrimoine bâti et naturel, constituent des priorités d'actions, car ils sont des atouts considérables pour l'avenir et le développement de notre territoire, encore préservé. Les enjeux de préservation de la biodiversité, de restauration des continuités écologiques, d'atteinte du bon état écologique des masses d'eau sont majeurs pour notre territoire, situé en tête des bassins versants Adour-Garonne et Loire-Bretagne et à l'articulation des régions Auvergne Rhône Alpes et Occitanie.

C'est la raison pour laquelle le SYTEC conduit une action d'acquisition et de valorisation des données naturalistes de son territoire, en mettant en œuvre un Atlas de la Biodiversité Territoriale, afin d'améliorer la connaissance de la biodiversité pour mieux la préserver et la valoriser, aussi bien dans les documents d'urbanisme et de planification, que dans les projets et actions quotidiennes.

Article 2 : Engagement de «XXXX»

XXXX s'engage à fournir à titre gracieux l'ensemble des données naturalistes disponibles dans sa base de données pour le territoire de l'Atlas de la biodiversité territoriale de l'est du Cantal.

Article 3 : Engagement du SYTEC

Le SYTEC s'engage à utiliser ces données dans le cadre exclusif de la réalisation de son Atlas de Biodiversité Territoriale de l'Est Cantal. Les données ne seront pas diffusées sous format brut à d'autres tiers, mis à part la LPO Auvergne pour son exploitation dans le cadre de l'élaboration de l'Atlas de Biodiversité territoriale de l'est du Cantal.

Le SYTEC s'engage à citer « XXXX » comme partenaire et à afficher son logo sur les diverses publications produites grâce à ces données.

Article 4 : Engagement de la LPO Auvergne

Le LPO Auvergne s'engage à utiliser ces données dans le cadre exclusif de la réalisation de l'Atlas de Biodiversité Territoriale de l'Est Cantal, en tant que prestataire du SYTEC, pour cette mission. Les données ne seront pas diffusées sous format brut à d'autres tiers.

La LPO Auvergne s'engage à citer « XXXX » comme partenaire et à afficher son logo sur les diverses publications produites grâce à ces données.

Article 2 : Documents contractuels

La présente convention ne comporte aucune annexe.

Article 3 : Durée de la convention

La présente convention prendra effet à partir de la date de signature par les trois parties et sera effective jusqu'en avril 2018 inclus et reconductible.

Article 4 : Propriété des données

Les données mises à disposition par «XXXX», restent propriété de «XXXX»

Les cessions de droits ont un caractère irrévocable dès l'entrée en vigueur de la convention, et la rupture de la convention, pour quelque cause qu'elle survienne, ne saurait remettre en cause les cessions antérieures à la rupture.

«XXXX» est libre de contractualiser avec d'autres parties, autorités publiques ou tiers, à titre gracieux ou onéreux pour l'exploitation de tout ou partie des données visées dans la présente convention, à quelque moment que ce soit.

Article 6 : Conditions financières

La présente convention est conclue à titre gracieux.

Article 6 : Résiliation

Chacune des parties de la présente convention se réserve le droit de mettre fin à la convention, de plein droit, à tout moment, pour un motif légitime, sans que cette résiliation n'ouvre droit à l'indemnisation de l'autre partie. La convention prendra fin dans un délai minimum d'un mois calendaire à compter de la date d'envoi par l'une des parties d'une lettre recommandée avec avis de réception notifiant la date de résiliation et son motif à l'autre partie.

Fait à, le

En trois exemplaires originaux.

Pour «XXXX»

XXXX

Président(e)

Pour la LPO Auvergne

Mme Chantal GUELIN

Présidente

Pour le SYTEC

Pierre JARLIER

Président du SYTEC

Annexe 2 : Liste des espèces contactées et nombre de données collectées au 31/12/2018 (Saison 2)

Code	Rang	Groupe taxonomique	Taxref Groupe 2 INPN	Taxref Groupe1 INPN	Taxref nom vernaculaire	Taxref lb nom	Enjeux	Nbre donnée
656219	Chromistes	Algues	Diatomées	Algues		<i>Achnanthes linearioides</i>		1
809319	Chromistes	Algues	Diatomées	Algues		<i>Achnantheidium atomoides</i>		2
656240	Chromistes	Algues	Diatomées	Algues		<i>Achnantheidium eutrophilum</i>		2
657849	Chromistes	Algues	Diatomées	Algues		<i>Achnantheidium rivulare</i>		6
657854	Chromistes	Algues	Diatomées	Algues		<i>Achnantheidium subatomoides</i>		2
657855	Chromistes	Algues	Diatomées	Algues		<i>Achnantheidium subatomus</i>		13
657857	Chromistes	Algues	Diatomées	Algues		<i>Achnantheidium subhudsonis</i>		3
653741	Chromistes	Algues	Diatomées	Algues		<i>Actinocyclus normanii</i>		1
655107	Chromistes	Algues	Diatomées	Algues		<i>Adlafia bryophila</i>		1
810497	Chromistes	Algues	Diatomées	Algues		<i>Adlafia langebertalotii</i>		2
657973	Chromistes	Algues	Diatomées	Algues		<i>Adlafia suchlandtii</i>		3
528950	Chromistes	Algues	Diatomées	Algues		<i>Amphora copulata</i>		1
528951	Chromistes	Algues	Diatomées	Algues		<i>Amphora pediculus</i>		9
530281	Chromistes	Algues	Diatomées	Algues		<i>Aulacoseira ambigua</i>		1
530285	Chromistes	Algues	Diatomées	Algues		<i>Aulacoseira distans</i>		1
74758	Chromistes	Algues	Diatomées	Algues		<i>Caloneis bacillum</i>		1
75490	Chromistes	Algues	Diatomées	Algues		<i>Cocconeis placentula</i> var. <i>euglypta</i>		3
75493	Chromistes	Algues	Diatomées	Algues		<i>Cocconeis placentula</i> var. <i>lineata</i>		18
811667	Chromistes	Algues	Diatomées	Algues		<i>Cocconeis placentula</i> var. <i>placentula</i>		1
656208	Chromistes	Algues	Diatomées	Algues		<i>Cocconeis pseudolineata</i>		6
653794	Chromistes	Algues	Diatomées	Algues		<i>Cyclostephanos invisitatus</i>		1
75523	Chromistes	Algues	Diatomées	Algues		<i>Cyclotella atomus</i>		1
75533	Chromistes	Algues	Diatomées	Algues		<i>Cyclotella iris</i>		2
528862	Chromistes	Algues	Diatomées	Algues		<i>Cyclotella meneghiniana</i>		2
75674	Chromistes	Algues	Diatomées	Algues		<i>Cymbella helvetica</i>		1
75730	Chromistes	Algues	Diatomées	Algues		<i>Diatoma vulgare</i>		2
809448	Chromistes	Algues	Diatomées	Algues		<i>Diploneis separanda</i>		1
529921	Chromistes	Algues	Diatomées	Algues		<i>Encyonema minutum</i>		14
655650	Chromistes	Algues	Diatomées	Algues		<i>Encyonema reichardtii</i>		2
655651	Chromistes	Algues	Diatomées	Algues		<i>Encyonema silesiacum</i>		15
655655	Chromistes	Algues	Diatomées	Algues		<i>Encyonema ventricosum</i>		6
657968	Chromistes	Algues	Diatomées	Algues		<i>Eolimna rhombelliptica</i>		1
657984	Chromistes	Algues	Diatomées	Algues		<i>Fistulifera saprophila</i>		5
809450	Chromistes	Algues	Diatomées	Algues		<i>Fragilaria austriaca</i>		1
529826	Chromistes	Algues	Diatomées	Algues		<i>Fragilaria capucina</i> var. <i>vaucheriae</i>		18
655511	Chromistes	Algues	Diatomées	Algues		<i>Fragilaria perminuta</i>		1
75829	Chromistes	Algues	Diatomées	Algues		<i>Frustulia vulgaris</i>		1
658145	Chromistes	Algues	Diatomées	Algues		<i>Geissleria acceptata</i>		3
656199	Chromistes	Algues	Diatomées	Algues		<i>Gomphoneis calcifuga</i>		2
656200	Chromistes	Algues	Diatomées	Algues		<i>Gomphoneis eriensis</i> var. <i>variabilis</i>		1
75843	Chromistes	Algues	Diatomées	Algues		<i>Gomphonema acuminatum</i>		1

Code	Rang	Groupe taxonomique	Taxref Groupe 2 INPN	Taxref Groupe1 INPN	Taxref nom vernaculaire	Taxref lb nom	Enjeux	Nbre donnée
75844	Chromistes	Algues	Diatomées	Algues		<i>Gomphonema angustatum</i>		1
655990	Chromistes	Algues	Diatomées	Algues		<i>Gomphonema bourbonense</i>		1
655991	Chromistes	Algues	Diatomées	Algues		<i>Gomphonema clavatum</i>		1
809454	Chromistes	Algues	Diatomées	Algues		<i>Gomphonema cuneolus</i>		1
656169	Chromistes	Algues	Diatomées	Algues		<i>Gomphonema exilissimum</i>		2
656175	Chromistes	Algues	Diatomées	Algues		<i>Gomphonema lagenula</i>		1
810445	Chromistes	Algues	Diatomées	Algues		<i>Gomphonema productum</i>		2
656187	Chromistes	Algues	Diatomées	Algues		<i>Gomphonema pumilum</i>		1
656188	Chromistes	Algues	Diatomées	Algues		<i>Gomphonema pumilum var. elegans</i>		7
656189	Chromistes	Algues	Diatomées	Algues		<i>Gomphonema pumilum var. rigidum</i>		11
656191	Chromistes	Algues	Diatomées	Algues		<i>Gomphonema rhombicum</i>		3
625996	Chromistes	Algues	Diatomées	Algues		<i>Hippodonta capitata</i>		1
670169	Chromistes	Algues	Diatomées	Algues		<i>Mayamaea permissis</i>		12
76141	Chromistes	Algues	Diatomées	Algues		<i>Melosira varians</i>		8
809458	Chromistes	Algues	Diatomées	Algues		<i>Navicula antonii</i>		4
658083	Chromistes	Algues	Diatomées	Algues		<i>Navicula aquaedurae</i>		1
658081	Chromistes	Algues	Diatomées	Algues		<i>Navicula capitatoradiata</i>		3
658079	Chromistes	Algues	Diatomées	Algues		<i>Navicula catalanogermanica</i>		1
76181	Chromistes	Algues	Diatomées	Algues		<i>Navicula cincta</i>		1
76196	Chromistes	Algues	Diatomées	Algues		<i>Navicula cryptocephala</i>		7
529053	Chromistes	Algues	Diatomées	Algues		<i>Navicula cryptotenella</i>		14
75907	Chromistes	Algues	Diatomées	Algues		<i>Navicula gregaria</i>		13
75927	Chromistes	Algues	Diatomées	Algues		<i>Navicula lanceolata</i>		7
75988	Chromistes	Algues	Diatomées	Algues		<i>Navicula radiosa</i>		2
810315	Chromistes	Algues	Diatomées	Algues		<i>Navicula sancti-naumii</i>		1
658142	Chromistes	Algues	Diatomées	Algues		<i>Navicula tenelloides</i>		1
528867	Chromistes	Algues	Diatomées	Algues		<i>Navicula tripunctata</i>		10
529056	Chromistes	Algues	Diatomées	Algues		<i>Navicula veneta</i>		3
658137	Chromistes	Algues	Diatomées	Algues		<i>Navicula vilaplani</i>		1
658200	Chromistes	Algues	Diatomées	Algues		<i>Nitzschia acidoclinata</i>		1
76088	Chromistes	Algues	Diatomées	Algues		<i>Nitzschia archibaldii</i>		3
658210	Chromistes	Algues	Diatomées	Algues		<i>Nitzschia bulnheimiana</i>		2
76096	Chromistes	Algues	Diatomées	Algues		<i>Nitzschia clausii</i>		1
810467	Chromistes	Algues	Diatomées	Algues		<i>Nitzschia costei</i>		10
76116	Chromistes	Algues	Diatomées	Algues		<i>Nitzschia fonticola</i>		8
76344	Chromistes	Algues	Diatomées	Algues		<i>Nitzschia hantzschiana</i>		1
521481	Chromistes	Algues	Diatomées	Algues		<i>Nitzschia inconspicua</i>		14
521482	Chromistes	Algues	Diatomées	Algues		<i>Nitzschia palea</i>		7
658263	Chromistes	Algues	Diatomées	Algues		<i>Nitzschia palea var. debilis</i>		7
76375	Chromistes	Algues	Diatomées	Algues		<i>Nitzschia paleacea</i>		9
658254	Chromistes	Algues	Diatomées	Algues		<i>Nitzschia perminuta</i>		2
76387	Chromistes	Algues	Diatomées	Algues		<i>Nitzschia recta</i>		2
76402	Chromistes	Algues	Diatomées	Algues		<i>Nitzschia sociabilis</i>		1
658269	Chromistes	Algues	Diatomées	Algues		<i>Nitzschia supralitorea</i>		2

Code	Rang	Groupe taxonomique	Taxref Groupe 2 INPN	Taxref Groupe1 INPN	Taxref nom vernaculaire	Taxref lb nom	Enjeux	Nbre donnée
657928	Chromistes	Algues	Diatomées	Algues		<i>Nupela lapidosa</i>		1
657901	Chromistes	Algues	Diatomées	Algues		<i>Planothidium frequentissimum</i>		12
545143	Chromistes	Algues	Diatomées	Algues		<i>Planothidium rostratum</i>		1
657905	Chromistes	Algues	Diatomées	Algues		<i>Platessa conspicua</i>		1
530236	Chromistes	Algues	Diatomées	Algues		<i>Reimeria sinuata</i>		11
529064	Chromistes	Algues	Diatomées	Algues		<i>Rhoicosphenia abbreviata</i>		17
530261	Chromistes	Algues	Diatomées	Algues		<i>Sellaphora pupula</i>		1
530272	Chromistes	Algues	Diatomées	Algues		<i>Sellaphora seminulum</i>		1
658161	Chromistes	Algues	Diatomées	Algues		<i>Stauroneis thermicola</i>		1
811527	Chromistes	Algues	Diatomées	Algues		<i>Staurosira leptostauron</i>		1
654805	Chromistes	Algues	Diatomées	Algues		<i>Staurosira venter</i>		6
655477	Chromistes	Algues	Diatomées	Algues		<i>Stephanodiscus vestibulis</i>		1
658295	Chromistes	Algues	Diatomées	Algues		<i>Surirella brebisonii var. kuetzingii</i>		1
197	Faune	Amphibiens	Amphibiens	Chordés	Alyte accoucheur	<i>Alytes obstetricans</i>		208
212	Faune	Amphibiens	Amphibiens	Chordés	Sonneur à ventre jaune	<i>Bombina variegata</i>	X	1
259	Faune	Amphibiens	Amphibiens	Chordés	Crapaud commun (Le)	<i>Bufo bufo</i>		374
774678	Faune	Amphibiens	Amphibiens	Chordés	Crapaud épineux (Le)	<i>Bufo spinosus</i>		1
459628	Faune	Amphibiens	Amphibiens	Chordés	Crapaud calamite	<i>Epidalea calamita</i>	X	379
281	Faune	Amphibiens	Amphibiens	Chordés	Rainette verte	<i>Hyla arborea</i>	X	16
444432	Faune	Amphibiens	Amphibiens	Chordés	Triton palmé	<i>Lissotriton helveticus</i>		319
252	Faune	Amphibiens	Amphibiens	Chordés	Pélobyte ponctué	<i>Pelodytes punctatus</i>	X	10
444440	Faune	Amphibiens	Amphibiens	Chordés	Grenouille commune	<i>Pelophylax kl. esculentus</i>		11
444441	Faune	Amphibiens	Amphibiens	Chordés	Grenouille de Lessona	<i>Pelophylax lessonae</i>		4
310	Faune	Amphibiens	Amphibiens	Chordés	Grenouille agile	<i>Rana dalmatina</i>	X	27
351	Faune	Amphibiens	Amphibiens	Chordés	Grenouille rousse	<i>Rana temporaria</i>		925
92	Faune	Amphibiens	Amphibiens	Chordés	Salamandre tachetée	<i>Salamandra salamandra</i>		133
139	Faune	Amphibiens	Amphibiens	Chordés	Triton crêté	<i>Triturus cristatus</i>	X	202
1550	Faune	Araignées	Arachnides	Arthropodes	Épeire frelon	<i>Argiope bruennichi</i>		11
1709	Faune	Araignées	Arachnides	Arthropodes	Micrommate émeraude	<i>Micrommata virescens</i>		1
64455	Faune	Bivalves	Bivalves	Mollusques	Anodonte des rivières	<i>Anodonta anatina</i>		2
64456	Faune	Bivalves	Bivalves	Mollusques	Anodonte des étangs	<i>Anodonta cygnea</i>		1
163064	Faune	Bivalves	Bivalves	Mollusques	Clausilie lisse	<i>Clausilia rugosa</i>		1
61729	Faune	Bivalves	Bivalves	Mollusques	Fuseau commun	<i>Cochlodina laminata</i>		1
531205	Faune	Bivalves	Bivalves	Mollusques	Pisidie des rives	<i>Euglesa milium</i>		1
163350	Faune	Bivalves	Bivalves	Mollusques	Soucoupe commune	<i>Helicigona lapicida</i>		1
163246	Faune	Bivalves	Bivalves	Mollusques	Veloutée plane	<i>Helicodonta obvoluta</i>		1
163310	Faune	Bivalves	Bivalves	Mollusques	Hélice des ruisseaux	<i>Hygromia limbata</i>		1
64435	Faune	Bivalves	Bivalves	Mollusques	Mulette perlière	<i>Margaritifera margaritifera</i>	X	36

Code	Rang	Groupe taxonomique	Taxref Groupe 2 INPN	Taxref Groupe1 INPN	Taxref nom vernaculaire	Taxref lb nom	Enjeux	Nbre donnée
163435	Faune	Bivalves	Bivalves	Mollusques	Cyclade cerise	<i>Sphaerium nucleus</i>		1
6483	Flore	Bryophytes	Hépatiques et Anthocérotes	Bryophytes		<i>Chiloscyphus polyanthos</i>		5
6182	Flore	Bryophytes	Hépatiques et Anthocérotes	Bryophytes		<i>Marchantia polymorpha</i>	X	1
4958	Flore	Bryophytes	Mousses	Bryophytes		<i>Aulacomnium palustre</i>		6
3885	Flore	Bryophytes	Mousses	Bryophytes		<i>Buxbaumia viridis</i>		18
5476	Flore	Bryophytes	Mousses	Bryophytes		<i>Calliergonella cuspidata</i>		1
5502	Flore	Bryophytes	Mousses	Bryophytes		<i>Cratoneuron filicinum</i>		1
4754	Flore	Bryophytes	Mousses	Bryophytes		<i>Dicranum scoparium</i>		79
5873	Flore	Bryophytes	Mousses	Bryophytes		<i>Eurhynchium striatum</i>		6
3901	Flore	Bryophytes	Mousses	Bryophytes		<i>Fissidens crassipes</i>	X	2
5084	Flore	Bryophytes	Mousses	Bryophytes		<i>Fontinalis antipyretica</i>		9
6013	Flore	Bryophytes	Mousses	Bryophytes		<i>Hylocomium splendens</i>		1
6033	Flore	Bryophytes	Mousses	Bryophytes		<i>Hypnum cupressiforme</i>		4
6058	Flore	Bryophytes	Mousses	Bryophytes		<i>Hypnum jutlandicum</i>		2
5036	Flore	Bryophytes	Mousses	Bryophytes	Orthotric de Roger	<i>Orthotrichum rogeri</i>	X	2
4987	Flore	Bryophytes	Mousses	Bryophytes		<i>Philonotis caespitosa</i>		1
4946	Flore	Bryophytes	Mousses	Bryophytes		<i>Plagiomnium undulatum</i>		22
6101	Flore	Bryophytes	Mousses	Bryophytes		<i>Pleurozium schreberi</i>		41
3864	Flore	Bryophytes	Mousses	Bryophytes		<i>Polytrichum commune</i>		10
3879	Flore	Bryophytes	Mousses	Bryophytes		<i>Polytrichum strictum</i>		3
5922	Flore	Bryophytes	Mousses	Bryophytes		<i>Pseudoscleropodium purum</i>		83
4910	Flore	Bryophytes	Mousses	Bryophytes		<i>Rhodobryum roseum</i>		4
5911	Flore	Bryophytes	Mousses	Bryophytes		<i>Rhynchostegium riparioides</i>		9
6111	Flore	Bryophytes	Mousses	Bryophytes		<i>Rhytidiadelphus loreus</i>		14
6728	Flore	Bryophytes	Mousses	Bryophytes		<i>Sphagnum capillifolium</i>	X	2
6760	Flore	Bryophytes	Mousses	Bryophytes		<i>Sphagnum magellanicum</i>	X	2
60345	Faune	Chauves-souris	Mammifères	Chordés	Barbastelle d'Europe	<i>Barbastella barbastellus</i>	X	61
79302	Faune	Chauves-souris	Mammifères	Chordés	Sérotine de Nilsson	<i>Eptesicus nilssonii</i>	X	1
60360	Faune	Chauves-souris	Mammifères	Chordés	Sérotine commune	<i>Eptesicus serotinus</i>		148
60506	Faune	Chauves-souris	Mammifères	Chordés	Vespère de Savi	<i>Hypsugo savii</i>		19
79299	Faune	Chauves-souris	Mammifères	Chordés	Murin d'Alcathoe	<i>Myotis alcathoe</i>	X	13
79301	Faune	Chauves-souris	Mammifères	Chordés	Murin de Bechstein	<i>Myotis bechsteinii</i>	X	9
79300	Faune	Chauves-souris	Mammifères	Chordés	Murin de Brandt	<i>Myotis brandtii</i>		8
200118	Faune	Chauves-souris	Mammifères	Chordés	Murin de Daubenton	<i>Myotis daubentonii</i>		103
60400	Faune	Chauves-souris	Mammifères	Chordés	Murin à oreilles échancrées	<i>Myotis emarginatus</i>	X	15
60418	Faune	Chauves-souris	Mammifères	Chordés	Grand Murin	<i>Myotis myotis</i>	X	21
60383	Faune	Chauves-souris	Mammifères	Chordés	Murin à moustaches	<i>Myotis mystacinus</i>		53
60408	Faune	Chauves-souris	Mammifères	Chordés	Murin de Natterer	<i>Myotis nattereri</i>		62
60457	Faune	Chauves-souris	Mammifères	Chordés	Grande Noctule	<i>Nyctalus lasiopterus</i>	X	14

Code	Rang	Groupe taxonomique	Taxref Groupe 2 INPN	Taxref Groupe1 INPN	Taxref nom vernaculaire	Taxref lb nom	Enjeux	Nbre donnée
60461	Faune	Chauves-souris	Mammifères	Chordés	Noctule de Leisler	<i>Nyctalus leisleri</i>		39
60468	Faune	Chauves-souris	Mammifères	Chordés	Noctule commune	<i>Nyctalus noctula</i>	X	7
79303	Faune	Chauves-souris	Mammifères	Chordés	Pipistrelle de Kuhl	<i>Pipistrellus kuhlii</i>		109
60490	Faune	Chauves-souris	Mammifères	Chordés	Pipistrelle de Nathusius	<i>Pipistrellus nathusii</i>	X	2
60479	Faune	Chauves-souris	Mammifères	Chordés	Pipistrelle commune	<i>Pipistrellus pipistrellus</i>		300
60489	Faune	Chauves-souris	Mammifères	Chordés	Pipistrelle pygmée	<i>Pipistrellus pygmaeus</i>	X	7
60518	Faune	Chauves-souris	Mammifères	Chordés	Oreillard roux	<i>Plecotus auritus</i>		28
60527	Faune	Chauves-souris	Mammifères	Chordés	Oreillard gris	<i>Plecotus austriacus</i>		21
60295	Faune	Chauves-souris	Mammifères	Chordés	Grand rhinolophe	<i>Rhinolophus ferrumequinum</i>	X	240
60313	Faune	Chauves-souris	Mammifères	Chordés	Petit rhinolophe	<i>Rhinolophus hipposideros</i>		234
60557	Faune	Chauves-souris	Mammifères	Chordés	Molosse de Cestoni	<i>Tadarida teniotis</i>	X	14
60537	Faune	Chauves-souris	Mammifères	Chordés	Vespertilion bicolore	<i>Vespertilio murinus</i>	X	1
11152	Faune	Coléoptères	Insectes	Arthropodes	Coccinelle à deux points	<i>Adalia bipunctata</i>		1
11755	Faune	Coléoptères	Insectes	Arthropodes		<i>Agapanthia villosoviridescens</i>		3
11444	Faune	Coléoptères	Insectes	Arthropodes		<i>Agriotes obscurus</i>		1
10887	Faune	Coléoptères	Insectes	Arthropodes	Hanneton de la Saint-Jean	<i>Amphimallon solstitiale</i>		3
235386	Faune	Coléoptères	Insectes	Arthropodes		<i>Anaspis melanostoma</i>		1
11186	Faune	Coléoptères	Insectes	Arthropodes		<i>Anatis ocellata</i>		1
17430	Faune	Coléoptères	Insectes	Arthropodes		<i>Apoderus coryli</i>		1
12346	Faune	Coléoptères	Insectes	Arthropodes		<i>Aromia moschata</i>		1
223182	Faune	Coléoptères	Insectes	Arthropodes		<i>Brachyta interrogationis</i>		1
222274	Faune	Coléoptères	Insectes	Arthropodes		<i>Cantharis nigra</i>		1
11578	Faune	Coléoptères	Insectes	Arthropodes	Téléphone moine	<i>Cantharis rustica</i>		1
8356	Faune	Coléoptères	Insectes	Arthropodes		<i>Carabus arvensis</i>		2
251379	Faune	Coléoptères	Insectes	Arthropodes		<i>Carabus auratus</i>		1
8386	Faune	Coléoptères	Insectes	Arthropodes		<i>Carabus granulatus</i>		1
8402	Faune	Coléoptères	Insectes	Arthropodes		<i>Carabus monilis</i>		1
8439	Faune	Coléoptères	Insectes	Arthropodes	Carabe violet	<i>Carabus violaceus</i>		2
241493	Faune	Coléoptères	Insectes	Arthropodes	Chrysomèle noire à bordure rouge	<i>Chrysolina sanguinolenta</i>		1
251451	Faune	Coléoptères	Insectes	Arthropodes		<i>Cicindela campestris</i>		2
11165	Faune	Coléoptères	Insectes	Arthropodes	Coccinelle à 7 points	<i>Coccinella septempunctata</i>		3
647027	Faune	Coléoptères	Insectes	Arthropodes	Petite biche	<i>Dorcus parallelipedus</i>		2
9570	Faune	Coléoptères	Insectes	Arthropodes	Dytique bordé	<i>Dytiscus marginalis</i>		1
11136	Faune	Coléoptères	Insectes	Arthropodes		<i>Exochomus quadripustulatus</i>		2
241533	Faune	Coléoptères	Insectes	Arthropodes	Galeruque brunette	<i>Galeruca tanaceti</i>		2
10981	Faune	Coléoptères	Insectes	Arthropodes		<i>Gnorimus nobilis</i>		1
11197	Faune	Coléoptères	Insectes	Arthropodes		<i>Halyzia sedecimguttata</i>		3
10449	Faune	Coléoptères	Insectes	Arthropodes	Hister à quatre tâches	<i>Hister quadrimaculatus</i>		1

Code	Rang	Groupe taxonomique	Taxref Groupe 2 INPN	Taxref Groupe1 INPN	Taxref nom vernaculaire	Taxref lb nom	Enjeux	Nbre donnée
223095	Faune	Coléoptères	Insectes	Arthropodes		<i>Iberodorcadion fuliginator</i>		10
11545	Faune	Coléoptères	Insectes	Arthropodes	Ver luisant	<i>Lampyris noctiluca</i>		2
12242	Faune	Coléoptères	Insectes	Arthropodes	Lepture couleur d'or	<i>Leptura aurulenta</i>		1
241869	Faune	Coléoptères	Insectes	Arthropodes	Criocère du Lys	<i>Lilioceris lili</i>		1
10502	Faune	Coléoptères	Insectes	Arthropodes	Cerf-volant (mâle)	<i>Lucanus cervus</i>	X	6
12113	Faune	Coléoptères	Insectes	Arthropodes		<i>Meloe violaceus</i>		1
10877	Faune	Coléoptères	Insectes	Arthropodes	Hanneton commun (le)	<i>Melolontha melolontha</i>		2
9873	Faune	Coléoptères	Insectes	Arthropodes	Staphylin odorant	<i>Ocypus olens</i>		2
239112	Faune	Coléoptères	Insectes	Arthropodes	Coccinelle rose	<i>Oenopia conglobata</i>		1
242472	Faune	Coléoptères	Insectes	Arthropodes		<i>Orchestes fagi</i>		1
11030	Faune	Coléoptères	Insectes	Arthropodes	drap mortuaire (le)	<i>Oxythyrea funesta</i>		2
10958	Faune	Coléoptères	Insectes	Arthropodes	Hanneton des jardins	<i>Phyllopertha horticola</i>		14
794974	Faune	Coléoptères	Insectes	Arthropodes		<i>Polydrusus planifrons</i>		1
239111	Faune	Coléoptères	Insectes	Arthropodes	Coccinelle à damier	<i>Propylea quatuordecimpunctata</i>		1
239133	Faune	Coléoptères	Insectes	Arthropodes	Coccinelle à vingt-deux points	<i>Psyllobora vigintiduopunctata</i>		1
17481	Faune	Coléoptères	Insectes	Arthropodes	Charançon à écailles vertes	<i>Rhynchites auratus</i>		1
12348	Faune	Coléoptères	Insectes	Arthropodes	Rosalie des Alpes	<i>Rosalia alpina</i>		2
223152	Faune	Coléoptères	Insectes	Arthropodes	Lepture tacheté (Le)	<i>Rutpela maculata</i>		1
242633	Faune	Coléoptères	Insectes	Arthropodes		<i>Sitona striatellus</i>		1
240500	Faune	Coléoptères	Insectes	Arthropodes		<i>Stenagostus rufus</i>		1
12252	Faune	Coléoptères	Insectes	Arthropodes		<i>Stenurella melanura</i>		1
12644	Faune	Coléoptères	Insectes	Arthropodes	Crache-sang	<i>Timarcha tenebricosa</i>		3
10990	Faune	Coléoptères	Insectes	Arthropodes	Trichie fasciée	<i>Trichius fasciatus</i>		1
11870	Faune	Coléoptères	Insectes	Arthropodes	Clairon des ruches	<i>Trichodes alvearius</i>		1
11871	Faune	Coléoptères	Insectes	Arthropodes	Clairon des abeilles	<i>Trichodes apiarius</i>		1
18437	Faune	Ecrevisses	Crustacés	Arthropodes	Écrevisse à pieds blancs (L')	<i>Austropotamobius pallipes</i>	X	11
853999	Faune	Ecrevisses	Crustacés	Arthropodes	Écrevisse américaine (L')	<i>Faxonius limosus</i>		2
162667	Faune	Ecrevisses	Crustacés	Arthropodes	Écrevisse de Californie (L')	<i>Pacifastacus leniusculus</i>		48
29069	Faune	Ephéméroptères	Insectes	Arthropodes		<i>Proclleon pennulatum</i>		1
79734	Flore	Flore vasculaire	Angiospermes	Plantes vasculaires	Érable champêtre	<i>Acer campestre</i>		223
79763	Flore	Flore vasculaire	Angiospermes	Plantes vasculaires	Érable de Montpellier	<i>Acer monspessulanum</i>		1
79766	Flore	Flore vasculaire	Angiospermes	Plantes vasculaires	Érable negundo	<i>Acer negundo</i>		1
79779	Flore	Flore vasculaire	Angiospermes	Plantes vasculaires	Érable plane	<i>Acer platanoides</i>		78
79783	Flore	Flore vasculaire	Angiospermes	Plantes vasculaires	Érable sycomore	<i>Acer pseudoplatanus</i>		56
79908	Flore	Flore vasculaire	Angiospermes	Plantes vasculaires	Achillée millefeuille	<i>Achillea millefolium</i>		749
79921	Flore	Flore vasculaire	Angiospermes	Plantes vasculaires	Achillée sternutatoire	<i>Achillea ptarmica</i>		80

Code	Rang	Groupe taxonomique	Taxref Groupe 2 INPN	Taxref Groupe1 INPN	Taxref nom vernaculaire	Taxref lb nom	Enjeu	Nbre donnée
80034	Flore	Flore vasculaire	Angiospermes	Plantes vasculaires	Aconit tue-loup	<i>Aconitum lycoctonum</i>		26
80037	Flore	Flore vasculaire	Angiospermes	Plantes vasculaires	Aconit napel	<i>Aconitum napellus</i>		37
80066	Flore	Flore vasculaire	Angiospermes	Plantes vasculaires	Aconit panaché	<i>Aconitum variegatum</i>		4
80137	Flore	Flore vasculaire	Angiospermes	Plantes vasculaires	Actée en épi	<i>Actaea spicata</i>		69
80183	Flore	Flore vasculaire	Angiospermes	Plantes vasculaires	Adenostyle à feuilles d'alliaire	<i>Adenostyles alliariae</i>		17
80243	Flore	Flore vasculaire	Angiospermes	Plantes vasculaires	Moschatelline	<i>Adoxa moschatellina</i>		32
80322	Flore	Flore vasculaire	Angiospermes	Plantes vasculaires	Pogagraire	<i>Aegopodium podagraria</i>		3
80334	Flore	Flore vasculaire	Angiospermes	Plantes vasculaires	Marronnier d'Inde	<i>Aesculus hippocastanum</i>		8
80358	Flore	Flore vasculaire	Angiospermes	Plantes vasculaires	Petite cigüe	<i>Aethusa cynapium</i>		41
80410	Flore	Flore vasculaire	Angiospermes	Plantes vasculaires	Aigremoine	<i>Agrimonia eupatoria</i>		43
80417	Flore	Flore vasculaire	Angiospermes	Plantes vasculaires	Aigremoine élevée	<i>Agrimonia procera</i>		1
80546	Flore	Flore vasculaire	Angiospermes	Plantes vasculaires	Lychnis Nielle	<i>Agrostemma githago</i>	X	7
80590	Flore	Flore vasculaire	Angiospermes	Plantes vasculaires	Agrostide des chiens	<i>Agrostis canina</i>		313
80591	Flore	Flore vasculaire	Angiospermes	Plantes vasculaires	Agrostide capillaire	<i>Agrostis capillaris</i>		715
80593	Flore	Flore vasculaire	Angiospermes	Plantes vasculaires	Agrostide de Castille	<i>Agrostis castellana</i>		1
80639	Flore	Flore vasculaire	Angiospermes	Plantes vasculaires	Agrostide géant	<i>Agrostis gigantea</i>		2
80729	Flore	Flore vasculaire	Angiospermes	Plantes vasculaires	Agrostide des rochers	<i>Agrostis rupestris</i>		7
80759	Flore	Flore vasculaire	Angiospermes	Plantes vasculaires	Agrostide stolonifère	<i>Agrostis stolonifera</i>		95
80798	Flore	Flore vasculaire	Angiospermes	Plantes vasculaires	Agrostide des sables	<i>Agrostis vinealis</i>		6
80857	Flore	Flore vasculaire	Angiospermes	Plantes vasculaires	Canche caryophyllée	<i>Aira caryophylla</i>		72
80911	Flore	Flore vasculaire	Angiospermes	Plantes vasculaires	Canche printanière	<i>Aira praecox</i>		8
80978	Flore	Flore vasculaire	Angiospermes	Plantes vasculaires	Bugle jaune	<i>Ajuga chamaepitys</i>		2
80980	Flore	Flore vasculaire	Angiospermes	Plantes vasculaires	Bugle de Genève	<i>Ajuga genevensis</i>		32
80990	Flore	Flore vasculaire	Angiospermes	Plantes vasculaires	Bugle rampante	<i>Ajuga reptans</i>		423
81035	Flore	Flore vasculaire	Angiospermes	Plantes vasculaires	Alchémille de Charbonnel	<i>Alchemilla amphisericea</i>	X	2
81053	Flore	Flore vasculaire	Angiospermes	Plantes vasculaires	Alchémille à feuilles en forme de main	<i>Alchemilla chirphylla</i>		1
81059	Flore	Flore vasculaire	Angiospermes	Plantes vasculaires	Alchémille coriace	<i>Alchemilla coriacea</i>		10
81073	Flore	Flore vasculaire	Angiospermes	Plantes vasculaires	Alchémille velue	<i>Alchemilla filicaulis</i>		4
81076	Flore	Flore vasculaire	Angiospermes	Plantes vasculaires	Alchémille en éventail	<i>Alchemilla flabellata</i>		3
81088	Flore	Flore vasculaire	Angiospermes	Plantes vasculaires	Alchémille glabre	<i>Alchemilla glabra</i>		49
81091	Flore	Flore vasculaire	Angiospermes	Plantes vasculaires	Alchémille glauque	<i>Alchemilla glaucescens</i>		12
81095	Flore	Flore vasculaire	Angiospermes	Plantes vasculaires	Alchémille de Grenier	<i>Alchemilla grenieri</i>		1
81101	Flore	Flore vasculaire	Angiospermes	Plantes vasculaires		<i>Alchemilla hybrida</i>		2

Code	Rang	Groupe taxonomique	Taxref Groupe 2 INPN	Taxref Groupe1 INPN	Taxref nom vernaculaire	Taxref lb nom	Enjeu	Nbre donnée
81130	Flore	Flore vasculaire	Angiospermes	Plantes vasculaires	Alchémille des montagnes	<i>Alchemilla monticola</i>		16
81137	Flore	Flore vasculaire	Angiospermes	Plantes vasculaires	Alchémille pâlessante	<i>Alchemilla pallens</i>		2
81159	Flore	Flore vasculaire	Angiospermes	Plantes vasculaires	Alchémille des rochers	<i>Alchemilla saxatilis</i>		10
81179	Flore	Flore vasculaire	Angiospermes	Plantes vasculaires	Alchémille intermédiaire	<i>Alchemilla transiens</i>		4
81195	Flore	Flore vasculaire	Angiospermes	Plantes vasculaires	Alchémille vert jaune	<i>Alchemilla xanthochlora</i>		111
81272	Flore	Flore vasculaire	Angiospermes	Plantes vasculaires	Grand plantain d'eau	<i>Alisma plantago-aquatica</i>		8
81295	Flore	Flore vasculaire	Angiospermes	Plantes vasculaires	Alliaire	<i>Alliaria petiolata</i>		153
81423	Flore	Flore vasculaire	Angiospermes	Plantes vasculaires	Ail des collines	<i>Allium lusitanicum</i>		3
81457	Flore	Flore vasculaire	Angiospermes	Plantes vasculaires	Ail maraîcher	<i>Allium oleraceum</i>		20
81520	Flore	Flore vasculaire	Angiospermes	Plantes vasculaires	Ail à tête ronde	<i>Allium sphaerocephalon</i>		15
81541	Flore	Flore vasculaire	Angiospermes	Plantes vasculaires	Ail des ours	<i>Allium ursinum</i>		17
81543	Flore	Flore vasculaire	Angiospermes	Plantes vasculaires	Ail victoriale	<i>Allium victorialis</i>		21
81544	Flore	Flore vasculaire	Angiospermes	Plantes vasculaires	Ail des vignes	<i>Allium vineale</i>		28
81569	Flore	Flore vasculaire	Angiospermes	Plantes vasculaires	Aulne glutineux	<i>Alnus glutinosa</i>		173
81610	Flore	Flore vasculaire	Angiospermes	Plantes vasculaires	Vulpin roux	<i>Alopecurus aequalis</i>		4
81637	Flore	Flore vasculaire	Angiospermes	Plantes vasculaires	Vulpin genouillé	<i>Alopecurus geniculatus</i>		83
81648	Flore	Flore vasculaire	Angiospermes	Plantes vasculaires	Vulpin des champs	<i>Alopecurus myosuroides</i>		5
81656	Flore	Flore vasculaire	Angiospermes	Plantes vasculaires	Vulpin des prés	<i>Alopecurus pratensis</i>		334
81878	Flore	Flore vasculaire	Angiospermes	Plantes vasculaires	Alysson à calice persistant	<i>Alyssum alyssoides</i>		14
81955	Flore	Flore vasculaire	Angiospermes	Plantes vasculaires	Amarante albus	<i>Amaranthus albus</i>		1
81991	Flore	Flore vasculaire	Angiospermes	Plantes vasculaires	Amarante africaine	<i>Amaranthus graecizans</i>		1
81992	Flore	Flore vasculaire	Angiospermes	Plantes vasculaires	Amarante hybride	<i>Amaranthus hybridus</i>		16
82018	Flore	Flore vasculaire	Angiospermes	Plantes vasculaires	Amarante réfléchie	<i>Amaranthus retroflexus</i>		7
82080	Flore	Flore vasculaire	Angiospermes	Plantes vasculaires	Ambroise élevée	<i>Ambrosia artemisiifolia</i>		5
82103	Flore	Flore vasculaire	Angiospermes	Plantes vasculaires	Amélanchier	<i>Amelanchier ovalis</i>		10
82164	Flore	Flore vasculaire	Angiospermes	Plantes vasculaires	Indigo du Bush	<i>Amorpha fruticosa</i>		1
82282	Flore	Flore vasculaire	Angiospermes	Plantes vasculaires	Orchis punaise	<i>Anacamptis coriophora</i>	X	24
162132	Flore	Flore vasculaire	Angiospermes	Plantes vasculaires	Orchis à odeur de punaise	<i>Anacamptis coriophora subsp. coriophora</i>	X	9
82285	Flore	Flore vasculaire	Angiospermes	Plantes vasculaires	Orchis bouffon	<i>Anacamptis morio</i>		91
82356	Flore	Flore vasculaire	Angiospermes	Plantes vasculaires	Anarrhine à feuilles de pâquerette	<i>Anarrhinum bellidifolium</i>		29
82420	Flore	Flore vasculaire	Angiospermes	Plantes vasculaires	Andromède	<i>Andromeda polifolia</i>	X	25
82503	Flore	Flore vasculaire	Angiospermes	Plantes vasculaires	Androsace rosée	<i>Androsace halleri</i>		2
82562	Flore	Flore vasculaire	Angiospermes	Plantes vasculaires	Andryale à feuilles entières	<i>Andryala integrifolia</i>		8

Code	Rang	Groupe taxonomique	Taxref Groupe 2 INPN	Taxref Groupe1 INPN	Taxref nom vernaculaire	Taxref lb nom	Enjeu	Nbre donnée
82637	Flore	Flore vasculaire	Angiospermes	Plantes vasculaires	Anémone des bois	<i>Anemone nemorosa</i>		204
82656	Flore	Flore vasculaire	Angiospermes	Plantes vasculaires	Anémone fausse-renoncule	<i>Anemone ranunculoides</i>		2
82660	Flore	Flore vasculaire	Angiospermes	Plantes vasculaires	Pulsatille rouge	<i>Anemone rubra</i>		59
82665	Flore	Flore vasculaire	Angiospermes	Plantes vasculaires	Anémone sauvage	<i>Anemone sylvestris</i>		2
82738	Flore	Flore vasculaire	Angiospermes	Plantes vasculaires	Angélique sauvage	<i>Angelica sylvestris</i>		215
82757	Flore	Flore vasculaire	Angiospermes	Plantes vasculaires	Brome stérile	<i>Anisantha sterilis</i>		8
82758	Flore	Flore vasculaire	Angiospermes	Plantes vasculaires	Brome des toits	<i>Anisantha tectorum</i>		2
82796	Flore	Flore vasculaire	Angiospermes	Plantes vasculaires	Patte de chat	<i>Antennaria dioica</i>	X	26
82817	Flore	Flore vasculaire	Angiospermes	Plantes vasculaires	Anthémis des champs	<i>Anthemis arvensis</i>		1
82833	Flore	Flore vasculaire	Angiospermes	Plantes vasculaires	Camomille puante	<i>Anthemis cotula</i>		27
82903	Flore	Flore vasculaire	Angiospermes	Plantes vasculaires	Phalangère à fleurs de lys	<i>Anthericum liliago</i>		5
82922	Flore	Flore vasculaire	Angiospermes	Plantes vasculaires	Flouve odorante	<i>Anthoxanthum odoratum</i>		838
82931	Flore	Flore vasculaire	Angiospermes	Plantes vasculaires	Cerfeuil vulgaire à fruits glabres	<i>Anthriscus caucalis</i>		4
82932	Flore	Flore vasculaire	Angiospermes	Plantes vasculaires	Cerfeuil cultivé	<i>Anthriscus cerefolium</i>		5
82952	Flore	Flore vasculaire	Angiospermes	Plantes vasculaires	Cerfeuil des bois	<i>Anthriscus sylvestris</i>		261
82999	Flore	Flore vasculaire	Angiospermes	Plantes vasculaires	Anthyllide vulnérable	<i>Anthyllis vulneraria</i>		71
83058	Flore	Flore vasculaire	Angiospermes	Plantes vasculaires	Muflier à grandes fleurs	<i>Antirrhinum majus</i>		1
83156	Flore	Flore vasculaire	Angiospermes	Plantes vasculaires	Jouet-du-Vent	<i>Apera spica-venti</i>		10
83159	Flore	Flore vasculaire	Angiospermes	Plantes vasculaires	Alchémille des champs	<i>Aphanes arvensis</i>		15
83267	Flore	Flore vasculaire	Angiospermes	Plantes vasculaires	Ancolie vulgaire	<i>Aquilegia vulgaris</i>		81
83272	Flore	Flore vasculaire	Angiospermes	Plantes vasculaires	Arabette de thalius	<i>Arabidopsis thaliana</i>		108
83279	Flore	Flore vasculaire	Angiospermes	Plantes vasculaires	Arabette des Alpes	<i>Arabis alpina</i>		3
83299	Flore	Flore vasculaire	Angiospermes	Plantes vasculaires	Arabette du Caucase	<i>Arabis caucasica</i>		2
83332	Flore	Flore vasculaire	Angiospermes	Plantes vasculaires	Arabette poilue	<i>Arabis hirsuta</i>		2
83499	Flore	Flore vasculaire	Angiospermes	Plantes vasculaires	Grande bardane	<i>Arctium lappa</i>		14
83502	Flore	Flore vasculaire	Angiospermes	Plantes vasculaires	Bardane à petites têtes	<i>Arctium minus</i>		48
83528	Flore	Flore vasculaire	Angiospermes	Plantes vasculaires	Raisin d'ours	<i>Arctostaphylos uva-ursi</i>		2
83653	Flore	Flore vasculaire	Angiospermes	Plantes vasculaires	Sabline à feuilles de serpolet	<i>Arenaria serpyllifolia</i>		59
83809	Flore	Flore vasculaire	Angiospermes	Plantes vasculaires	Armérie faux-plantain	<i>Armeria arenaria</i>		139
83874	Flore	Flore vasculaire	Angiospermes	Plantes vasculaires	Arnica des montagnes	<i>Arnica montana</i>		122
83890	Flore	Flore vasculaire	Angiospermes	Plantes vasculaires	Arnoséris naine	<i>Arnososeris minima</i>		7
83912	Flore	Flore vasculaire	Angiospermes	Plantes vasculaires	Fromental élevé	<i>Arrhenatherum elatius</i>		268
83933	Flore	Flore vasculaire	Angiospermes	Plantes vasculaires	Armoise absinthe	<i>Artemisia absinthium</i>		9

Code	Rang	Groupe taxonomique	Taxref Groupe 2 INPN	Taxref Groupe1 INPN	Taxref nom vernaculaire	Taxref lb nom	Enjeux	Nbre donnée
83953	Flore	Flore vasculaire	Angiospermes	Plantes vasculaires	Armoise champêtre	<i>Artemisia campestris</i>		18
84057	Flore	Flore vasculaire	Angiospermes	Plantes vasculaires	Armoise des Frères Verlot	<i>Artemisia verlotiorum</i>		3
84061	Flore	Flore vasculaire	Angiospermes	Plantes vasculaires	Armoise commune	<i>Artemisia vulgaris</i>		149
84110	Flore	Flore vasculaire	Angiospermes	Plantes vasculaires	Gouet d'Italie	<i>Arum italicum</i>		1
84112	Flore	Flore vasculaire	Angiospermes	Plantes vasculaires	Gouet tâcheté	<i>Arum maculatum</i>		96
84230	Flore	Flore vasculaire	Angiospermes	Plantes vasculaires	Asaret	<i>Asarum europaeum</i>		4
84306	Flore	Flore vasculaire	Angiospermes	Plantes vasculaires	Herbe à l'esquinancie	<i>Asperula cynanchica</i>		57
84843	Flore	Flore vasculaire	Angiospermes	Plantes vasculaires	Réglisse sauvage	<i>Astragalus glycyphyllos</i>		41
84936	Flore	Flore vasculaire	Angiospermes	Plantes vasculaires	Grande Astrance	<i>Astrantia major</i>		31
717731	Flore	Flore vasculaire	Angiospermes	Plantes vasculaires	Silène des rochers	<i>Atocion rupestre</i>		2
85102	Flore	Flore vasculaire	Angiospermes	Plantes vasculaires	Arroche étalée	<i>Atriplex patula</i>		55
85112	Flore	Flore vasculaire	Angiospermes	Plantes vasculaires	Arroche hastée	<i>Atriplex prostrata</i>		1
85250	Flore	Flore vasculaire	Angiospermes	Plantes vasculaires	Avoine folle	<i>Avena fatua</i>		1
85357	Flore	Flore vasculaire	Angiospermes	Plantes vasculaires	Avoine cultivée	<i>Avena sativa</i>		8
85374	Flore	Flore vasculaire	Angiospermes	Plantes vasculaires	Avoine à grosses graines	<i>Avena sterilis</i>		1
85418	Flore	Flore vasculaire	Angiospermes	Plantes vasculaires	Foin tortueux	<i>Avenella flexuosa</i>		72
85439	Flore	Flore vasculaire	Angiospermes	Plantes vasculaires	Avoine pubescente	<i>Avenula pubescens</i>		283
85502	Flore	Flore vasculaire	Angiospermes	Plantes vasculaires	Ballote noire	<i>Ballota nigra</i>		2
85536	Flore	Flore vasculaire	Angiospermes	Plantes vasculaires	Barbarée intermédiaire	<i>Barbarea intermedia</i>		55
85555	Flore	Flore vasculaire	Angiospermes	Plantes vasculaires	Barbarée printanière	<i>Barbarea verna</i>		70
85602	Flore	Flore vasculaire	Angiospermes	Plantes vasculaires	Bartsie des Alpes	<i>Bartsia alpina</i>		22
85705	Flore	Flore vasculaire	Angiospermes	Plantes vasculaires	Pâturin violacé	<i>Bellardiochloa variegata</i>		2
85740	Flore	Flore vasculaire	Angiospermes	Plantes vasculaires	Pâquerette	<i>Bellis perennis</i>		137
85763	Flore	Flore vasculaire	Angiospermes	Plantes vasculaires	Faux Houx	<i>Berberis aquifolium</i>		1
85795	Flore	Flore vasculaire	Angiospermes	Plantes vasculaires	Alysson blanc	<i>Berteroa incana</i>		1
85852	Flore	Flore vasculaire	Angiospermes	Plantes vasculaires	Épiaire officinale	<i>Betonica officinalis</i>		41
85903	Flore	Flore vasculaire	Angiospermes	Plantes vasculaires	Bouleau verruqueux	<i>Betula pendula</i>		292
85904	Flore	Flore vasculaire	Angiospermes	Plantes vasculaires	Bouleau blanc	<i>Betula pubescens</i>		31
85915	Flore	Flore vasculaire	Angiospermes	Plantes vasculaires	Bouleau doré	<i>Betula x aurata</i>		5
85946	Flore	Flore vasculaire	Angiospermes	Plantes vasculaires	Bident penché	<i>Bidens cernua</i>		3
85957	Flore	Flore vasculaire	Angiospermes	Plantes vasculaires	Bident feuillé	<i>Bidens frondosa</i>		4
85986	Flore	Flore vasculaire	Angiospermes	Plantes vasculaires	Bident trifolié	<i>Bidens tripartita</i>		19
86017	Flore	Flore vasculaire	Angiospermes	Plantes vasculaires	Lunetière d'Auvergne	<i>Biscutella arvernensis</i>		6
86081	Flore	Flore vasculaire	Angiospermes	Plantes vasculaires	Langue de Bœuf	<i>Bistorta officinalis</i>		133

Code	Rang	Groupe taxonomique	Taxref Groupe 2 INPN	Taxref Groupe1 INPN	Taxref nom vernaculaire	Taxref lb nom	Enjeu	Nbre donnée
86107	Flore	Flore vasculaire	Angiospermes	Plantes vasculaires	Chénopode du bon Henri	<i>Blitum bonus-henricus</i>		3
86124	Flore	Flore vasculaire	Angiospermes	Plantes vasculaires	Scirpe comprimé	<i>Blysmus compressus</i>	X	3
86136	Flore	Flore vasculaire	Angiospermes	Plantes vasculaires	Gnaphale dressé	<i>Bombycilaena erecta</i>		1
86156	Flore	Flore vasculaire	Angiospermes	Plantes vasculaires	Bourrache officinale	<i>Borago officinalis</i>		2
86289	Flore	Flore vasculaire	Angiospermes	Plantes vasculaires	Brachypode penné	<i>Brachypodium pinnatum</i>		42
86301	Flore	Flore vasculaire	Angiospermes	Plantes vasculaires	Brachypode des rochers	<i>Brachypodium rupestre</i>		48
86305	Flore	Flore vasculaire	Angiospermes	Plantes vasculaires	Brachypode des bois	<i>Brachypodium sylvaticum</i>		48
86399	Flore	Flore vasculaire	Angiospermes	Plantes vasculaires	Colza	<i>Brassica napus</i>		1
86490	Flore	Flore vasculaire	Angiospermes	Plantes vasculaires	Brize intermédiaire	<i>Briza media</i>		483
86512	Flore	Flore vasculaire	Angiospermes	Plantes vasculaires	Brome érigé	<i>Bromopsis erecta</i>		8
86537	Flore	Flore vasculaire	Angiospermes	Plantes vasculaires	Brome des champs	<i>Bromus arvensis</i>		3
86571	Flore	Flore vasculaire	Angiospermes	Plantes vasculaires	Brome variable	<i>Bromus commutatus</i>		5
86634	Flore	Flore vasculaire	Angiospermes	Plantes vasculaires	Brome mou	<i>Bromus hordeaceus</i>		318
86732	Flore	Flore vasculaire	Angiospermes	Plantes vasculaires	Brome en grappe	<i>Bromus racemosus</i>		71
86869	Flore	Flore vasculaire	Angiospermes	Plantes vasculaires	Buddleja du père David	<i>Buddleja davidii</i>		6
86890	Flore	Flore vasculaire	Angiospermes	Plantes vasculaires	Charée	<i>Buglossoides arvensis</i>		18
86969	Flore	Flore vasculaire	Angiospermes	Plantes vasculaires	Bunias fausse-roquette	<i>Bunias erucago</i>		1
86983	Flore	Flore vasculaire	Angiospermes	Plantes vasculaires	Noix de terre	<i>Bunium bulbocastanum</i>		28
87044	Flore	Flore vasculaire	Angiospermes	Plantes vasculaires	Buplèvre en faux	<i>Bupleurum falcatum</i>		2
87085	Flore	Flore vasculaire	Angiospermes	Plantes vasculaires	Buplèvre élevé	<i>Bupleurum praealtum</i>	X	6
87091	Flore	Flore vasculaire	Angiospermes	Plantes vasculaires	Buplèvre fausse-renoncle	<i>Bupleurum ranunculoides</i>	X	1
87143	Flore	Flore vasculaire	Angiospermes	Plantes vasculaires	Buis commun	<i>Buxus sempervirens</i>		4
87212	Flore	Flore vasculaire	Angiospermes	Plantes vasculaires	Calamagrostid e faux-roseau	<i>Calamagrostis arundinacea</i>		74
87218	Flore	Flore vasculaire	Angiospermes	Plantes vasculaires	Calamagrostid e blanchâtre	<i>Calamagrostis canescens</i>	X	4
87275	Flore	Flore vasculaire	Angiospermes	Plantes vasculaires	Calamagrostid e faux-phragmite	<i>Calamagrostis pseudophragmites</i>		2
87429	Flore	Flore vasculaire	Angiospermes	Plantes vasculaires	Souci officinal	<i>Calendula officinalis</i>		3
87466	Flore	Flore vasculaire	Angiospermes	Plantes vasculaires	Callitriche pédonculé	<i>Callitriche brutia</i>		1
87471	Flore	Flore vasculaire	Angiospermes	Plantes vasculaires	Callitriche à crochets	<i>Callitriche hamulata</i>		11
87478	Flore	Flore vasculaire	Angiospermes	Plantes vasculaires	Callitriche des marais	<i>Callitriche palustris</i>	X	1
87480	Flore	Flore vasculaire	Angiospermes	Plantes vasculaires	Callitriche à fruits plats	<i>Callitriche platycarpa</i>		1
87484	Flore	Flore vasculaire	Angiospermes	Plantes vasculaires	Callitriche des marais	<i>Callitriche stagnalis</i>		3
87501	Flore	Flore vasculaire	Angiospermes	Plantes vasculaires	Callune	<i>Calluna vulgaris</i>		513
87540	Flore	Flore vasculaire	Angiospermes	Plantes vasculaires	Populage des marais	<i>Caltha palustris</i>		399

Code	Rang	Groupe taxonomique	Taxref Groupe 2 INPN	Taxref Groupe1 INPN	Taxref nom vernaculaire	Taxref lb nom	Enjeu	Nbre donnée
87652	Flore	Flore vasculaire	Angiospermes	Plantes vasculaires	Campanule agglomérée	<i>Campanula glomerata</i>		140
87666	Flore	Flore vasculaire	Angiospermes	Plantes vasculaires	Campanule à larges feuilles	<i>Campanula latifolia</i>		11
87690	Flore	Flore vasculaire	Angiospermes	Plantes vasculaires	Campanule étoilée	<i>Campanula patula</i>		18
87693	Flore	Flore vasculaire	Angiospermes	Plantes vasculaires	Campanule à feuilles de pêcher	<i>Campanula persicifolia</i>		49
87720	Flore	Flore vasculaire	Angiospermes	Plantes vasculaires	Campanule à feuilles rondes	<i>Campanula rotundifolia</i>		238
87742	Flore	Flore vasculaire	Angiospermes	Plantes vasculaires	Campanule gantelée	<i>Campanula trachelium</i>		18
87849	Flore	Flore vasculaire	Angiospermes	Plantes vasculaires	Capselle bourse-à-pasteur	<i>Capsella bursa-pastoris</i>		68
87892	Flore	Flore vasculaire	Angiospermes	Plantes vasculaires	Cardamine amère	<i>Cardamine amara</i>		36
87905	Flore	Flore vasculaire	Angiospermes	Plantes vasculaires	Cardamine à bulbilles	<i>Cardamine bulbifera</i>		2
87915	Flore	Flore vasculaire	Angiospermes	Plantes vasculaires	Cardamine flexueuse	<i>Cardamine flexuosa</i>		67
87925	Flore	Flore vasculaire	Angiospermes	Plantes vasculaires	Dentaire pennée	<i>Cardamine heptaphylla</i>		59
87930	Flore	Flore vasculaire	Angiospermes	Plantes vasculaires	Cardamine hérissée	<i>Cardamine hirsuta</i>		64
87933	Flore	Flore vasculaire	Angiospermes	Plantes vasculaires	Cardamine impatiens	<i>Cardamine impatiens</i>		43
87961	Flore	Flore vasculaire	Angiospermes	Plantes vasculaires	Cresson des bois	<i>Cardamine pentaphyllos</i>	X	6
87964	Flore	Flore vasculaire	Angiospermes	Plantes vasculaires	Cardamine des prés	<i>Cardamine pratensis</i>		376
87970	Flore	Flore vasculaire	Angiospermes	Plantes vasculaires	Cardamine à feuilles de réséda	<i>Cardamine resedifolia</i>	X	2
88104	Flore	Flore vasculaire	Angiospermes	Plantes vasculaires	Chardon crépu	<i>Carduus crispus</i>		1
88167	Flore	Flore vasculaire	Angiospermes	Plantes vasculaires	Chardon penché	<i>Carduus nutans</i>		73
88178	Flore	Flore vasculaire	Angiospermes	Plantes vasculaires	Chardon bardane	<i>Carduus personata</i>	X	7
88314	Flore	Flore vasculaire	Angiospermes	Plantes vasculaires	Laïche aiguë	<i>Carex acuta</i>		23
88318	Flore	Flore vasculaire	Angiospermes	Plantes vasculaires	Laïche des marais	<i>Carex acutiformis</i>		11
88344	Flore	Flore vasculaire	Angiospermes	Plantes vasculaires	Laïche paradoxale	<i>Carex appropinquata</i>	X	12
88359	Flore	Flore vasculaire	Angiospermes	Plantes vasculaires	Laïche noirâtre	<i>Carex atrata</i>	X	1
88395	Flore	Flore vasculaire	Angiospermes	Plantes vasculaires	Laïche fausse-brize	<i>Carex brizoides</i>		2
88407	Flore	Flore vasculaire	Angiospermes	Plantes vasculaires	Laïche tronquée	<i>Carex canescens</i>		21
88415	Flore	Flore vasculaire	Angiospermes	Plantes vasculaires	Laïche printanière	<i>Carex caryophyllea</i>		231
88420	Flore	Flore vasculaire	Angiospermes	Plantes vasculaires	Carex en touffe	<i>Carex cespitosa</i>	X	62
88426	Flore	Flore vasculaire	Angiospermes	Plantes vasculaires	Laïche à longs rhizomes	<i>Carex chordorrhiza</i>	X	1
88463	Flore	Flore vasculaire	Angiospermes	Plantes vasculaires	Laïche vert jaunâtre	<i>Carex demissa</i>		8
88465	Flore	Flore vasculaire	Angiospermes	Plantes vasculaires	Laïche appauvrie	<i>Carex depauperata</i>	X	4
88468	Flore	Flore vasculaire	Angiospermes	Plantes vasculaires	Laïche arrondie	<i>Carex diandra</i>		26

Code	Rang	Groupe taxonomique	Taxref Groupe 2 INPN	Taxref Groupe1 INPN	Taxref nom vernaculaire	Taxref lb nom	Enjeux	Nbre donnée
88470	Flore	Flore vasculaire	Angiospermes	Plantes vasculaires	Laïche digitée	<i>Carex digitata</i>		2
88477	Flore	Flore vasculaire	Angiospermes	Plantes vasculaires	Laïche à épis distants	<i>Carex distans</i>	X	8
88478	Flore	Flore vasculaire	Angiospermes	Plantes vasculaires	Laïche distique	<i>Carex disticha</i>		87
88483	Flore	Flore vasculaire	Angiospermes	Plantes vasculaires	Laïche écartée	<i>Carex divulsa</i>		16
88489	Flore	Flore vasculaire	Angiospermes	Plantes vasculaires	Laïche étoilée	<i>Carex echinata</i>		197
88491	Flore	Flore vasculaire	Angiospermes	Plantes vasculaires	Laïche raide	<i>Carex elata</i>		11
88493	Flore	Flore vasculaire	Angiospermes	Plantes vasculaires	Laïche allongée	<i>Carex elongata</i>		3
88499	Flore	Flore vasculaire	Angiospermes	Plantes vasculaires	Laïche des bruyères	<i>Carex ericetorum</i>	X	3
88510	Flore	Flore vasculaire	Angiospermes	Plantes vasculaires	Laïche glauque	<i>Carex flacca</i>		41
88511	Flore	Flore vasculaire	Angiospermes	Plantes vasculaires	Laïche jaunâtre	<i>Carex flava</i>		4
88569	Flore	Flore vasculaire	Angiospermes	Plantes vasculaires	Laïche hérissée	<i>Carex hirta</i>		67
88614	Flore	Flore vasculaire	Angiospermes	Plantes vasculaires	Laïche à fruit barbu	<i>Carex lasiocarpa</i>		23
88622	Flore	Flore vasculaire	Angiospermes	Plantes vasculaires	Laïche de Leers	<i>Carex leersii</i>		1
88626	Flore	Flore vasculaire	Angiospermes	Plantes vasculaires	Laïche Patte-de-lièvre	<i>Carex leporina</i>		36
88632	Flore	Flore vasculaire	Angiospermes	Plantes vasculaires	Laïche des tourbières	<i>Carex limosa</i>	X	21
88691	Flore	Flore vasculaire	Angiospermes	Plantes vasculaires	Laïche des montagnes	<i>Carex montana</i>		2
88720	Flore	Flore vasculaire	Angiospermes	Plantes vasculaires	Laïche vulgaire	<i>Carex nigra</i>		330
88745	Flore	Flore vasculaire	Angiospermes	Plantes vasculaires	Laïche de Paira	<i>Carex pairae</i>		37
88747	Flore	Flore vasculaire	Angiospermes	Plantes vasculaires	Laïche pâle	<i>Carex pallescens</i>		30
88752	Flore	Flore vasculaire	Angiospermes	Plantes vasculaires	Laïche millet	<i>Carex panicea</i>		260
88753	Flore	Flore vasculaire	Angiospermes	Plantes vasculaires	Laïche paniculée	<i>Carex paniculata</i>		5
88766	Flore	Flore vasculaire	Angiospermes	Plantes vasculaires	Laïche à épis pendants	<i>Carex pendula</i>		3
88774	Flore	Flore vasculaire	Angiospermes	Plantes vasculaires	Laïche pileux	<i>Carex pilosa</i>	X	1
88775	Flore	Flore vasculaire	Angiospermes	Plantes vasculaires	Laïche à pilules	<i>Carex pilulifera</i>		207
88802	Flore	Flore vasculaire	Angiospermes	Plantes vasculaires	Laïche puce	<i>Carex pulcaris</i>		22
88819	Flore	Flore vasculaire	Angiospermes	Plantes vasculaires	Laïche espacée	<i>Carex remota</i>		10
88833	Flore	Flore vasculaire	Angiospermes	Plantes vasculaires	Laïche des rives	<i>Carex riparia</i>		1
88840	Flore	Flore vasculaire	Angiospermes	Plantes vasculaires	Laïche à bec	<i>Carex rostrata</i>		248
88885	Flore	Flore vasculaire	Angiospermes	Plantes vasculaires	Laïche en épis	<i>Carex spicata</i>		29
88905	Flore	Flore vasculaire	Angiospermes	Plantes vasculaires	Laïche des bois	<i>Carex sylvatica</i>		27
88927	Flore	Flore vasculaire	Angiospermes	Plantes vasculaires	Laïche des ombrages	<i>Carex umbrosa</i>		12
88942	Flore	Flore vasculaire	Angiospermes	Plantes vasculaires	Laïche vésiculeuse	<i>Carex vesicaria</i>		132
88949	Flore	Flore vasculaire	Angiospermes	Plantes vasculaires	Laïche tardive	<i>Carex viridula</i>		3
89145	Flore	Flore vasculaire	Angiospermes	Plantes vasculaires	Carline à feuilles d'acanthé	<i>Carlina acanthifolia</i>		6

Code	Rang	Groupe taxonomique	Taxref Groupe 2 INPN	Taxref Groupe1 INPN	Taxref nom vernaculaire	Taxref lb nom	Enjeux	Nbre donnée
89180	Flore	Flore vasculaire	Angiospermes	Plantes vasculaires	Carline commune	<i>Carlina vulgaris</i>		35
89200	Flore	Flore vasculaire	Angiospermes	Plantes vasculaires	Charme	<i>Carpinus betulus</i>		9
89250	Flore	Flore vasculaire	Angiospermes	Plantes vasculaires	Cumin des prés	<i>Carum carvi</i>		68
89304	Flore	Flore vasculaire	Angiospermes	Plantes vasculaires	Chataignier	<i>Castanea sativa</i>		26
89316	Flore	Flore vasculaire	Angiospermes	Plantes vasculaires	Catabrose aquatique	<i>Catabrosa aquatica</i>	X	9
89415	Flore	Flore vasculaire	Angiospermes	Plantes vasculaires	Caucalide	<i>Caucalis platycarpus</i>	X	3
89542	Flore	Flore vasculaire	Angiospermes	Plantes vasculaires	Centauree chausse-trape	<i>Centaurea calcitrapa</i>		1
89579	Flore	Flore vasculaire	Angiospermes	Plantes vasculaires	Centauree de Debeaux	<i>Centaurea decipiens</i>		5
89619	Flore	Flore vasculaire	Angiospermes	Plantes vasculaires	Centauree jacée	<i>Centaurea jacea</i>		161
89637	Flore	Flore vasculaire	Angiospermes	Plantes vasculaires	Centauree tachetée	<i>Centaurea maculosa</i>		3
89653	Flore	Flore vasculaire	Angiospermes	Plantes vasculaires	Centauree noire	<i>Centaurea nigra</i>		159
89697	Flore	Flore vasculaire	Angiospermes	Plantes vasculaires	Centauree scabieuse	<i>Centaurea scabiosa</i>		45
89840	Flore	Flore vasculaire	Angiospermes	Plantes vasculaires	Petite centaurée commune	<i>Centaurium erythraea</i>		29
89888	Flore	Flore vasculaire	Angiospermes	Plantes vasculaires	Centranthe rouge	<i>Centranthus ruber</i>		12
89926	Flore	Flore vasculaire	Angiospermes	Plantes vasculaires	Céphalanthère à feuilles étroites	<i>Cephalanthera longifolia</i>		2
89960	Flore	Flore vasculaire	Angiospermes	Plantes vasculaires	Céraiste des Alpes	<i>Cerastium alpinum</i>		12
89968	Flore	Flore vasculaire	Angiospermes	Plantes vasculaires	Céraiste des champs	<i>Cerastium arvense</i>		160
89979	Flore	Flore vasculaire	Angiospermes	Plantes vasculaires	Céraiste à pétales courts	<i>Cerastium brachypetalum</i>		13
90008	Flore	Flore vasculaire	Angiospermes	Plantes vasculaires	Céraiste commune	<i>Cerastium fontanum</i>		102
90017	Flore	Flore vasculaire	Angiospermes	Plantes vasculaires	Céraiste aggloméré	<i>Cerastium glomeratum</i>		162
90076	Flore	Flore vasculaire	Angiospermes	Plantes vasculaires	Céraiste nain	<i>Cerastium pumilum</i>		31
90091	Flore	Flore vasculaire	Angiospermes	Plantes vasculaires	Céraiste à 5 étamines	<i>Cerastium semidecandrum</i>		8
90111	Flore	Flore vasculaire	Angiospermes	Plantes vasculaires	Céraiste tomenteux	<i>Cerastium tomentosum</i>		8
717136	Flore	Flore vasculaire	Angiospermes	Plantes vasculaires	Brome de Sitka	<i>Ceratochloa sitchensis</i>		1
90208	Flore	Flore vasculaire	Angiospermes	Plantes vasculaires	Cornifle nageant	<i>Ceratophyllum demersum</i>		3
90222	Flore	Flore vasculaire	Angiospermes	Plantes vasculaires	Cornifle submergé	<i>Ceratophyllum submersum</i>	X	3
90278	Flore	Flore vasculaire	Angiospermes	Plantes vasculaires	Peucedan Herbe aux cerfs	<i>Cervaria rivini</i>		2
90316	Flore	Flore vasculaire	Angiospermes	Plantes vasculaires	Petite linare	<i>Chaenorrhinum minus</i>		29
90328	Flore	Flore vasculaire	Angiospermes	Plantes vasculaires	Cerfeuil doré	<i>Chaerophyllum aureum</i>		93
90338	Flore	Flore vasculaire	Angiospermes	Plantes vasculaires	Cerfeuil hérissé	<i>Chaerophyllum hirsutum</i>		119
90356	Flore	Flore vasculaire	Angiospermes	Plantes vasculaires	Chérophylle penché	<i>Chaerophyllum temulum</i>		27
90359	Flore	Flore vasculaire	Angiospermes	Plantes vasculaires	Cerfeuil de villard	<i>Chaerophyllum villarsii</i>		17
90669	Flore	Flore vasculaire	Angiospermes	Plantes vasculaires	Grande chélidoine	<i>Chelidonium majus</i>		20

Code	Rang	Groupe taxonomique	Taxref Groupe 2 INPN	Taxref Groupe1 INPN	Taxref nom vernaculaire	Taxref lb nom	Enjeux	Nbre donnée
717137	Flore	Flore vasculaire	Angiospermes	Plantes vasculaires	Chénopode à feuilles de Stramoine	<i>Chenopodiastrum hybridum</i>		1
90681	Flore	Flore vasculaire	Angiospermes	Plantes vasculaires	Chénopode blanc	<i>Chenopodium album</i>		125
90836	Flore	Flore vasculaire	Angiospermes	Plantes vasculaires	Chénopode fétide	<i>Chenopodium vulvaria</i>		2
90954	Flore	Flore vasculaire	Angiospermes	Plantes vasculaires	Chondrilla à tige de jonc	<i>Chondrilla juncea</i>		3
91118	Flore	Flore vasculaire	Angiospermes	Plantes vasculaires	Dorine à feuilles alternes	<i>Chrysosplenium alternifolium</i>		8
91120	Flore	Flore vasculaire	Angiospermes	Plantes vasculaires	Dorine à feuilles opposées	<i>Chrysosplenium oppositifolium</i>		83
91169	Flore	Flore vasculaire	Angiospermes	Plantes vasculaires	Chicorée amère	<i>Cichorium intybus</i>		6
91199	Flore	Flore vasculaire	Angiospermes	Plantes vasculaires	Cigüe aquatique	<i>Cicuta virosa</i>	X	8
91256	Flore	Flore vasculaire	Angiospermes	Plantes vasculaires	Circée des Alpes	<i>Circaea alpina</i>		7
91258	Flore	Flore vasculaire	Angiospermes	Plantes vasculaires	Circée de Paris	<i>Circaea lutetiana</i>		24
91267	Flore	Flore vasculaire	Angiospermes	Plantes vasculaires	Circée intermédiaire	<i>Circaea x intermedia</i>		11
621080	Flore	Flore vasculaire	Angiospermes	Plantes vasculaires	Cirse sans tige	<i>Cirsium acaulon</i>		8
91289	Flore	Flore vasculaire	Angiospermes	Plantes vasculaires	Cirse des champs	<i>Cirsium arvense</i>		190
91322	Flore	Flore vasculaire	Angiospermes	Plantes vasculaires	Cirse des prairies	<i>Cirsium dissectum</i>		21
91327	Flore	Flore vasculaire	Angiospermes	Plantes vasculaires	Cirse laineux	<i>Cirsium eriophorum</i>		175
91328	Flore	Flore vasculaire	Angiospermes	Plantes vasculaires	Cirse érisithale	<i>Cirsium erisithales</i>		49
91382	Flore	Flore vasculaire	Angiospermes	Plantes vasculaires	Cirse des marais	<i>Cirsium palustre</i>		556
91398	Flore	Flore vasculaire	Angiospermes	Plantes vasculaires	Cirse des ruisseaux	<i>Cirsium rivulare</i>		70
91430	Flore	Flore vasculaire	Angiospermes	Plantes vasculaires	Cirse commun	<i>Cirsium vulgare</i>		42
91886	Flore	Flore vasculaire	Angiospermes	Plantes vasculaires	Clématite des haies	<i>Clematis vitalba</i>		18
91898	Flore	Flore vasculaire	Angiospermes	Plantes vasculaires	Calament acinos	<i>Clinopodium acinos</i>		2
91904	Flore	Flore vasculaire	Angiospermes	Plantes vasculaires	Calament à grandes fleurs	<i>Clinopodium grandiflorum</i>		3
91912	Flore	Flore vasculaire	Angiospermes	Plantes vasculaires	Sariette commune	<i>Clinopodium vulgare</i>		50
92054	Flore	Flore vasculaire	Angiospermes	Plantes vasculaires	Cranon des Pyrénées	<i>Cochlearia pyrenaica</i>	X	3
92127	Flore	Flore vasculaire	Angiospermes	Plantes vasculaires	Colchique d'automne	<i>Colchicum autumnale</i>		135
92179	Flore	Flore vasculaire	Angiospermes	Plantes vasculaires	Collomia à grandes fleurs	<i>Collomia grandiflora</i>		18
92217	Flore	Flore vasculaire	Angiospermes	Plantes vasculaires	Potentille des marais	<i>Comarum palustre</i>		69
92237	Flore	Flore vasculaire	Angiospermes	Plantes vasculaires	Grande cigüe	<i>Conium maculatum</i>		35
92242	Flore	Flore vasculaire	Angiospermes	Plantes vasculaires	Conopode dénudé	<i>Conopodium majus</i>		471
92282	Flore	Flore vasculaire	Angiospermes	Plantes vasculaires	Muguet	<i>Convallaria majalis</i>		30
92302	Flore	Flore vasculaire	Angiospermes	Plantes vasculaires	Liseron des champs	<i>Convolvulus arvensis</i>		122
92353	Flore	Flore vasculaire	Angiospermes	Plantes vasculaires	Liset	<i>Convolvulus sepium</i>		2
92501	Flore	Flore vasculaire	Angiospermes	Plantes vasculaires	Cornouiller sanguin	<i>Cornus sanguinea</i>		102

Code	Rang	Groupe taxonomique	Taxref Groupe 2 INPN	Taxref Groupe1 INPN	Taxref nom vernaculaire	Taxref lb nom	Enjeux	Nbre donnée
92566	Flore	Flore vasculaire	Angiospermes	Plantes vasculaires	Corrigiole des grèves	<i>Corrigiola littoralis</i>		11
92594	Flore	Flore vasculaire	Angiospermes	Plantes vasculaires	Corydale solide	<i>Corydalis solida</i>		47
92606	Flore	Flore vasculaire	Angiospermes	Plantes vasculaires	Noisetier	<i>Corylus avellana</i>		580
92614	Flore	Flore vasculaire	Angiospermes	Plantes vasculaires	Corynéphore blanchâtre	<i>Corynephorus canescens</i>	X	4
92864	Flore	Flore vasculaire	Angiospermes	Plantes vasculaires	Aubépine à deux styles	<i>Crataegus laevigata</i>		6
92876	Flore	Flore vasculaire	Angiospermes	Plantes vasculaires	Aubépine à un style	<i>Crataegus monogyna</i>		361
93015	Flore	Flore vasculaire	Angiospermes	Plantes vasculaires	Crépide bisannuelle	<i>Crepis biennis</i>		154
93023	Flore	Flore vasculaire	Angiospermes	Plantes vasculaires	Crépide capillaire	<i>Crepis capillaris</i>		92
93027	Flore	Flore vasculaire	Angiospermes	Plantes vasculaires	Crépine à feuilles de vergette	<i>Crepis conyzifolia</i>		39
93045	Flore	Flore vasculaire	Angiospermes	Plantes vasculaires	Crépide fétide	<i>Crepis foetida</i>		3
93075	Flore	Flore vasculaire	Angiospermes	Plantes vasculaires	Crépide fausse lamsane	<i>Crepis lampanoides</i>	X	7
93088	Flore	Flore vasculaire	Angiospermes	Plantes vasculaires	Crépide molle	<i>Crepis mollis</i>		81
93101	Flore	Flore vasculaire	Angiospermes	Plantes vasculaires	Crépide des marais	<i>Crepis paludosa</i>		114
93114	Flore	Flore vasculaire	Angiospermes	Plantes vasculaires	Crépide élégante	<i>Crepis pulchra</i>		10
93129	Flore	Flore vasculaire	Angiospermes	Plantes vasculaires	Crépide de Nîmes	<i>Crepis sancta</i>		1
93134	Flore	Flore vasculaire	Angiospermes	Plantes vasculaires	Crépide hérissée	<i>Crepis setosa</i>		18
93282	Flore	Flore vasculaire	Angiospermes	Plantes vasculaires	Crocus de printemps	<i>Crocus vernus</i>		1
93308	Flore	Flore vasculaire	Angiospermes	Plantes vasculaires	Gaillet croquette	<i>Cruciata laevipes</i>		190
93621	Flore	Flore vasculaire	Angiospermes	Plantes vasculaires	Cuscute à petites fleurs	<i>Cuscuta epithimum</i>		42
93623	Flore	Flore vasculaire	Angiospermes	Plantes vasculaires	Grande cuscute	<i>Cuscuta europaea</i>		3
93673	Flore	Flore vasculaire	Angiospermes	Plantes vasculaires	Bleuet des montagnes	<i>Cyanus montanus</i>		2
93680	Flore	Flore vasculaire	Angiospermes	Plantes vasculaires	Barbeau	<i>Cyanus segetum</i>		27
93763	Flore	Flore vasculaire	Angiospermes	Plantes vasculaires	Cymbalaire	<i>Cymbalaria muralis</i>		15
93840	Flore	Flore vasculaire	Angiospermes	Plantes vasculaires	Cynoglosse officinale	<i>Cynoglossum officinale</i>		9
93860	Flore	Flore vasculaire	Angiospermes	Plantes vasculaires	Crételle	<i>Cynosurus cristatus</i>		654
94111	Flore	Flore vasculaire	Angiospermes	Plantes vasculaires	Cytise pédonculé	<i>Cytisus decumbens</i>		4
94142	Flore	Flore vasculaire	Angiospermes	Plantes vasculaires	Cytise blanc	<i>Cytisus multiflorus</i>		2
94145	Flore	Flore vasculaire	Angiospermes	Plantes vasculaires	Cytise oroméditerranéen	<i>Cytisus oromediterraneus</i>		125
94164	Flore	Flore vasculaire	Angiospermes	Plantes vasculaires	Genêt à balai	<i>Cytisus scoparius</i>		339
94168	Flore	Flore vasculaire	Angiospermes	Plantes vasculaires	Genêt strié	<i>Cytisus striatus</i>		1
94207	Flore	Flore vasculaire	Angiospermes	Plantes vasculaires	Dactyle aggloméré	<i>Dactylis glomerata</i>		419
94257	Flore	Flore vasculaire	Angiospermes	Plantes vasculaires	Orchis de Fuchs	<i>Dactylorhiza fuchsii</i>	X	4
94259	Flore	Flore vasculaire	Angiospermes	Plantes vasculaires	Orchis incarnat	<i>Dactylorhiza incarnata</i>	X	5

Code	Rang	Groupe taxonomique	Taxref Groupe 2 INPN	Taxref Groupe1 INPN	Taxref nom vernaculaire	Taxref lb nom	Enjeux	Nbre donnée
133675	Flore	Flore vasculaire	Angiospermes	Plantes vasculaires	Orchis couleur de chair	<i>Dactylorhiza incarnata subsp. incarnata</i>	X	3
94266	Flore	Flore vasculaire	Angiospermes	Plantes vasculaires	Orchis tacheté	<i>Dactylorhiza maculata</i>		191
94267	Flore	Flore vasculaire	Angiospermes	Plantes vasculaires	Dactylorhize de mai	<i>Dactylorhiza majalis</i>		15
94279	Flore	Flore vasculaire	Angiospermes	Plantes vasculaires	Dactylorhize à feuilles larges	<i>Dactylorhiza sambucina</i>		15
94289	Flore	Flore vasculaire	Angiospermes	Plantes vasculaires	Orchis vert	<i>Dactylorhiza viridis</i>	X	6
94402	Flore	Flore vasculaire	Angiospermes	Plantes vasculaires	Danthonie	<i>Danthonia decumbens</i>		146
94435	Flore	Flore vasculaire	Angiospermes	Plantes vasculaires	Bois-joli	<i>Daphne mezereum</i>		65
94503	Flore	Flore vasculaire	Angiospermes	Plantes vasculaires	Carotte sauvage	<i>Daucus carota</i>		86
94626	Flore	Flore vasculaire	Angiospermes	Plantes vasculaires	Canche cespiteuse	<i>Deschampsia cespitosa</i>		421
94693	Flore	Flore vasculaire	Angiospermes	Plantes vasculaires	Oeillet velu	<i>Dianthus armeria</i>		6
94698	Flore	Flore vasculaire	Angiospermes	Plantes vasculaires	Oeillet de Girardin	<i>Dianthus barbatus</i>	X	1
94716	Flore	Flore vasculaire	Angiospermes	Plantes vasculaires	Oeillet des Chartreux	<i>Dianthus carthusianorum</i>		148
94728	Flore	Flore vasculaire	Angiospermes	Plantes vasculaires	Oeillet couché	<i>Dianthus deltoides</i>		97
94755	Flore	Flore vasculaire	Angiospermes	Plantes vasculaires	Œillet des terrains granitiques	<i>Dianthus graniticus</i>		3
94756	Flore	Flore vasculaire	Angiospermes	Plantes vasculaires	Œillet mignardise	<i>Dianthus gratianopolitanus</i>		3
94765	Flore	Flore vasculaire	Angiospermes	Plantes vasculaires	Oeillet de Montpellier	<i>Dianthus hyssopifolius</i>		23
94833	Flore	Flore vasculaire	Angiospermes	Plantes vasculaires	Oeillet magnifique	<i>Dianthus superbus</i>	X	4
133884	Flore	Flore vasculaire	Angiospermes	Plantes vasculaires	Oeillet d'automne	<i>Dianthus superbus subsp. autumnalis</i>	X	2
94945	Flore	Flore vasculaire	Angiospermes	Plantes vasculaires	Digitale jaune	<i>Digitalis lutea</i>		23
94959	Flore	Flore vasculaire	Angiospermes	Plantes vasculaires	Digitale pourpre	<i>Digitalis purpurea</i>		102
94985	Flore	Flore vasculaire	Angiospermes	Plantes vasculaires	Digitaire glabre	<i>Digitaria ischaemum</i>		1
94995	Flore	Flore vasculaire	Angiospermes	Plantes vasculaires	Digitaire sanguine	<i>Digitaria sanguinalis</i>		17
611652	Flore	Flore vasculaire	Angiospermes	Plantes vasculaires	Sceau de Notre Dame	<i>Dioscorea communis</i>		2
95149	Flore	Flore vasculaire	Angiospermes	Plantes vasculaires	Cabaret des oiseaux	<i>Dipsacus fullonum</i>		78
95154	Flore	Flore vasculaire	Angiospermes	Plantes vasculaires	Cardère poilu	<i>Dipsacus pilosus</i>		1
95186	Flore	Flore vasculaire	Angiospermes	Plantes vasculaires	Inule fétide	<i>Dittrichia graveolens</i>		3
95209	Flore	Flore vasculaire	Angiospermes	Plantes vasculaires	Doronic d'Autriche	<i>Doronicum austriacum</i>		82
95239	Flore	Flore vasculaire	Angiospermes	Plantes vasculaires	Doronic à feuilles cordées	<i>Doronicum pardalianches</i>		95
95337	Flore	Flore vasculaire	Angiospermes	Plantes vasculaires	Drave des murailles	<i>Draba muralis</i>		23
95372	Flore	Flore vasculaire	Angiospermes	Plantes vasculaires	Drave de printemps	<i>Draba verna</i>		7
95442	Flore	Flore vasculaire	Angiospermes	Plantes vasculaires	Rosolis à feuilles rondes	<i>Drosera rotundifolia</i>	X	177
95462	Flore	Flore vasculaire	Angiospermes	Plantes vasculaires	Potentille des rochers	<i>Drymocallis rupestris</i>		1
95671	Flore	Flore vasculaire	Angiospermes	Plantes vasculaires	Échinochloé Pied-de-coq	<i>Echinochloa crus-galli</i>		12

Code	Rang	Groupe taxonomique	Taxref Groupe 2 INPN	Taxref Groupe1 INPN	Taxref nom vernaculaire	Taxref lb nom	Enjeux	Nbre donnée
95793	Flore	Flore vasculaire	Angiospermes	Plantes vasculaires	Vipérine commune	<i>Echium vulgare</i>		164
95889	Flore	Flore vasculaire	Angiospermes	Plantes vasculaires	Scirpe épingle	<i>Eleocharis acicularis</i>		1
95922	Flore	Flore vasculaire	Angiospermes	Plantes vasculaires	Scirpe des marais	<i>Eleocharis palustris</i>		61
95927	Flore	Flore vasculaire	Angiospermes	Plantes vasculaires	Scirpe pauciflore	<i>Eleocharis quinqueflora</i>	X	1
95933	Flore	Flore vasculaire	Angiospermes	Plantes vasculaires	Scirpe à une écaille	<i>Eleocharis uniglumis</i>	X	12
95980	Flore	Flore vasculaire	Angiospermes	Plantes vasculaires	Élodée du Canada	<i>Elodea canadensis</i>		4
95992	Flore	Flore vasculaire	Angiospermes	Plantes vasculaires	Froment des haies	<i>Elymus caninus</i>		1
96029	Flore	Flore vasculaire	Angiospermes	Plantes vasculaires	Chiendent des champs	<i>Elytrigia campestris</i>		2
96046	Flore	Flore vasculaire	Angiospermes	Plantes vasculaires	Chiendent commun	<i>Elytrigia repens</i>		61
134095	Flore	Flore vasculaire	Angiospermes	Plantes vasculaires	Camarine hermaphrodite	<i>Empetrum nigrum subsp. hermaphroditum</i>	X	4
96119	Flore	Flore vasculaire	Angiospermes	Plantes vasculaires	Sélin des Pyrénées	<i>Epikeros pyrenaicus</i>		197
96127	Flore	Flore vasculaire	Angiospermes	Plantes vasculaires	Épilobe des Alpes	<i>Epilobium alpestre</i>		13
96130	Flore	Flore vasculaire	Angiospermes	Plantes vasculaires	Épilobe à feuilles d'alsine	<i>Epilobium alsinifolium</i>		17
96136	Flore	Flore vasculaire	Angiospermes	Plantes vasculaires	Épilobe en épi	<i>Epilobium angustifolium</i>		192
96143	Flore	Flore vasculaire	Angiospermes	Plantes vasculaires	Épilobe d'automne	<i>Epilobium brachycarpum</i>		1
96149	Flore	Flore vasculaire	Angiospermes	Plantes vasculaires	Épilobe cilié	<i>Epilobium ciliatum</i>		2
96150	Flore	Flore vasculaire	Angiospermes	Plantes vasculaires	Épilobe des collines	<i>Epilobium collinum</i>		33
96163	Flore	Flore vasculaire	Angiospermes	Plantes vasculaires	Épilobe à feuilles de romarin	<i>Epilobium dodonaei</i>	X	1
96165	Flore	Flore vasculaire	Angiospermes	Plantes vasculaires	Épilobe de Durieu	<i>Epilobium duriaei</i>		21
96180	Flore	Flore vasculaire	Angiospermes	Plantes vasculaires	Épilobe hérissé	<i>Epilobium hirsutum</i>		80
96191	Flore	Flore vasculaire	Angiospermes	Plantes vasculaires	Épilobe à feuilles lancéolées	<i>Epilobium lanceolatum</i>		22
96208	Flore	Flore vasculaire	Angiospermes	Plantes vasculaires	Épilobe des montagnes	<i>Epilobium montanum</i>		218
96218	Flore	Flore vasculaire	Angiospermes	Plantes vasculaires	Épilobe penché	<i>Epilobium nutans</i>	X	2
96220	Flore	Flore vasculaire	Angiospermes	Plantes vasculaires	Épilobe vert foncé	<i>Epilobium obscurum</i>		75
96226	Flore	Flore vasculaire	Angiospermes	Plantes vasculaires	Épilobe des marais	<i>Epilobium palustre</i>		189
96229	Flore	Flore vasculaire	Angiospermes	Plantes vasculaires	Épilobe à petites fleurs	<i>Epilobium parviflorum</i>		19
96251	Flore	Flore vasculaire	Angiospermes	Plantes vasculaires	Épilobe rosée	<i>Epilobium roseum</i>		6
96271	Flore	Flore vasculaire	Angiospermes	Plantes vasculaires	Épilobe à tige carrée	<i>Epilobium tetragonum</i>		89
96447	Flore	Flore vasculaire	Angiospermes	Plantes vasculaires	Épipactis à larges feuilles	<i>Epipactis helleborine</i>		16
96465	Flore	Flore vasculaire	Angiospermes	Plantes vasculaires	Épipactis des marais	<i>Epipactis palustris</i>	X	11
96499	Flore	Flore vasculaire	Angiospermes	Plantes vasculaires	Épipogon sans feuilles	<i>Epipogium aphyllum</i>	X	23
96613	Flore	Flore vasculaire	Angiospermes	Plantes vasculaires	Éragrostis faux-pâturin	<i>Eragrostis minor</i>		3
96628	Flore	Flore vasculaire	Angiospermes	Plantes vasculaires	Éragrostis poilu	<i>Eragrostis pilosa</i>		4

Code	Rang	Groupe taxonomique	Taxref Groupe 2 INPN	Taxref Groupe1 INPN	Taxref nom vernaculaire	Taxref lb nom	Enjeux	Nbre donnée
611688	Flore	Flore vasculaire	Angiospermes	Plantes vasculaires	Vergerette acre	<i>Erigeron acris</i>		2
96736	Flore	Flore vasculaire	Angiospermes	Plantes vasculaires	Vergerette des Alpes	<i>Erigeron alpinus</i>	X	1
96749	Flore	Flore vasculaire	Angiospermes	Plantes vasculaires	Conyze du Canada	<i>Erigeron canadensis</i>		1
96844	Flore	Flore vasculaire	Angiospermes	Plantes vasculaires	Linaigrette à feuilles étroites	<i>Eriophorum angustifolium</i>		36
96852	Flore	Flore vasculaire	Angiospermes	Plantes vasculaires	Linaigrette à feuilles larges	<i>Eriophorum latifolium</i>	X	2
96861	Flore	Flore vasculaire	Angiospermes	Plantes vasculaires	Linaigrette vaginée	<i>Eriophorum vaginatum</i>		57
96895	Flore	Flore vasculaire	Angiospermes	Plantes vasculaires	Érodium à feuilles de cigue	<i>Erodium cicutarium</i>		124
97128	Flore	Flore vasculaire	Angiospermes	Plantes vasculaires	Lentillon	<i>Ervum tetraspermum</i>		1
97141	Flore	Flore vasculaire	Angiospermes	Plantes vasculaires	Chardon Roland	<i>Eryngium campestre</i>		73
97185	Flore	Flore vasculaire	Angiospermes	Plantes vasculaires	Giroflée des murailles	<i>Erysimum cheiri</i>		7
717180	Flore	Flore vasculaire	Angiospermes	Plantes vasculaires	Mimule tacheté	<i>Erythranthe guttata</i>		3
97325	Flore	Flore vasculaire	Angiospermes	Plantes vasculaires	Érythron dent-de-chien	<i>Erythronium dens-canis</i>		24
97346	Flore	Flore vasculaire	Angiospermes	Plantes vasculaires	Pavot de Californie	<i>Eschscholzia californica</i>		4
609982	Flore	Flore vasculaire	Angiospermes	Plantes vasculaires	Bonnet-d'évêque	<i>Euonymus europaeus</i>		33
97434	Flore	Flore vasculaire	Angiospermes	Plantes vasculaires	Eupatoire à feuilles de chanvre	<i>Eupatorium cannabinum</i>		38
97452	Flore	Flore vasculaire	Angiospermes	Plantes vasculaires	Euphorbe des bois	<i>Euphorbia amygdaloides</i>		55
97490	Flore	Flore vasculaire	Angiospermes	Plantes vasculaires	Euphorbe petit-cyprès	<i>Euphorbia cyparissias</i>		48
97502	Flore	Flore vasculaire	Angiospermes	Plantes vasculaires	Euphorbe douce	<i>Euphorbia dulcis</i>		24
97516	Flore	Flore vasculaire	Angiospermes	Plantes vasculaires	Euphorbe à tête jaune-d'or	<i>Euphorbia flavicoma</i>		8
97537	Flore	Flore vasculaire	Angiospermes	Plantes vasculaires	Euphorbe réveil matin	<i>Euphorbia helioscopia</i>		57
97544	Flore	Flore vasculaire	Angiospermes	Plantes vasculaires	Euphorbe d'Irlande	<i>Euphorbia hyberna</i>		29
97556	Flore	Flore vasculaire	Angiospermes	Plantes vasculaires	Euphorbe épurge	<i>Euphorbia lathyris</i>		27
97571	Flore	Flore vasculaire	Angiospermes	Plantes vasculaires	Euphorbe de Jovet	<i>Euphorbia maculata</i>		1
97609	Flore	Flore vasculaire	Angiospermes	Plantes vasculaires	Euphorbe omblette	<i>Euphorbia peplus</i>		6
97676	Flore	Flore vasculaire	Angiospermes	Plantes vasculaires	Euphorbe raide	<i>Euphorbia stricta</i>		1
97771	Flore	Flore vasculaire	Angiospermes	Plantes vasculaires	Euphrase grêle	<i>Euphrasia micrantha</i>		5
97772	Flore	Flore vasculaire	Angiospermes	Plantes vasculaires	Euphrase naine	<i>Euphrasia minima</i>		8
97776	Flore	Flore vasculaire	Angiospermes	Plantes vasculaires	Euphrase des bois	<i>Euphrasia nemorosa</i>		1
97781	Flore	Flore vasculaire	Angiospermes	Plantes vasculaires	Casse lunette	<i>Euphrasia officinalis</i>		25
97784	Flore	Flore vasculaire	Angiospermes	Plantes vasculaires	Euphrasia pectinée	<i>Euphrasia pectinata</i>		6
97811	Flore	Flore vasculaire	Angiospermes	Plantes vasculaires	Euphrase raide	<i>Euphrasia stricta</i>		10
97947	Flore	Flore vasculaire	Angiospermes	Plantes vasculaires	Hêtre	<i>Fagus sylvatica</i>		792
97962	Flore	Flore vasculaire	Angiospermes	Plantes vasculaires	Renouée liseron	<i>Fallopia convolvulus</i>		37

Code	Rang	Groupe taxonomique	Taxref Groupe 2 INPN	Taxref Groupe1 INPN	Taxref nom vernaculaire	Taxref lb nom	Enjeux	Nbre donnée
97963	Flore	Flore vasculaire	Angiospermes	Plantes vasculaires	Renouée des haies	<i>Fallopia dumetorum</i>		6
98045	Flore	Flore vasculaire	Angiospermes	Plantes vasculaires	Fétuque fausse-canche	<i>Festuca airoides</i>		9
98079	Flore	Flore vasculaire	Angiospermes	Plantes vasculaires	Fétuque d'Auvergne	<i>Festuca arvernensis</i>		110
98104	Flore	Flore vasculaire	Angiospermes	Plantes vasculaires	Fétuque de Billy	<i>Festuca billyi</i>		4
98228	Flore	Flore vasculaire	Angiospermes	Plantes vasculaires	Fétuque capillaire	<i>Festuca filiformis</i>		92
98280	Flore	Flore vasculaire	Angiospermes	Plantes vasculaires	Fétuque hétérophylle	<i>Festuca heterophylla</i>		145
98334	Flore	Flore vasculaire	Angiospermes	Plantes vasculaires	Fétuque de Léman	<i>Festuca lemanii</i>		30
98404	Flore	Flore vasculaire	Angiospermes	Plantes vasculaires	Fétuque noirâtre	<i>Festuca nigrescens</i>		68
98425	Flore	Flore vasculaire	Angiospermes	Plantes vasculaires	Fétuque des moutons	<i>Festuca ovina</i>		33
98506	Flore	Flore vasculaire	Angiospermes	Plantes vasculaires	Fétuque des berges	<i>Festuca rivularis</i>		92
98512	Flore	Flore vasculaire	Angiospermes	Plantes vasculaires	Fétuque rouge	<i>Festuca rubra</i>		393
98596	Flore	Flore vasculaire	Angiospermes	Plantes vasculaires	Fétuque du Valais	<i>Festuca valesiaca</i>		4
98651	Flore	Flore vasculaire	Angiospermes	Plantes vasculaires	Ficaire à bulbilles	<i>Ficaria verna</i>		13
98669	Flore	Flore vasculaire	Angiospermes	Plantes vasculaires	Immortelle des champs	<i>Filago arvensis</i>		5
98687	Flore	Flore vasculaire	Angiospermes	Plantes vasculaires	Cotonnière jaunâtre	<i>Filago lutescens</i>	X	1
98717	Flore	Flore vasculaire	Angiospermes	Plantes vasculaires	Reine des prés	<i>Filipendula ulmaria</i>		422
98718	Flore	Flore vasculaire	Angiospermes	Plantes vasculaires	Filipendule vulgaire	<i>Filipendula vulgaris</i>		19
98756	Flore	Flore vasculaire	Angiospermes	Plantes vasculaires	Fenouil commun	<i>Foeniculum vulgare</i>		2
98865	Flore	Flore vasculaire	Angiospermes	Plantes vasculaires	Fraisier sauvage	<i>Fragaria vesca</i>		301
98868	Flore	Flore vasculaire	Angiospermes	Plantes vasculaires	Fraisier vert	<i>Fragaria viridis</i>		1
98887	Flore	Flore vasculaire	Angiospermes	Plantes vasculaires	Bourgène	<i>Frangula alnus</i>		17
98921	Flore	Flore vasculaire	Angiospermes	Plantes vasculaires	Frêne élevé	<i>Fraxinus excelsior</i>		513
98933	Flore	Flore vasculaire	Angiospermes	Plantes vasculaires	Orne	<i>Fraxinus ornus</i>		1
98977	Flore	Flore vasculaire	Angiospermes	Plantes vasculaires	Pintade	<i>Fritillaria meleagris</i>	X	100
99108	Flore	Flore vasculaire	Angiospermes	Plantes vasculaires	Fumeterre officinale	<i>Fumaria officinalis</i>		38
99139	Flore	Flore vasculaire	Angiospermes	Plantes vasculaires	Fumeterre de Vaillant	<i>Fumaria vaillantii</i>	X	3
99165	Flore	Flore vasculaire	Angiospermes	Plantes vasculaires	Gagée de Bohême	<i>Gagea bohemica</i>		10
99185	Flore	Flore vasculaire	Angiospermes	Plantes vasculaires	Gagée jaune	<i>Gagea lutea</i>		10
99211	Flore	Flore vasculaire	Angiospermes	Plantes vasculaires	Gagée des champs	<i>Gagea villosa</i>	X	34
99233	Flore	Flore vasculaire	Angiospermes	Plantes vasculaires	Perce-neige	<i>Galanthus nivalis</i>		12
99260	Flore	Flore vasculaire	Angiospermes	Plantes vasculaires	Lilas d'Espagne	<i>Galega officinalis</i>		1
99305	Flore	Flore vasculaire	Angiospermes	Plantes vasculaires	Galéopsis ladanum	<i>Galeopsis ladanum</i>		7
99329	Flore	Flore vasculaire	Angiospermes	Plantes vasculaires	Galéopsis douteux	<i>Galeopsis segetum</i>		23
99334	Flore	Flore vasculaire	Angiospermes	Plantes vasculaires	Galéopsis tétrahit	<i>Galeopsis tetrahit</i>		203

Code	Rang	Groupe taxonomique	Taxref Groupe 2 INPN	Taxref Groupe1 INPN	Taxref nom vernaculaire	Taxref lb nom	Enjeux	Nbre donnée
99359	Flore	Flore vasculaire	Angiospermes	Plantes vasculaires	Galinsoga cilié	<i>Galinsoga quadriradiata</i>		5
99366	Flore	Flore vasculaire	Angiospermes	Plantes vasculaires	Gaillet dressé	<i>Galium album</i>		3
99372	Flore	Flore vasculaire	Angiospermes	Plantes vasculaires	Gaillet à feuilles inégales	<i>Galium anisophyllum</i>		1
99373	Flore	Flore vasculaire	Angiospermes	Plantes vasculaires	Gaillet gratteron	<i>Galium aparine</i>		221
99473	Flore	Flore vasculaire	Angiospermes	Plantes vasculaires	Gaillet commun	<i>Galium mollugo</i>		34
99488	Flore	Flore vasculaire	Angiospermes	Plantes vasculaires	Aspérule odorante	<i>Galium odoratum</i>		142
99494	Flore	Flore vasculaire	Angiospermes	Plantes vasculaires	Gaillet des marais	<i>Galium palustre</i>		53
99496	Flore	Flore vasculaire	Angiospermes	Plantes vasculaires	Gaillet de Paris	<i>Galium parisiense</i>		4
99511	Flore	Flore vasculaire	Angiospermes	Plantes vasculaires	Gaillet rude	<i>Galium pumilum</i>		83
99513	Flore	Flore vasculaire	Angiospermes	Plantes vasculaires	Gaillet à aspect de mousse	<i>Galium pusillum</i>		1
99518	Flore	Flore vasculaire	Angiospermes	Plantes vasculaires	Gaillet à feuilles rondes	<i>Galium rotundifolium</i>		75
99529	Flore	Flore vasculaire	Angiospermes	Plantes vasculaires	Gaillet du Harz	<i>Galium saxatile</i>		221
99570	Flore	Flore vasculaire	Angiospermes	Plantes vasculaires	Gaillet aquatique	<i>Galium uliginosum</i>		314
99582	Flore	Flore vasculaire	Angiospermes	Plantes vasculaires	Gaillet jaune	<i>Galium verum</i>		573
99616	Flore	Flore vasculaire	Angiospermes	Plantes vasculaires	Gaillet de Poméranie	<i>Galium x pomeranicum</i>		2
609224	Flore	Flore vasculaire	Angiospermes	Plantes vasculaires	Séséli faux Peucedan	<i>Gasparrinia peucedanoides</i>	X	1
99683	Flore	Flore vasculaire	Angiospermes	Plantes vasculaires	Gaudinie fragile	<i>Gaudinia fragilis</i>		9
99721	Flore	Flore vasculaire	Angiospermes	Plantes vasculaires	Genêt d'Angleterre	<i>Genista anglica</i>		123
99798	Flore	Flore vasculaire	Angiospermes	Plantes vasculaires	Genêt poilu	<i>Genista pilosa</i>		222
99810	Flore	Flore vasculaire	Angiospermes	Plantes vasculaires	Genêt ailé	<i>Genista sagittalis</i>		301
99828	Flore	Flore vasculaire	Angiospermes	Plantes vasculaires	Genêt des teinturiers	<i>Genista tinctoria</i>		128
99881	Flore	Flore vasculaire	Angiospermes	Plantes vasculaires	Gentiane croisettes	<i>Gentiana cruciata</i>	X	30
99903	Flore	Flore vasculaire	Angiospermes	Plantes vasculaires	Gentiane jaune	<i>Gentiana lutea</i>		309
99922	Flore	Flore vasculaire	Angiospermes	Plantes vasculaires	Gentiane des marais	<i>Gentiana pneumonanthe</i>		304
99953	Flore	Flore vasculaire	Angiospermes	Plantes vasculaires	Gentiane printanière	<i>Gentiana verna</i>	X	15
99982	Flore	Flore vasculaire	Angiospermes	Plantes vasculaires	Gentianelle des champs	<i>Gentianella campestris</i>	X	22
100045	Flore	Flore vasculaire	Angiospermes	Plantes vasculaires	Géranium des colombes	<i>Geranium columbinum</i>		83
100052	Flore	Flore vasculaire	Angiospermes	Plantes vasculaires	Géranium découpé	<i>Geranium dissectum</i>		90
100085	Flore	Flore vasculaire	Angiospermes	Plantes vasculaires	Géranium luisant	<i>Geranium lucidum</i>		38
100104	Flore	Flore vasculaire	Angiospermes	Plantes vasculaires	Géranium à feuilles molles	<i>Geranium molle</i>		45
100109	Flore	Flore vasculaire	Angiospermes	Plantes vasculaires	Géranium noueux	<i>Geranium nodosum</i>		25
100120	Flore	Flore vasculaire	Angiospermes	Plantes vasculaires	Géranium brun	<i>Geranium phaeum</i>		57
100133	Flore	Flore vasculaire	Angiospermes	Plantes vasculaires	Géranium fluet	<i>Geranium pusillum</i>		28

Code	Rang	Groupe taxonomique	Taxref Groupe 2 INPN	Taxref Groupe1 INPN	Taxref nom vernaculaire	Taxref lb nom	Enjeux	Nbre donnée
100136	Flore	Flore vasculaire	Angiospermes	Plantes vasculaires	Géranium des Pyrénées	<i>Geranium pyrenaicum</i>		131
100142	Flore	Flore vasculaire	Angiospermes	Plantes vasculaires	Herbe à Robert	<i>Geranium robertianum</i>		120
100144	Flore	Flore vasculaire	Angiospermes	Plantes vasculaires	Géranium à feuilles rondes	<i>Geranium rotundifolium</i>		41
100149	Flore	Flore vasculaire	Angiospermes	Plantes vasculaires	Géranium sanguin	<i>Geranium sanguineum</i>		3
100160	Flore	Flore vasculaire	Angiospermes	Plantes vasculaires	Géranium des bois	<i>Geranium sylvaticum</i>		173
100208	Flore	Flore vasculaire	Angiospermes	Plantes vasculaires	Benoîte des montagnes	<i>Geum montanum</i>	X	6
100215	Flore	Flore vasculaire	Angiospermes	Plantes vasculaires	Benoîte des ruisseaux	<i>Geum rivale</i>		265
100225	Flore	Flore vasculaire	Angiospermes	Plantes vasculaires	Benoîte commune	<i>Geum urbanum</i>		212
100230	Flore	Flore vasculaire	Angiospermes	Plantes vasculaires	Benoîte intermédiaire	<i>Geum x intermedium</i>		3
100310	Flore	Flore vasculaire	Angiospermes	Plantes vasculaires	Lierre terrestre	<i>Glechoma hederacea</i>		59
100382	Flore	Flore vasculaire	Angiospermes	Plantes vasculaires	Glycérie dentée	<i>Glyceria declinata</i>		45
100387	Flore	Flore vasculaire	Angiospermes	Plantes vasculaires	Glycérie flottante	<i>Glyceria fluitans</i>		225
100398	Flore	Flore vasculaire	Angiospermes	Plantes vasculaires	Glycérie pliée	<i>Glyceria notata</i>		7
100516	Flore	Flore vasculaire	Angiospermes	Plantes vasculaires	Gnaphale des forêts	<i>Gnaphalium sylvaticum</i>		9
100519	Flore	Flore vasculaire	Angiospermes	Plantes vasculaires	Gnaphale des lieux humides	<i>Gnaphalium uliginosum</i>		60
100551	Flore	Flore vasculaire	Angiospermes	Plantes vasculaires	Goodyère rampante	<i>Goodyera repens</i>		12
100607	Flore	Flore vasculaire	Angiospermes	Plantes vasculaires	Gymnadenie moucheron	<i>Gymnadenia conopsea</i>		29
100677	Flore	Flore vasculaire	Angiospermes	Plantes vasculaires	Gypsophile des murailles	<i>Gypsophila muralis</i>		24
100787	Flore	Flore vasculaire	Angiospermes	Plantes vasculaires	Lierre grimpant	<i>Hedera helix</i>		198
100956	Flore	Flore vasculaire	Angiospermes	Plantes vasculaires	Hélianthème jaune	<i>Helianthemum nummularium</i>		263
101027	Flore	Flore vasculaire	Angiospermes	Plantes vasculaires	Tournesol	<i>Helianthus annuus</i>		6
717224	Flore	Flore vasculaire	Angiospermes	Plantes vasculaires	Avoine des prés	<i>Helictochloa pratensis</i>		13
101121	Flore	Flore vasculaire	Angiospermes	Plantes vasculaires	Avoine des montagnes	<i>Helictotrichon sedenense</i>		1
101188	Flore	Flore vasculaire	Angiospermes	Plantes vasculaires	Hellébore fétide	<i>Helleborus foetidus</i>		135
101202	Flore	Flore vasculaire	Angiospermes	Plantes vasculaires	Hellébore vert	<i>Helleborus viridis</i>		1
101299	Flore	Flore vasculaire	Angiospermes	Plantes vasculaires	Grande Berce de Lecoq	<i>Heracleum sibiricum</i>		32
101300	Flore	Flore vasculaire	Angiospermes	Plantes vasculaires	Patte d'ours	<i>Heracleum sphondylium</i>		207
101411	Flore	Flore vasculaire	Angiospermes	Plantes vasculaires	Herniaire glabre	<i>Herniaria glabra</i>		33
101412	Flore	Flore vasculaire	Angiospermes	Plantes vasculaires	Herniaire velue	<i>Herniaria hirsuta</i>		1
101460	Flore	Flore vasculaire	Angiospermes	Plantes vasculaires	Julienne des dames	<i>Hesperis matronalis</i>		5
101617	Flore	Flore vasculaire	Angiospermes	Plantes vasculaires	Épervière amplexicaule	<i>Hieracium amplexicaule</i>		3
101641	Flore	Flore vasculaire	Angiospermes	Plantes vasculaires	Épervière de Lachenal	<i>Hieracium argillaceum</i>		26
102017	Flore	Flore vasculaire	Angiospermes	Plantes vasculaires	Épervière précoce	<i>Hieracium glaucinum</i>		43
102115	Flore	Flore vasculaire	Angiospermes	Plantes vasculaires	Épervière lisse	<i>Hieracium laevigatum</i>		15

Code	Rang	Groupe taxonomique	Taxref Groupe 2 INPN	Taxref Groupe1 INPN	Taxref nom vernaculaire	Taxref lb nom	Enjeux	Nbre donnée
102189	Flore	Flore vasculaire	Angiospermes	Plantes vasculaires	Épervière tachée	<i>Hieracium maculatum</i>		1
102235	Flore	Flore vasculaire	Angiospermes	Plantes vasculaires	Épervière des murs	<i>Hieracium murorum</i>		178
102671	Flore	Flore vasculaire	Angiospermes	Plantes vasculaires	Épervière en ombelle	<i>Hieracium umbellatum</i>		25
102797	Flore	Flore vasculaire	Angiospermes	Plantes vasculaires	Orchis bouc	<i>Himantoglossum hircinum</i>		15
102842	Flore	Flore vasculaire	Angiospermes	Plantes vasculaires	Hippocrepis à toupet	<i>Hippocrepis comosa</i>		36
102863	Flore	Flore vasculaire	Angiospermes	Plantes vasculaires	Argousier	<i>Hippophae rhamnoides</i>		1
102900	Flore	Flore vasculaire	Angiospermes	Plantes vasculaires	Houlque laineuse	<i>Holcus lanatus</i>		846
102901	Flore	Flore vasculaire	Angiospermes	Plantes vasculaires	Houlque molle	<i>Holcus mollis</i>		307
102921	Flore	Flore vasculaire	Angiospermes	Plantes vasculaires	Holostée en ombelle	<i>Holosteum umbellatum</i>		3
102934	Flore	Flore vasculaire	Angiospermes	Plantes vasculaires	Orge des bois	<i>Hordelymus europaeus</i>		5
102974	Flore	Flore vasculaire	Angiospermes	Plantes vasculaires	Orge sauvage	<i>Hordeum murinum</i>		22
103031	Flore	Flore vasculaire	Angiospermes	Plantes vasculaires	Houblon grim pant	<i>Humulus lupulus</i>		7
103159	Flore	Flore vasculaire	Angiospermes	Plantes vasculaires	Grand Sédum	<i>Hylotelephium maximum</i>		4
103162	Flore	Flore vasculaire	Angiospermes	Plantes vasculaires	Herbe de saint Jean	<i>Hylotelephium telephium</i>		9
103185	Flore	Flore vasculaire	Angiospermes	Plantes vasculaires	Jusquiame noire	<i>Hyoscyamus niger</i>	X	1
103245	Flore	Flore vasculaire	Angiospermes	Plantes vasculaires	Millepertuis Androsème	<i>Hypericum androsaemum</i>		1
103287	Flore	Flore vasculaire	Angiospermes	Plantes vasculaires	Millepertuis velu	<i>Hypericum hirsutum</i>		6
103288	Flore	Flore vasculaire	Angiospermes	Plantes vasculaires	Millepertuis couché	<i>Hypericum humifusum</i>		31
103292	Flore	Flore vasculaire	Angiospermes	Plantes vasculaires	Millepertuis à feuilles de lin	<i>Hypericum linariifolium</i>		1
103298	Flore	Flore vasculaire	Angiospermes	Plantes vasculaires	Millepertuis maculé	<i>Hypericum maculatum</i>		89
103301	Flore	Flore vasculaire	Angiospermes	Plantes vasculaires	Millepertuis des montagnes	<i>Hypericum montanum</i>		21
103316	Flore	Flore vasculaire	Angiospermes	Plantes vasculaires	Millepertuis perforé	<i>Hypericum perforatum</i>		218
103320	Flore	Flore vasculaire	Angiospermes	Plantes vasculaires	Millepertuis élégant	<i>Hypericum pulchrum</i>		49
103329	Flore	Flore vasculaire	Angiospermes	Plantes vasculaires	Millepertuis à quatre ailes	<i>Hypericum tetrapterum</i>		56
103364	Flore	Flore vasculaire	Angiospermes	Plantes vasculaires	Porcelle glabre	<i>Hypochaeris glabra</i>		7
103369	Flore	Flore vasculaire	Angiospermes	Plantes vasculaires	Porcelle à feuilles tachées	<i>Hypochaeris maculata</i>		55
103375	Flore	Flore vasculaire	Angiospermes	Plantes vasculaires	Porcelle enracinée	<i>Hypochaeris radicata</i>		326
103406	Flore	Flore vasculaire	Angiospermes	Plantes vasculaires	Hysope	<i>Hyssopus officinalis</i>		2
103514	Flore	Flore vasculaire	Angiospermes	Plantes vasculaires	Houx	<i>Ilex aquifolium</i>		182
103536	Flore	Flore vasculaire	Angiospermes	Plantes vasculaires	Illécèbre verticillé	<i>Illecebrum verticillatum</i>	X	1
103543	Flore	Flore vasculaire	Angiospermes	Plantes vasculaires	Impatience de Balfour	<i>Impatiens balfouri</i>		9
103547	Flore	Flore vasculaire	Angiospermes	Plantes vasculaires	Balsamine de l'Himalaya	<i>Impatiens glandulifera</i>		321
103553	Flore	Flore vasculaire	Angiospermes	Plantes vasculaires	Balsamine des bois	<i>Impatiens noli-tangere</i>		66

Code	Rang	Groupe taxonomique	Taxref Groupe 2 INPN	Taxref Groupe1 INPN	Taxref nom vernaculaire	Taxref lb nom	Enjeux	Nbre donnée
103557	Flore	Flore vasculaire	Angiospermes	Plantes vasculaires	Balsamine à petites fleurs	<i>Impatiens parviflora</i>		1
103578	Flore	Flore vasculaire	Angiospermes	Plantes vasculaires	Impéatoire	<i>Imperatoria ostruthium</i>		9
103608	Flore	Flore vasculaire	Angiospermes	Plantes vasculaires	Inule conyze	<i>Inula conyza</i>		22
103627	Flore	Flore vasculaire	Angiospermes	Plantes vasculaires	Inule aunée	<i>Inula helenium</i>		2
103737	Flore	Flore vasculaire	Angiospermes	Plantes vasculaires	Iris d'Allemagne	<i>Iris germanica</i>		5
103772	Flore	Flore vasculaire	Angiospermes	Plantes vasculaires	Iris faux acore	<i>Iris pseudacorus</i>		34
103817	Flore	Flore vasculaire	Angiospermes	Plantes vasculaires	Pastel des teinturiers	<i>Isatis tinctoria</i>		8
103898	Flore	Flore vasculaire	Angiospermes	Plantes vasculaires	Scirpe sétacé	<i>Isolepis setacea</i>		13
103917	Flore	Flore vasculaire	Angiospermes	Plantes vasculaires	Isopyre faux Pigamon	<i>Isopyrum thalictroides</i>		7
103985	Flore	Flore vasculaire	Angiospermes	Plantes vasculaires	Séneçon à feuilles d'Adonis	<i>Jacobaea adonidifolia</i>		68
610646	Flore	Flore vasculaire	Angiospermes	Plantes vasculaires	Herbe de saint Jacques	<i>Jacobaea vulgaris</i>		23
104018	Flore	Flore vasculaire	Angiospermes	Plantes vasculaires	Jasione pérenne	<i>Jasione laevis</i>		89
104022	Flore	Flore vasculaire	Angiospermes	Plantes vasculaires	Jasione des montagnes	<i>Jasione montana</i>		105
104076	Flore	Flore vasculaire	Angiospermes	Plantes vasculaires	Noyer commun	<i>Juglans regia</i>		18
104101	Flore	Flore vasculaire	Angiospermes	Plantes vasculaires	Jonc à tépales aigus	<i>Juncus acutiflorus</i>		436
104111	Flore	Flore vasculaire	Angiospermes	Plantes vasculaires	Jonc des Alpes	<i>Juncus alpinoarticulatus</i>		18
104126	Flore	Flore vasculaire	Angiospermes	Plantes vasculaires	Jonc à fruits luisants	<i>Juncus articulatus</i>		71
104144	Flore	Flore vasculaire	Angiospermes	Plantes vasculaires	Jonc des crapauds	<i>Juncus bufonius</i>		64
104145	Flore	Flore vasculaire	Angiospermes	Plantes vasculaires	Jonc couché	<i>Juncus bulbosus</i>		29
104148	Flore	Flore vasculaire	Angiospermes	Plantes vasculaires	Jonc à inflorescence globuleuse	<i>Juncus capitatus</i>	X	1
104155	Flore	Flore vasculaire	Angiospermes	Plantes vasculaires	Jonc à tiges comprimées	<i>Juncus compressus</i>		1
104160	Flore	Flore vasculaire	Angiospermes	Plantes vasculaires	Jonc aggloméré	<i>Juncus conglomeratus</i>		117
104173	Flore	Flore vasculaire	Angiospermes	Plantes vasculaires	Jonc épars	<i>Juncus effusus</i>		422
104183	Flore	Flore vasculaire	Angiospermes	Plantes vasculaires	Jonc filiforme	<i>Juncus filiformis</i>		37
104196	Flore	Flore vasculaire	Angiospermes	Plantes vasculaires	Jonc de Gérard	<i>Juncus gerardi</i>	X	3
104214	Flore	Flore vasculaire	Angiospermes	Plantes vasculaires	Jonc glauque	<i>Juncus inflexus</i>		29
104334	Flore	Flore vasculaire	Angiospermes	Plantes vasculaires	Jonc rude	<i>Juncus squarrosus</i>		93
104349	Flore	Flore vasculaire	Angiospermes	Plantes vasculaires	Jonc des vasières	<i>Juncus tenageia</i>	X	31
104353	Flore	Flore vasculaire	Angiospermes	Plantes vasculaires	Jonc grêle	<i>Juncus tenuis</i>		17
104516	Flore	Flore vasculaire	Angiospermes	Plantes vasculaires	Knautie des champs	<i>Knautia arvensis</i>		165
104517	Flore	Flore vasculaire	Angiospermes	Plantes vasculaires	Knautie d'Auvergne	<i>Knautia arvernensis</i>		345
104528	Flore	Flore vasculaire	Angiospermes	Plantes vasculaires	Knautie à feuilles de Cardère	<i>Knautia dipsacifolia</i>		4
104644	Flore	Flore vasculaire	Angiospermes	Plantes vasculaires	Koélerie grêle	<i>Koeleria macrantha</i>		57

Code	Rang	Groupe taxonomique	Taxref Groupe 2 INPN	Taxref Groupe1 INPN	Taxref nom vernaculaire	Taxref lb nom	Enjeux	Nbre donnée
104665	Flore	Flore vasculaire	Angiospermes	Plantes vasculaires	Koelérie pyramidale	<i>Koeleria pyramidata</i>		38
104716	Flore	Flore vasculaire	Angiospermes	Plantes vasculaires	Faux-ébénier	<i>Laburnum anagyroides</i>		1
104734	Flore	Flore vasculaire	Angiospermes	Plantes vasculaires	Mulgédie des Alpes	<i>Lactuca alpina</i>		1
610995	Flore	Flore vasculaire	Angiospermes	Plantes vasculaires	Pendrille	<i>Lactuca muralis</i>		58
104764	Flore	Flore vasculaire	Angiospermes	Plantes vasculaires	Laitue vivace	<i>Lactuca perennis</i>		1
610994	Flore	Flore vasculaire	Angiospermes	Plantes vasculaires	Laiteron de plumier	<i>Lactuca plumieri</i>		7
104775	Flore	Flore vasculaire	Angiospermes	Plantes vasculaires	Laitue scariote	<i>Lactuca serriola</i>		63
104786	Flore	Flore vasculaire	Angiospermes	Plantes vasculaires	Laitue effilée	<i>Lactuca viminea</i>		1
104787	Flore	Flore vasculaire	Angiospermes	Plantes vasculaires	Laitue vireuse	<i>Lactuca virosa</i>		12
104854	Flore	Flore vasculaire	Angiospermes	Plantes vasculaires	Lamier blanc	<i>Lamium album</i>		103
104855	Flore	Flore vasculaire	Angiospermes	Plantes vasculaires	Lamier amplexicaule	<i>Lamium amplexicaule</i>		24
104876	Flore	Flore vasculaire	Angiospermes	Plantes vasculaires	Lamier jaune	<i>Lamium galeobdolon</i>		76
104879	Flore	Flore vasculaire	Angiospermes	Plantes vasculaires	Lamier hybride	<i>Lamium hybridum</i>		6
104889	Flore	Flore vasculaire	Angiospermes	Plantes vasculaires	Lamier maculé	<i>Lamium maculatum</i>		9
104903	Flore	Flore vasculaire	Angiospermes	Plantes vasculaires	Lamier pourpre	<i>Lamium purpureum</i>		98
105017	Flore	Flore vasculaire	Angiospermes	Plantes vasculaires	Lampsane commune	<i>Lapsana communis</i>		146
105076	Flore	Flore vasculaire	Angiospermes	Plantes vasculaires	Laser à feuilles larges	<i>Laserpitium latifolium</i>		71
105148	Flore	Flore vasculaire	Angiospermes	Plantes vasculaires	Clandestine écailleuse	<i>Lathraea squamaria</i>		3
105159	Flore	Flore vasculaire	Angiospermes	Plantes vasculaires	Gesse anguleuse	<i>Lathyrus angulatus</i>	X	2
105162	Flore	Flore vasculaire	Angiospermes	Plantes vasculaires	Gesse aphyllé	<i>Lathyrus aphaca</i>		4
105201	Flore	Flore vasculaire	Angiospermes	Plantes vasculaires	Gesse hérissée	<i>Lathyrus hirsutus</i>		3
105211	Flore	Flore vasculaire	Angiospermes	Plantes vasculaires	Gesse à larges feuilles	<i>Lathyrus latifolius</i>		8
105214	Flore	Flore vasculaire	Angiospermes	Plantes vasculaires	Gesse des montagnes	<i>Lathyrus linifolius</i>		36
105230	Flore	Flore vasculaire	Angiospermes	Plantes vasculaires	Gesse noire	<i>Lathyrus niger</i>		5
105232	Flore	Flore vasculaire	Angiospermes	Plantes vasculaires	Gesse sans vrille	<i>Lathyrus nissolia</i>		8
105237	Flore	Flore vasculaire	Angiospermes	Plantes vasculaires	Pois de senteur	<i>Lathyrus odoratus</i>		1
105247	Flore	Flore vasculaire	Angiospermes	Plantes vasculaires	Gesse des prés	<i>Lathyrus pratensis</i>		727
105261	Flore	Flore vasculaire	Angiospermes	Plantes vasculaires	Gesse à fruits ronds	<i>Lathyrus sphaericus</i>	X	18
105266	Flore	Flore vasculaire	Angiospermes	Plantes vasculaires	Gesse des bois	<i>Lathyrus sylvestris</i>		14
105280	Flore	Flore vasculaire	Angiospermes	Plantes vasculaires	Gesse printanière	<i>Lathyrus vernus</i>	X	1
105410	Flore	Flore vasculaire	Angiospermes	Plantes vasculaires	Miroir de Vénus	<i>Legousia speculum-veneris</i>		38
105431	Flore	Flore vasculaire	Angiospermes	Plantes vasculaires	Petite lentille d'eau	<i>Lemna minor</i>		56
105447	Flore	Flore vasculaire	Angiospermes	Plantes vasculaires	Lentille alimentaire	<i>Lens culinaris</i>		2
105502	Flore	Flore vasculaire	Angiospermes	Plantes vasculaires	Liondent hispide	<i>Leontodon hispidus</i>		123

Code	Rang	Groupe taxonomique	Taxref Groupe 2 INPN	Taxref Groupe1 INPN	Taxref nom vernaculaire	Taxref lb nom	Enjeux	Nbre donnée
105521	Flore	Flore vasculaire	Angiospermes	Plantes vasculaires	Liondent faux-pissenlit	<i>Leontodon saxatilis</i>		1
105607	Flore	Flore vasculaire	Angiospermes	Plantes vasculaires	Passerage champêtre	<i>Lepidium campestre</i>		39
105689	Flore	Flore vasculaire	Angiospermes	Plantes vasculaires	Passerage de Virginie	<i>Lepidium virginicum</i>		1
105786	Flore	Flore vasculaire	Angiospermes	Plantes vasculaires	Marguerite de delarbre	<i>Leucanthemum delarbei</i>		11
105795	Flore	Flore vasculaire	Angiospermes	Plantes vasculaires	Marguerite	<i>Leucanthemum ircutianum</i>		7
105817	Flore	Flore vasculaire	Angiospermes	Plantes vasculaires	Marguerite commune	<i>Leucanthemum vulgare</i>		90
610580	Flore	Flore vasculaire	Angiospermes	Plantes vasculaires	Libanotis	<i>Libanotis pyrenaica</i>		1
105966	Flore	Flore vasculaire	Angiospermes	Plantes vasculaires	Troëne	<i>Ligustrum vulgare</i>		12
105989	Flore	Flore vasculaire	Angiospermes	Plantes vasculaires	Lis martagon	<i>Lilium martagon</i>		187
106213	Flore	Flore vasculaire	Angiospermes	Plantes vasculaires	Linaire rampante	<i>Linaria repens</i>		105
106234	Flore	Flore vasculaire	Angiospermes	Plantes vasculaires	Linaire commune	<i>Linaria vulgaris</i>		8
106288	Flore	Flore vasculaire	Angiospermes	Plantes vasculaires	Lin purgatif	<i>Linum catharticum</i>		29
106451	Flore	Flore vasculaire	Angiospermes	Plantes vasculaires	Cotonnière naine	<i>Logfia minima</i>		52
106497	Flore	Flore vasculaire	Angiospermes	Plantes vasculaires	Ivraie multiflore	<i>Lolium multiflorum</i>		34
106499	Flore	Flore vasculaire	Angiospermes	Plantes vasculaires	Ivraie vivace	<i>Lolium perenne</i>		440
106507	Flore	Flore vasculaire	Angiospermes	Plantes vasculaires	Ivraie à épis serrés	<i>Lolium rigidum</i>	X	2
106523	Flore	Flore vasculaire	Angiospermes	Plantes vasculaires	Ray-grass hybride	<i>Lolium x boucheanum</i>		5
106550	Flore	Flore vasculaire	Angiospermes	Plantes vasculaires	Chèvrefeuille alpin	<i>Lonicera alpigena</i>	X	1
106565	Flore	Flore vasculaire	Angiospermes	Plantes vasculaires	Chèvrefeuille de Toscane	<i>Lonicera etrusca</i>		3
106574	Flore	Flore vasculaire	Angiospermes	Plantes vasculaires	Chèvrefeuille noire	<i>Lonicera nigra</i>		75
106581	Flore	Flore vasculaire	Angiospermes	Plantes vasculaires	Chèvrefeuille des bois	<i>Lonicera periclymenum</i>		205
106595	Flore	Flore vasculaire	Angiospermes	Plantes vasculaires	Chèvrefeuille des haies	<i>Lonicera xylosteum</i>		254
106653	Flore	Flore vasculaire	Angiospermes	Plantes vasculaires	Lotier corniculé	<i>Lotus corniculatus</i>		408
106698	Flore	Flore vasculaire	Angiospermes	Plantes vasculaires	Lotus des marais	<i>Lotus pedunculatus</i>		271
106748	Flore	Flore vasculaire	Angiospermes	Plantes vasculaires	Jussie rampante	<i>Ludwigia peploides</i>		1
106754	Flore	Flore vasculaire	Angiospermes	Plantes vasculaires	Monnaie-du-Pape	<i>Lunaria annua</i>		17
106761	Flore	Flore vasculaire	Angiospermes	Plantes vasculaires	Lunaire vivace	<i>Lunaria rediviva</i>		18
106800	Flore	Flore vasculaire	Angiospermes	Plantes vasculaires	Lupin de Russell	<i>Lupinus x regalis</i>		9
106807	Flore	Flore vasculaire	Angiospermes	Plantes vasculaires	Flûteau nageant	<i>Luronium natans</i>	X	160
106818	Flore	Flore vasculaire	Angiospermes	Plantes vasculaires	Luzule champêtre	<i>Luzula campestris</i>		462
106823	Flore	Flore vasculaire	Angiospermes	Plantes vasculaires	Luzule à inflorescences denses	<i>Luzula congesta</i>		2
106825	Flore	Flore vasculaire	Angiospermes	Plantes vasculaires	Luzule de Desvaux	<i>Luzula desvauxii</i>		36
106828	Flore	Flore vasculaire	Angiospermes	Plantes vasculaires	Luzule de Forster	<i>Luzula forsteri</i>		64
106839	Flore	Flore vasculaire	Angiospermes	Plantes vasculaires	Luzule jaunâtre	<i>Luzula luzulina</i>	X	14

Code	Rang	Groupe taxonomique	Taxref Groupe 2 INPN	Taxref Groupe1 INPN	Taxref nom vernaculaire	Taxref lb nom	Enjeux	Nbre donnée
106842	Flore	Flore vasculaire	Angiospermes	Plantes vasculaires	Luzule multiflore	<i>Luzula multiflora</i>		214
106846	Flore	Flore vasculaire	Angiospermes	Plantes vasculaires	Luzule blanche	<i>Luzula nivea</i>		159
106854	Flore	Flore vasculaire	Angiospermes	Plantes vasculaires	Luzule de printemps	<i>Luzula pilosa</i>		36
106859	Flore	Flore vasculaire	Angiospermes	Plantes vasculaires	Luzule en épis	<i>Luzula spicata</i>		11
106861	Flore	Flore vasculaire	Angiospermes	Plantes vasculaires	Luzule des Sudètes	<i>Luzula sudetica</i>	X	3
106863	Flore	Flore vasculaire	Angiospermes	Plantes vasculaires	Luzule des bois	<i>Luzula sylvatica</i>		128
106918	Flore	Flore vasculaire	Angiospermes	Plantes vasculaires	Oeil-de-perdrix	<i>Lychnis flos-cuculi</i>		87
107027	Flore	Flore vasculaire	Angiospermes	Plantes vasculaires	Lycopsidie des champs	<i>Lycopsis arvensis</i>		10
107038	Flore	Flore vasculaire	Angiospermes	Plantes vasculaires	Lycopée d'Europe	<i>Lycopus europaeus</i>		9
610909	Flore	Flore vasculaire	Angiospermes	Plantes vasculaires	Mouron rouge	<i>Lysimachia arvensis</i>		3
107072	Flore	Flore vasculaire	Angiospermes	Plantes vasculaires	Lysimaque des bois	<i>Lysimachia nemorum</i>		39
107073	Flore	Flore vasculaire	Angiospermes	Plantes vasculaires	Lysimaque nummulaire	<i>Lysimachia nummularia</i>		4
107077	Flore	Flore vasculaire	Angiospermes	Plantes vasculaires	Lysimaque ponctuée	<i>Lysimachia punctata</i>		1
107090	Flore	Flore vasculaire	Angiospermes	Plantes vasculaires	Lysimaque commune	<i>Lysimachia vulgaris</i>		45
107115	Flore	Flore vasculaire	Angiospermes	Plantes vasculaires	Pourpier d'eau	<i>Lythrum portula</i>		14
107117	Flore	Flore vasculaire	Angiospermes	Plantes vasculaires	Salicaire commune	<i>Lythrum salicaria</i>		2
107158	Flore	Flore vasculaire	Angiospermes	Plantes vasculaires	Petit muguet à deux feuilles	<i>Maianthemum bifolium</i>		77
107207	Flore	Flore vasculaire	Angiospermes	Plantes vasculaires	Pommier cultivé	<i>Malus domestica</i>		7
107217	Flore	Flore vasculaire	Angiospermes	Plantes vasculaires	Pommier sauvage	<i>Malus sylvestris</i>		53
107224	Flore	Flore vasculaire	Angiospermes	Plantes vasculaires	Mauve alcée	<i>Malva alcea</i>		1
107282	Flore	Flore vasculaire	Angiospermes	Plantes vasculaires	Mauve musquée	<i>Malva moschata</i>		170
107284	Flore	Flore vasculaire	Angiospermes	Plantes vasculaires	Petite mauve	<i>Malva neglecta</i>		54
107318	Flore	Flore vasculaire	Angiospermes	Plantes vasculaires	Mauve sauvage	<i>Malva sylvestris</i>		37
107397	Flore	Flore vasculaire	Angiospermes	Plantes vasculaires	Marrube commun	<i>Marrubium vulgare</i>		1
107446	Flore	Flore vasculaire	Angiospermes	Plantes vasculaires	Matricaire fausse-camomille	<i>Matricaria discoidea</i>		103
107519	Flore	Flore vasculaire	Angiospermes	Plantes vasculaires	Méconopsis du Pays de Galle	<i>Meconopsis cambrica</i>		1
107574	Flore	Flore vasculaire	Angiospermes	Plantes vasculaires	Luzerne tachetée	<i>Medicago arabica</i>		17
107649	Flore	Flore vasculaire	Angiospermes	Plantes vasculaires	Luzerne lupuline	<i>Medicago lupulina</i>		61
107658	Flore	Flore vasculaire	Angiospermes	Plantes vasculaires	Luzerne naine	<i>Medicago minima</i>		7
107677	Flore	Flore vasculaire	Angiospermes	Plantes vasculaires	Luzerne orbiculaire	<i>Medicago orbicularis</i>	X	2
107689	Flore	Flore vasculaire	Angiospermes	Plantes vasculaires	Luzerne polymorphe	<i>Medicago polymorpha</i>		1
107706	Flore	Flore vasculaire	Angiospermes	Plantes vasculaires	Luzerne de Gérard	<i>Medicago rigidula</i>		2
107711	Flore	Flore vasculaire	Angiospermes	Plantes vasculaires	Luzerne cultivée	<i>Medicago sativa</i>		9
107790	Flore	Flore vasculaire	Angiospermes	Plantes vasculaires	Mélampyre à crêtes	<i>Melampyrum cristatum</i>	X	12

Code	Rang	Groupe taxonomique	Taxref Groupe 2 INPN	Taxref Groupe1 INPN	Taxref nom vernaculaire	Taxref lb nom	Enjeux	Nbre donnée
107795	Flore	Flore vasculaire	Angiospermes	Plantes vasculaires	Mélampyre des prés	<i>Melampyrum pratense</i>		94
107800	Flore	Flore vasculaire	Angiospermes	Plantes vasculaires	Mélampyre sylvatique	<i>Melampyrum sylvaticum</i>		3
107871	Flore	Flore vasculaire	Angiospermes	Plantes vasculaires	Mélique penchée	<i>Melica nutans</i>		3
107880	Flore	Flore vasculaire	Angiospermes	Plantes vasculaires	Mélique uniflore	<i>Melica uniflora</i>		135
107886	Flore	Flore vasculaire	Angiospermes	Plantes vasculaires	Mélicot blanc	<i>Melilotus albus</i>		2
108003	Flore	Flore vasculaire	Angiospermes	Plantes vasculaires	Mélitte à feuilles de Mélisse	<i>Melittis melissophyllum</i>		15
108027	Flore	Flore vasculaire	Angiospermes	Plantes vasculaires	Menthe aquatique	<i>Mentha aquatica</i>		10
108029	Flore	Flore vasculaire	Angiospermes	Plantes vasculaires	Menthe des champs	<i>Mentha arvensis</i>		148
108103	Flore	Flore vasculaire	Angiospermes	Plantes vasculaires	Menthe à longues feuilles	<i>Mentha longifolia</i>		97
108138	Flore	Flore vasculaire	Angiospermes	Plantes vasculaires	Menthe pouliot	<i>Mentha pulegium</i>		4
108166	Flore	Flore vasculaire	Angiospermes	Plantes vasculaires	Menthe en épi	<i>Mentha spicata</i>		1
108168	Flore	Flore vasculaire	Angiospermes	Plantes vasculaires	Menthe à feuilles rondes	<i>Mentha suaveolens</i>		12
108308	Flore	Flore vasculaire	Angiospermes	Plantes vasculaires	Menthe du Nil	<i>Mentha x rotundifolia</i>		1
108331	Flore	Flore vasculaire	Angiospermes	Plantes vasculaires	Menthe verticillée	<i>Mentha x verticillata</i>		3
108345	Flore	Flore vasculaire	Angiospermes	Plantes vasculaires	Trèfle d'eau	<i>Menyanthes trifoliata</i>		172
108351	Flore	Flore vasculaire	Angiospermes	Plantes vasculaires	Mercuriale annuelle	<i>Mercurialis annua</i>		4
108361	Flore	Flore vasculaire	Angiospermes	Plantes vasculaires	Mercuriale vivace	<i>Mercurialis perennis</i>		152
108454	Flore	Flore vasculaire	Angiospermes	Plantes vasculaires	Fenouil des Alpes	<i>Meum athamanticum</i>		233
108484	Flore	Flore vasculaire	Angiospermes	Plantes vasculaires	Saxifrage à feuilles d'Épervière	<i>Micranthes hieraciifolia</i>	X	7
717310	Flore	Flore vasculaire	Angiospermes	Plantes vasculaires	Saxifrage étoilée	<i>Micranthes stellaris</i>		6
108519	Flore	Flore vasculaire	Angiospermes	Plantes vasculaires	Catapode des graviers	<i>Micropyrum tenellum</i>		8
108522	Flore	Flore vasculaire	Angiospermes	Plantes vasculaires	Tabouret perfolié	<i>Microthlaspi perfoliatum</i>		1
108537	Flore	Flore vasculaire	Angiospermes	Plantes vasculaires	Millet diffus	<i>Milium effusum</i>		34
108621	Flore	Flore vasculaire	Angiospermes	Plantes vasculaires	Alsine calaminaire	<i>Minuartia verna</i>	X	6
108645	Flore	Flore vasculaire	Angiospermes	Plantes vasculaires	Muflier des champs	<i>Misopates orontium</i>		1
108698	Flore	Flore vasculaire	Angiospermes	Plantes vasculaires	Sabline à trois nervures	<i>Moehringia trinervia</i>		177
108703	Flore	Flore vasculaire	Angiospermes	Plantes vasculaires	Moenchie commune	<i>Moenchia erecta</i>	X	41
108718	Flore	Flore vasculaire	Angiospermes	Plantes vasculaires	Molinie bleue	<i>Molinia caerulea</i>		304
108770	Flore	Flore vasculaire	Angiospermes	Plantes vasculaires	Monotrope sucepin	<i>Monotropa hypopitys</i>		12
108785	Flore	Flore vasculaire	Angiospermes	Plantes vasculaires	Montie des fontaines	<i>Montia fontana</i>		45
108863	Flore	Flore vasculaire	Angiospermes	Plantes vasculaires	Murbeckielle pennatifide	<i>Murbeckiella pinnatifida</i>		2
108866	Flore	Flore vasculaire	Angiospermes	Plantes vasculaires	Muscari	<i>Muscari armeniacum</i>		1
108874	Flore	Flore vasculaire	Angiospermes	Plantes vasculaires	Muscari à toupet	<i>Muscari comosum</i>		131

Code	Rang	Groupe taxonomique	Taxref Groupe 2 INPN	Taxref Groupe1 INPN	Taxref nom vernaculaire	Taxref lb nom	Enjeux	Nbre donnée
108987	Flore	Flore vasculaire	Angiospermes	Plantes vasculaires	Myosotis des Alpes	<i>Myosotis alpestris</i>		2
108996	Flore	Flore vasculaire	Angiospermes	Plantes vasculaires	Myosotis des champs	<i>Myosotis arvensis</i>		32
109001	Flore	Flore vasculaire	Angiospermes	Plantes vasculaires	Myosotis de Balbis	<i>Myosotis balbisiana</i>		11
109015	Flore	Flore vasculaire	Angiospermes	Plantes vasculaires	Myosotis retombant	<i>Myosotis decumbens</i>		3
109019	Flore	Flore vasculaire	Angiospermes	Plantes vasculaires	Myosotis bicolore	<i>Myosotis discolor</i>		40
109042	Flore	Flore vasculaire	Angiospermes	Plantes vasculaires	Myosotis cespiteux	<i>Myosotis laxa</i>		1
717321	Flore	Flore vasculaire	Angiospermes	Plantes vasculaires	Myosotis de Lamotte	<i>Myosotis martini</i>		3
109068	Flore	Flore vasculaire	Angiospermes	Plantes vasculaires	Myosotis à poils réfractés	<i>Myosotis nemorosa</i>		35
109084	Flore	Flore vasculaire	Angiospermes	Plantes vasculaires	Myosotis rameux	<i>Myosotis ramosissima</i>		111
109091	Flore	Flore vasculaire	Angiospermes	Plantes vasculaires	Myosotis des marais	<i>Myosotis scorpioides</i>		248
109092	Flore	Flore vasculaire	Angiospermes	Plantes vasculaires	Myosotis rampant	<i>Myosotis secunda</i>		1
109102	Flore	Flore vasculaire	Angiospermes	Plantes vasculaires	Myosotis raide	<i>Myosotis stricta</i>		14
109104	Flore	Flore vasculaire	Angiospermes	Plantes vasculaires	Myosotis des forêts	<i>Myosotis sylvatica</i>		54
109121	Flore	Flore vasculaire	Angiospermes	Plantes vasculaires	Stellaire aquatique	<i>Myosoton aquaticum</i>		2
109139	Flore	Flore vasculaire	Angiospermes	Plantes vasculaires	Myriophylle à feuilles alternes	<i>Myriophyllum alterniflorum</i>	X	1
109150	Flore	Flore vasculaire	Angiospermes	Plantes vasculaires	Myriophylle à épis	<i>Myriophyllum spicatum</i>		5
109161	Flore	Flore vasculaire	Angiospermes	Plantes vasculaires	Cerfeuil musqué	<i>Myrrhis odorata</i>		2
109291	Flore	Flore vasculaire	Angiospermes	Plantes vasculaires	Narcisse des poètes	<i>Narcissus poeticus</i>		513
109297	Flore	Flore vasculaire	Angiospermes	Plantes vasculaires	Jonquille des bois	<i>Narcissus pseudonarcissus</i>		138
109366	Flore	Flore vasculaire	Angiospermes	Plantes vasculaires	Nard raide	<i>Nardus stricta</i>		362
109422	Flore	Flore vasculaire	Angiospermes	Plantes vasculaires	Cresson des fontaines	<i>Nasturtium officinale</i>		6
109501	Flore	Flore vasculaire	Angiospermes	Plantes vasculaires	Orchis brûlé	<i>Neotinea ustulata</i>		15
109506	Flore	Flore vasculaire	Angiospermes	Plantes vasculaires	Néottie nid d'oiseau	<i>Neottia nidus-avis</i>		16
109507	Flore	Flore vasculaire	Angiospermes	Plantes vasculaires	Grande Listère	<i>Neottia ovata</i>		4
109625	Flore	Flore vasculaire	Angiospermes	Plantes vasculaires	Nigelle de Damas	<i>Nigella damascena</i>		2
109668	Flore	Flore vasculaire	Angiospermes	Plantes vasculaires	Tabouret à pétales courts	<i>Noccaea brachypetala</i>		27
109671	Flore	Flore vasculaire	Angiospermes	Plantes vasculaires	Tabouret des Alpes	<i>Noccaea caeruleascens</i>		15
109845	Flore	Flore vasculaire	Angiospermes	Plantes vasculaires	Odontite rouge	<i>Odontites vernus</i>		3
109890	Flore	Flore vasculaire	Angiospermes	Plantes vasculaires	Oenanthe à feuilles de peucedan	<i>Oenanthe peucedanifolia</i>		265
109911	Flore	Flore vasculaire	Angiospermes	Plantes vasculaires	Onagre bisannuelle	<i>Oenothera biennis</i>		5
109980	Flore	Flore vasculaire	Angiospermes	Plantes vasculaires	Onagre trompeuse	<i>Oenothera x fallax</i>		1
110139	Flore	Flore vasculaire	Angiospermes	Plantes vasculaires	Sainfoin	<i>Onobrychis viciifolia</i>		1
110236	Flore	Flore vasculaire	Angiospermes	Plantes vasculaires	Bugrane épineuse	<i>Ononis spinosa</i>		54

Code	Rang	Groupe taxonomique	Taxref Groupe 2 INPN	Taxref Groupe1 INPN	Taxref nom vernaculaire	Taxref lb nom	Enjeux	Nbre donnée
110244	Flore	Flore vasculaire	Angiospermes	Plantes vasculaires	Onopordon faux-acanthe	<i>Onopordum acanthium</i>		21
110335	Flore	Flore vasculaire	Angiospermes	Plantes vasculaires	Ophrys abeille	<i>Ophrys apifera</i>		6
110480	Flore	Flore vasculaire	Angiospermes	Plantes vasculaires	Ophrys sillonné	<i>Ophrys sulcata</i>	X	9
110914	Flore	Flore vasculaire	Angiospermes	Plantes vasculaires	Orchis mâle	<i>Orchis mascula</i>		84
110966	Flore	Flore vasculaire	Angiospermes	Plantes vasculaires	Orchis pourpre	<i>Orchis purpurea</i>		1
111250	Flore	Flore vasculaire	Angiospermes	Plantes vasculaires	Persil des montagnes	<i>Oreoselinum nigrum</i>		15
111289	Flore	Flore vasculaire	Angiospermes	Plantes vasculaires	Origan commun	<i>Origanum vulgare</i>		23
111419	Flore	Flore vasculaire	Angiospermes	Plantes vasculaires	Ornithope délicat	<i>Ornithopus perpusillus</i>		65
111447	Flore	Flore vasculaire	Angiospermes	Plantes vasculaires	Orobanche du thym	<i>Orobanche alba</i>		2
111454	Flore	Flore vasculaire	Angiospermes	Plantes vasculaires	Orobanche violette	<i>Orobanche amethystea</i>		2
111647	Flore	Flore vasculaire	Angiospermes	Plantes vasculaires	Orobanche des genêts	<i>Orobanche rapum-genistae</i>		31
111771	Flore	Flore vasculaire	Angiospermes	Plantes vasculaires	Pirole unilatérale	<i>Orthilia secunda</i>		3
111859	Flore	Flore vasculaire	Angiospermes	Plantes vasculaires	Pain de coucou	<i>Oxalis acetosella</i>		189
111886	Flore	Flore vasculaire	Angiospermes	Plantes vasculaires	Oxalide droit	<i>Oxalis fontana</i>		3
112285	Flore	Flore vasculaire	Angiospermes	Plantes vasculaires	Pavot argémone	<i>Papaver argemone</i>		17
112303	Flore	Flore vasculaire	Angiospermes	Plantes vasculaires	Pavot douteux	<i>Papaver dubium</i>		33
112355	Flore	Flore vasculaire	Angiospermes	Plantes vasculaires	Coquelicot	<i>Papaver rhoeas</i>		37
112364	Flore	Flore vasculaire	Angiospermes	Plantes vasculaires	Pavot somnifère	<i>Papaver somniferum</i>		2
112383	Flore	Flore vasculaire	Angiospermes	Plantes vasculaires	Pavot de Hongrie	<i>Papaver x hungaricum</i>		3
112404	Flore	Flore vasculaire	Angiospermes	Plantes vasculaires	Parentucelle à larges feuilles	<i>Parentucellia latifolia</i>		1
112413	Flore	Flore vasculaire	Angiospermes	Plantes vasculaires	Pariétaire officinale	<i>Parietaria officinalis</i>	X	1
112421	Flore	Flore vasculaire	Angiospermes	Plantes vasculaires	Parisette à quatre feuilles	<i>Paris quadrifolia</i>		126
112426	Flore	Flore vasculaire	Angiospermes	Plantes vasculaires	Parnassie des marais	<i>Parnassia palustris</i>		97
112463	Flore	Flore vasculaire	Angiospermes	Plantes vasculaires	Vigne-vierge commune	<i>Parthenocissus inserta</i>		11
112550	Flore	Flore vasculaire	Angiospermes	Plantes vasculaires	Panais cultivé	<i>Pastinaca sativa</i>		1
717369	Flore	Flore vasculaire	Angiospermes	Plantes vasculaires	Queyrel	<i>Patzkea paniculata</i>		5
112574	Flore	Flore vasculaire	Angiospermes	Plantes vasculaires	Pédiculaire chevelue	<i>Pedicularis comosa</i>		16
112577	Flore	Flore vasculaire	Angiospermes	Plantes vasculaires	Pédiculaire feuillée	<i>Pedicularis foliosa</i>		4
112590	Flore	Flore vasculaire	Angiospermes	Plantes vasculaires	Pédiculaire des marais	<i>Pedicularis palustris</i>	X	24
112601	Flore	Flore vasculaire	Angiospermes	Plantes vasculaires	Pédiculaire des forêts	<i>Pedicularis sylvatica</i>		65
112604	Flore	Flore vasculaire	Angiospermes	Plantes vasculaires	Pédiculaire verticillée	<i>Pedicularis verticillata</i>	X	4
112727	Flore	Flore vasculaire	Angiospermes	Plantes vasculaires	Persicaire flottante	<i>Persicaria amphibia</i>		3
112739	Flore	Flore vasculaire	Angiospermes	Plantes vasculaires	Renouée Poivre d'eau	<i>Persicaria hydropiper</i>		8
112741	Flore	Flore vasculaire	Angiospermes	Plantes vasculaires	Renouée à feuilles de patience	<i>Persicaria lapathifolia</i>		1

Code	Rang	Groupe taxonomique	Taxref Groupe 2 INPN	Taxref Groupe1 INPN	Taxref nom vernaculaire	Taxref lb nom	Enjeux	Nbre donnée
112745	Flore	Flore vasculaire	Angiospermes	Plantes vasculaires	Renouée Persicaire	<i>Persicaria maculosa</i>		1
112778	Flore	Flore vasculaire	Angiospermes	Plantes vasculaires	Pétasite blanc	<i>Petasites albus</i>		36
112783	Flore	Flore vasculaire	Angiospermes	Plantes vasculaires	Pétasite hybride	<i>Petasites hybridus</i>		20
112808	Flore	Flore vasculaire	Angiospermes	Plantes vasculaires	Oeillet prolifère	<i>Petrorhagia prolifera</i>		70
112833	Flore	Flore vasculaire	Angiospermes	Plantes vasculaires	Pétunia hybride	<i>Petunia x hybrida</i>		1
112868	Flore	Flore vasculaire	Angiospermes	Plantes vasculaires	Fenouil de porc	<i>Peucedanum officinale</i>	X	7
112975	Flore	Flore vasculaire	Angiospermes	Plantes vasculaires	Baldingère faux-roseau	<i>Phalaris arundinacea</i>		59
610875	Flore	Flore vasculaire	Angiospermes	Plantes vasculaires		<i>Phelipanche inexpectata</i>	X	2
113134	Flore	Flore vasculaire	Angiospermes	Plantes vasculaires	Seringa commun	<i>Philadelphus coronarius</i>		2
113175	Flore	Flore vasculaire	Angiospermes	Plantes vasculaires	Fléole des Alpes	<i>Phleum alpinum</i>		7
113212	Flore	Flore vasculaire	Angiospermes	Plantes vasculaires	Fléole de Bertoloni	<i>Phleum nodosum</i>		2
113219	Flore	Flore vasculaire	Angiospermes	Plantes vasculaires	Fléole de Boehmer	<i>Phleum phleoides</i>		58
113221	Flore	Flore vasculaire	Angiospermes	Plantes vasculaires	Fléole des prés	<i>Phleum pratense</i>		162
113260	Flore	Flore vasculaire	Angiospermes	Plantes vasculaires	Roseau	<i>Phragmites australis</i>		16
113376	Flore	Flore vasculaire	Angiospermes	Plantes vasculaires	Raiponce de France	<i>Phyteuma gallicum</i>		7
113381	Flore	Flore vasculaire	Angiospermes	Plantes vasculaires	Raiponce hémisphérique	<i>Phyteuma hemisphaericum</i>		22
113389	Flore	Flore vasculaire	Angiospermes	Plantes vasculaires	Raiponce orbiculaire	<i>Phyteuma orbiculare</i>		25
113392	Flore	Flore vasculaire	Angiospermes	Plantes vasculaires	Raiponce ovoïde	<i>Phyteuma ovatum</i>		2
113407	Flore	Flore vasculaire	Angiospermes	Plantes vasculaires	Raiponce en épi	<i>Phyteuma spicatum</i>		239
113474	Flore	Flore vasculaire	Angiospermes	Plantes vasculaires	Picride éperviaire	<i>Picris hieracioides</i>		16
113508	Flore	Flore vasculaire	Angiospermes	Plantes vasculaires	Épervière orangée	<i>Pilosella aurantiaca</i>	X	1
113522	Flore	Flore vasculaire	Angiospermes	Plantes vasculaires	Épervière petite Laitue	<i>Pilosella lactucella</i>		23
113525	Flore	Flore vasculaire	Angiospermes	Plantes vasculaires	Piloselle	<i>Pilosella officinarum</i>		83
113546	Flore	Flore vasculaire	Angiospermes	Plantes vasculaires	Piloselle de Ziz	<i>Pilosella ziziana</i>	X	2
113579	Flore	Flore vasculaire	Angiospermes	Plantes vasculaires	Grand boucage	<i>Pimpinella major</i>		34
113596	Flore	Flore vasculaire	Angiospermes	Plantes vasculaires	Petit boucage	<i>Pimpinella saxifraga</i>		177
113639	Flore	Flore vasculaire	Angiospermes	Plantes vasculaires	Grassette commune	<i>Pinguicula vulgaris</i>		51
113778	Flore	Flore vasculaire	Angiospermes	Plantes vasculaires	Pois cultivé	<i>Pisum sativum</i>	X	3
113806	Flore	Flore vasculaire	Angiospermes	Plantes vasculaires	Plantain des Alpes	<i>Plantago alpina</i>		4
113842	Flore	Flore vasculaire	Angiospermes	Plantes vasculaires	Plantain Corne-de-cerf	<i>Plantago coronopus</i>		15
113893	Flore	Flore vasculaire	Angiospermes	Plantes vasculaires	Plantain lancéolé	<i>Plantago lanceolata</i>		767
113904	Flore	Flore vasculaire	Angiospermes	Plantes vasculaires	Plantain majeur	<i>Plantago major</i>		74
113906	Flore	Flore vasculaire	Angiospermes	Plantes vasculaires	Plantain moyen	<i>Plantago media</i>		2
114011	Flore	Flore vasculaire	Angiospermes	Plantes vasculaires	Platanthère à deux feuilles	<i>Platanthera bifolia</i>		34

Code	Rang	Groupe taxonomique	Taxref Groupe 2 INPN	Taxref Groupe1 INPN	Taxref nom vernaculaire	Taxref lb nom	Enjeux	Nbre donnée
114012	Flore	Flore vasculaire	Angiospermes	Plantes vasculaires	Orchis vert	<i>Platanthera chlorantha</i>		29
114028	Flore	Flore vasculaire	Angiospermes	Plantes vasculaires	Platane d'Orient	<i>Platanus orientalis</i>		1
114105	Flore	Flore vasculaire	Angiospermes	Plantes vasculaires	Pâturin des Alpes	<i>Poa alpina</i>		3
114114	Flore	Flore vasculaire	Angiospermes	Plantes vasculaires	Pâturin annuel	<i>Poa annua</i>		161
114136	Flore	Flore vasculaire	Angiospermes	Plantes vasculaires	Pâturin bulbeux	<i>Poa bulbosa</i>		41
114153	Flore	Flore vasculaire	Angiospermes	Plantes vasculaires	Pâturin de Chaix	<i>Poa chaixii</i>		242
114160	Flore	Flore vasculaire	Angiospermes	Plantes vasculaires	Pâturin comprimé	<i>Poa compressa</i>		42
114297	Flore	Flore vasculaire	Angiospermes	Plantes vasculaires	Pâturin des bois	<i>Poa nemoralis</i>		322
114312	Flore	Flore vasculaire	Angiospermes	Plantes vasculaires	Pâturin des marais	<i>Poa palustris</i>		1
114332	Flore	Flore vasculaire	Angiospermes	Plantes vasculaires	Pâturin des prés	<i>Poa pratensis</i>		453
114398	Flore	Flore vasculaire	Angiospermes	Plantes vasculaires	Pâturin couché	<i>Poa supina</i>		1
114416	Flore	Flore vasculaire	Angiospermes	Plantes vasculaires	Pâturin commun	<i>Poa trivialis</i>		652
114468	Flore	Flore vasculaire	Angiospermes	Plantes vasculaires	Scorzonère à feuilles de Chausse-trape	<i>Podospermum laciniatum</i>		1
114480	Flore	Flore vasculaire	Angiospermes	Plantes vasculaires	Valériane grecque	<i>Polemonium caeruleum</i>	X	11
114589	Flore	Flore vasculaire	Angiospermes	Plantes vasculaires	Polygala à feuilles de serpollet	<i>Polygala serpyllifolia</i>		69
114595	Flore	Flore vasculaire	Angiospermes	Plantes vasculaires	Polygala commun	<i>Polygala vulgaris</i>		131
114611	Flore	Flore vasculaire	Angiospermes	Plantes vasculaires	Sceau de Salomon multiflore	<i>Polygonatum multiflorum</i>		115
114612	Flore	Flore vasculaire	Angiospermes	Plantes vasculaires	Sceau de salomon odorant	<i>Polygonatum odoratum</i>		12
114616	Flore	Flore vasculaire	Angiospermes	Plantes vasculaires	Sceau de Salomon verticillé	<i>Polygonatum verticillatum</i>		103
114618	Flore	Flore vasculaire	Angiospermes	Plantes vasculaires	Sceau-de-Salomon hybride	<i>Polygonatum x hybridum</i>		1
114658	Flore	Flore vasculaire	Angiospermes	Plantes vasculaires	Renouée des oiseaux	<i>Polygonum aviculare</i>		108
115110	Flore	Flore vasculaire	Angiospermes	Plantes vasculaires	Peuplier blanc	<i>Populus alba</i>		3
115145	Flore	Flore vasculaire	Angiospermes	Plantes vasculaires	Peuplier commun noir	<i>Populus nigra</i>		34
115156	Flore	Flore vasculaire	Angiospermes	Plantes vasculaires	Peuplier Tremble	<i>Populus tremula</i>		142
115167	Flore	Flore vasculaire	Angiospermes	Plantes vasculaires	Peuplier du Canada	<i>Populus x canadensis</i>		3
115208	Flore	Flore vasculaire	Angiospermes	Plantes vasculaires	Chevalier-d'onze-heures	<i>Portulaca grandiflora</i>		1
115245	Flore	Flore vasculaire	Angiospermes	Plantes vasculaires	Potamot crépu	<i>Potamogeton crispus</i>		6
672132	Flore	Flore vasculaire	Angiospermes	Plantes vasculaires	Potamot flottant	<i>Potamogeton fluitans</i>		1
115258	Flore	Flore vasculaire	Angiospermes	Plantes vasculaires	Potamot à feuilles de graminée	<i>Potamogeton gramineus</i>	X	2
115280	Flore	Flore vasculaire	Angiospermes	Plantes vasculaires	Potamot nageant	<i>Potamogeton natans</i>		23

Code	Rang	Groupe taxonomique	Taxref Groupe 2 INPN	Taxref Groupe1 INPN	Taxref nom vernaculaire	Taxref lb nom	Enjeux	Nbre donnée
115301	Flore	Flore vasculaire	Angiospermes	Plantes vasculaires	Potamot à feuilles de renouée	<i>Potamogeton polygonifolius</i>		3
115407	Flore	Flore vasculaire	Angiospermes	Plantes vasculaires	Potentille argentée	<i>Potentilla argentea</i>		6
115414	Flore	Flore vasculaire	Angiospermes	Plantes vasculaires	Potentille dorée	<i>Potentilla aurea</i>		30
115470	Flore	Flore vasculaire	Angiospermes	Plantes vasculaires	Potentille tormentille	<i>Potentilla erecta</i>		460
115474	Flore	Flore vasculaire	Angiospermes	Plantes vasculaires	Potentille	<i>Potentilla fagineicola</i>		5
115509	Flore	Flore vasculaire	Angiospermes	Plantes vasculaires	Potentille à sept folioles	<i>Potentilla heptaphylla</i>		27
115554	Flore	Flore vasculaire	Angiospermes	Plantes vasculaires	Potentille à petites fleurs	<i>Potentilla micrantha</i>		1
115566	Flore	Flore vasculaire	Angiospermes	Plantes vasculaires	Potentille négligée	<i>Potentilla neglecta</i>		89
115575	Flore	Flore vasculaire	Angiospermes	Plantes vasculaires	Potentille norvégienne	<i>Potentilla norvegica</i>		2
115620	Flore	Flore vasculaire	Angiospermes	Plantes vasculaires	Potentille dressée	<i>Potentilla recta</i>		15
115624	Flore	Flore vasculaire	Angiospermes	Plantes vasculaires	Potentille rampante	<i>Potentilla reptans</i>		166
115655	Flore	Flore vasculaire	Angiospermes	Plantes vasculaires	Potentille faux fraisier	<i>Potentilla sterilis</i>		132
115694	Flore	Flore vasculaire	Angiospermes	Plantes vasculaires	Potentille de Tabernaemontanus	<i>Potentilla verna</i>		22
115789	Flore	Flore vasculaire	Angiospermes	Plantes vasculaires	Pimprenelle à fruits réticulés	<i>Poterium sanguisorba</i>		74
115813	Flore	Flore vasculaire	Angiospermes	Plantes vasculaires	Préanthe pourpre	<i>Prenanthes purpurea</i>		165
115865	Flore	Flore vasculaire	Angiospermes	Plantes vasculaires	Primevère élevée	<i>Primula elatior</i>		153
115918	Flore	Flore vasculaire	Angiospermes	Plantes vasculaires	Coucou	<i>Primula veris</i>		188
115925	Flore	Flore vasculaire	Angiospermes	Plantes vasculaires	Primevère acaule	<i>Primula vulgaris</i>		7
115949	Flore	Flore vasculaire	Angiospermes	Plantes vasculaires	Primevère moyenne	<i>Primula x media</i>		1
115975	Flore	Flore vasculaire	Angiospermes	Plantes vasculaires	Scille d'automne	<i>Prospero autumnale</i>		1
115993	Flore	Flore vasculaire	Angiospermes	Plantes vasculaires	Brunelle à grandes fleurs	<i>Prunella grandiflora</i>		80
115994	Flore	Flore vasculaire	Angiospermes	Plantes vasculaires	Brunelle à feuilles hastées	<i>Prunella hastifolia</i>		32
115998	Flore	Flore vasculaire	Angiospermes	Plantes vasculaires	Brunelle laciniée	<i>Prunella laciniata</i>		23
116012	Flore	Flore vasculaire	Angiospermes	Plantes vasculaires	Brunelle commune	<i>Prunella vulgaris</i>		201
116022	Flore	Flore vasculaire	Angiospermes	Plantes vasculaires	Brunelle intermédiaire	<i>Prunella x intermedia</i>		1
116041	Flore	Flore vasculaire	Angiospermes	Plantes vasculaires	Abricotier	<i>Prunus armeniaca</i>		2
116043	Flore	Flore vasculaire	Angiospermes	Plantes vasculaires	Merisier vrai	<i>Prunus avium</i>		195
116054	Flore	Flore vasculaire	Angiospermes	Plantes vasculaires	Cerisier acide	<i>Prunus cerasus</i>		1
116067	Flore	Flore vasculaire	Angiospermes	Plantes vasculaires	Prunier domestique	<i>Prunus domestica</i>		5
116068	Flore	Flore vasculaire	Angiospermes	Plantes vasculaires	Amandier amer	<i>Prunus dulcis</i>		1
116096	Flore	Flore vasculaire	Angiospermes	Plantes vasculaires	Bois de Sainte-Lucie	<i>Prunus mahaleb</i>		12
116109	Flore	Flore vasculaire	Angiospermes	Plantes vasculaires	Cerisier à grappes	<i>Prunus padus</i>		106
116112	Flore	Flore vasculaire	Angiospermes	Plantes vasculaires	Pêcher	<i>Prunus persica</i>		1

Code	Rang	Groupe taxonomique	Taxref Groupe 2 INPN	Taxref Groupe1 INPN	Taxref nom vernaculaire	Taxref lb nom	Enjeux	Nbre donnée
116142	Flore	Flore vasculaire	Angiospermes	Plantes vasculaires	Épine noire	<i>Prunus spinosa</i>		304
116162	Flore	Flore vasculaire	Angiospermes	Plantes vasculaires	Prunellier à gros fruits	<i>Prunus x fruticans</i>		1
116206	Flore	Flore vasculaire	Angiospermes	Plantes vasculaires	Pseudorchis blanc	<i>Pseudorchis albida</i>		10
116392	Flore	Flore vasculaire	Angiospermes	Plantes vasculaires	Pulicaire dysentérique	<i>Pulicaria dysenterica</i>		2
116407	Flore	Flore vasculaire	Angiospermes	Plantes vasculaires	Pulmonaire affine	<i>Pulmonaria affinis</i>		183
116416	Flore	Flore vasculaire	Angiospermes	Plantes vasculaires	Pulmonaire à feuilles longues	<i>Pulmonaria longifolia</i>		2
116422	Flore	Flore vasculaire	Angiospermes	Plantes vasculaires	Pulmonaire officinale	<i>Pulmonaria officinalis</i>		2
116543	Flore	Flore vasculaire	Angiospermes	Plantes vasculaires	Petite pyrole	<i>Pyrola minor</i>		18
116576	Flore	Flore vasculaire	Angiospermes	Plantes vasculaires	Poirier à feuilles en cœur	<i>Pyrus cordata</i>		1
116744	Flore	Flore vasculaire	Angiospermes	Plantes vasculaires	Chêne sessile	<i>Quercus petraea</i>		156
116751	Flore	Flore vasculaire	Angiospermes	Plantes vasculaires	Chêne pubescent	<i>Quercus pubescens</i>		44
116759	Flore	Flore vasculaire	Angiospermes	Plantes vasculaires	Chêne pédonculé	<i>Quercus robur</i>		166
116842	Flore	Flore vasculaire	Angiospermes	Plantes vasculaires	Chêne	<i>Quercus x rosacea</i>		13
116902	Flore	Flore vasculaire	Angiospermes	Plantes vasculaires	Renoncule à feuilles d'aconit	<i>Ranunculus aconitifolius</i>		111
116903	Flore	Flore vasculaire	Angiospermes	Plantes vasculaires	Bouton d'or	<i>Ranunculus acris</i>		549
116928	Flore	Flore vasculaire	Angiospermes	Plantes vasculaires	Renoncule aquatique	<i>Ranunculus aquatilis</i>		12
116932	Flore	Flore vasculaire	Angiospermes	Plantes vasculaires	Renoncule des champs	<i>Ranunculus arvensis</i>		27
116936	Flore	Flore vasculaire	Angiospermes	Plantes vasculaires	Renoncule à tête d'or	<i>Ranunculus auricomus</i>		213
116952	Flore	Flore vasculaire	Angiospermes	Plantes vasculaires	Renoncule bulbeuse	<i>Ranunculus bulbosus</i>		352
117025	Flore	Flore vasculaire	Angiospermes	Plantes vasculaires	Renoncule flammette	<i>Ranunculus flammula</i>		244
117027	Flore	Flore vasculaire	Angiospermes	Plantes vasculaires	Renoncule des rivières	<i>Ranunculus fluitans</i>		4
117056	Flore	Flore vasculaire	Angiospermes	Plantes vasculaires	Renoncule à feuilles de lierre	<i>Ranunculus hederaceus</i>		9
117139	Flore	Flore vasculaire	Angiospermes	Plantes vasculaires	Renoncule à fleurs nodales	<i>Ranunculus nodiflorus</i>	X	108
117164	Flore	Flore vasculaire	Angiospermes	Plantes vasculaires	Renoncule peltée	<i>Ranunculus peltatus</i>		14
117165	Flore	Flore vasculaire	Angiospermes	Plantes vasculaires	Renoncule à pinceau	<i>Ranunculus penicillatus</i>		1
117174	Flore	Flore vasculaire	Angiospermes	Plantes vasculaires	Renoncule à feuilles de platane	<i>Ranunculus plataniifolius</i>		24
117201	Flore	Flore vasculaire	Angiospermes	Plantes vasculaires	Renoncule rampante	<i>Ranunculus repens</i>		425
117221	Flore	Flore vasculaire	Angiospermes	Plantes vasculaires	Renoncule sarde	<i>Ranunculus sardous</i>		4
117255	Flore	Flore vasculaire	Angiospermes	Plantes vasculaires	Renoncule à feuilles capillaires	<i>Ranunculus trichophyllus</i>	X	1
117262	Flore	Flore vasculaire	Angiospermes	Plantes vasculaires	Renoncule des bois	<i>Ranunculus tuberosus</i>		50
117353	Flore	Flore vasculaire	Angiospermes	Plantes vasculaires	Ravenelle	<i>Raphanus raphanistrum</i>		19

Code	Rang	Groupe taxonomique	Taxref Groupe 2 INPN	Taxref Groupe1 INPN	Taxref nom vernaculaire	Taxref lb nom	Enjeux	Nbre donnée
117458	Flore	Flore vasculaire	Angiospermes	Plantes vasculaires	Réséda jaune	<i>Reseda lutea</i>		3
117459	Flore	Flore vasculaire	Angiospermes	Plantes vasculaires	Réséda jaunâtre	<i>Reseda luteola</i>		35
117503	Flore	Flore vasculaire	Angiospermes	Plantes vasculaires	Renouée du Japon	<i>Reynoutria japonica</i>		133
117505	Flore	Flore vasculaire	Angiospermes	Plantes vasculaires	Renouée de Sakhaline	<i>Reynoutria sachalinensis</i>		18
117507	Flore	Flore vasculaire	Angiospermes	Plantes vasculaires	Renouée de Bohême	<i>Reynoutria x bohemica</i>		27
117528	Flore	Flore vasculaire	Angiospermes	Plantes vasculaires	Nerprun des Alpes	<i>Rhamnus alpina</i>	X	10
117530	Flore	Flore vasculaire	Angiospermes	Plantes vasculaires	Nerprun purgatif	<i>Rhamnus cathartica</i>		22
117587	Flore	Flore vasculaire	Angiospermes	Plantes vasculaires	Rhinanthe velu	<i>Rhinanthus alectorolophus</i>		7
117590	Flore	Flore vasculaire	Angiospermes	Plantes vasculaires	Rhinanthe à grandes fleurs	<i>Rhinanthus angustifolius</i>		1
117616	Flore	Flore vasculaire	Angiospermes	Plantes vasculaires	Petit cocriste	<i>Rhinanthus minor</i>		408
117625	Flore	Flore vasculaire	Angiospermes	Plantes vasculaires	Rhinanthe nain	<i>Rhinanthus pumilus</i>		2
117731	Flore	Flore vasculaire	Angiospermes	Plantes vasculaires	Rhynchosporé blanc	<i>Rhynchospora alba</i>	X	2
117748	Flore	Flore vasculaire	Angiospermes	Plantes vasculaires	Groseillier des Alpes	<i>Ribes alpinum</i>		301
117771	Flore	Flore vasculaire	Angiospermes	Plantes vasculaires	Groseillier des rochers	<i>Ribes petraeum</i>		37
117774	Flore	Flore vasculaire	Angiospermes	Plantes vasculaires	Groseillier rouge	<i>Ribes rubrum</i>		7
117775	Flore	Flore vasculaire	Angiospermes	Plantes vasculaires	Groseillier sanguin	<i>Ribes sanguineum</i>		2
117787	Flore	Flore vasculaire	Angiospermes	Plantes vasculaires	Groseillier à maquereaux	<i>Ribes uva-crispa</i>		97
117860	Flore	Flore vasculaire	Angiospermes	Plantes vasculaires	Robinier faux-acacia	<i>Robinia pseudoacacia</i>		16
117933	Flore	Flore vasculaire	Angiospermes	Plantes vasculaires	Rorippe amphibie	<i>Rorippa amphibia</i>		4
117944	Flore	Flore vasculaire	Angiospermes	Plantes vasculaires	Rorippe faux-cresson	<i>Rorippa palustris</i>		11
117946	Flore	Flore vasculaire	Angiospermes	Plantes vasculaires	Rorippe des Pyrénées	<i>Rorippa pyrenaica</i>		13
117951	Flore	Flore vasculaire	Angiospermes	Plantes vasculaires	Rorippe des forêts	<i>Rorippa sylvestris</i>		7
117986	Flore	Flore vasculaire	Angiospermes	Plantes vasculaires	Rosier des haies	<i>Rosa agrestis</i>		2
118016	Flore	Flore vasculaire	Angiospermes	Plantes vasculaires	Rosier des champs	<i>Rosa arvensis</i>		74
118073	Flore	Flore vasculaire	Angiospermes	Plantes vasculaires	Rosier des chiens	<i>Rosa canina</i>		247
118121	Flore	Flore vasculaire	Angiospermes	Plantes vasculaires	Rosier à fleurs en corymbe	<i>Rosa corymbifera</i>		13
118329	Flore	Flore vasculaire	Angiospermes	Plantes vasculaires	Rosier à petites fleurs	<i>Rosa micrantha</i>		8
118339	Flore	Flore vasculaire	Angiospermes	Plantes vasculaires	Rosier à feuilles molles	<i>Rosa mollis</i>		2
118373	Flore	Flore vasculaire	Angiospermes	Plantes vasculaires	Rosier à folioles obtuses	<i>Rosa obtusifolia</i>		4
118397	Flore	Flore vasculaire	Angiospermes	Plantes vasculaires	Rosier des Alpes	<i>Rosa pendulina</i>		18
118474	Flore	Flore vasculaire	Angiospermes	Plantes vasculaires	Rosier rubigineux	<i>Rosa rubiginosa</i>		3
118477	Flore	Flore vasculaire	Angiospermes	Plantes vasculaires	Rosier rugueux	<i>Rosa rugosa</i>		1
118512	Flore	Flore vasculaire	Angiospermes	Plantes vasculaires	Rosier de Sherard	<i>Rosa sherardii</i>		2
118524	Flore	Flore vasculaire	Angiospermes	Plantes vasculaires	Rosier rude	<i>Rosa squarrosa</i>		21

Code	Rang	Groupe taxonomique	Taxref Groupe 2 INPN	Taxref Groupe1 INPN	Taxref nom vernaculaire	Taxref lb nom	Enjeux	Nbre donnée
118557	Flore	Flore vasculaire	Angiospermes	Plantes vasculaires	Rosier tomenteux	<i>Rosa tomentosa</i>		5
118582	Flore	Flore vasculaire	Angiospermes	Plantes vasculaires	Rosier Pommier	<i>Rosa villosa</i>		6
118592	Flore	Flore vasculaire	Angiospermes	Plantes vasculaires	Rosier glauque	<i>Rosa vosagiaca</i>		10
118916	Flore	Flore vasculaire	Angiospermes	Plantes vasculaires	Garance voyageuse	<i>Rubia peregrina</i>		1
118993	Flore	Flore vasculaire	Angiospermes	Plantes vasculaires	Rosier bleue	<i>Rubus caesius</i>		4
119097	Flore	Flore vasculaire	Angiospermes	Plantes vasculaires	Ronce de Bertram	<i>Rubus fruticosus</i>		190
119149	Flore	Flore vasculaire	Angiospermes	Plantes vasculaires	Framboisier	<i>Rubus idaeus</i>		421
119318	Flore	Flore vasculaire	Angiospermes	Plantes vasculaires	Ronce des rochers	<i>Rubus saxatilis</i>		10
119373	Flore	Flore vasculaire	Angiospermes	Plantes vasculaires	Rosier à feuilles d'orme	<i>Rubus ulmifolius</i>		43
119418	Flore	Flore vasculaire	Angiospermes	Plantes vasculaires	Oseille des prés	<i>Rumex acetosa</i>		742
119419	Flore	Flore vasculaire	Angiospermes	Plantes vasculaires	Petite oseille	<i>Rumex acetosella</i>		237
119435	Flore	Flore vasculaire	Angiospermes	Plantes vasculaires	Rumex des Alpes	<i>Rumex alpinus</i>		2
119450	Flore	Flore vasculaire	Angiospermes	Plantes vasculaires	Rumex alpestre	<i>Rumex arifolius</i>		44
119471	Flore	Flore vasculaire	Angiospermes	Plantes vasculaires	Patience agglomérée	<i>Rumex conglomeratus</i>		8
119473	Flore	Flore vasculaire	Angiospermes	Plantes vasculaires	Patience crépue	<i>Rumex crispus</i>		229
119525	Flore	Flore vasculaire	Angiospermes	Plantes vasculaires	Oseille à feuilles allongées	<i>Rumex longifolius</i>		9
119550	Flore	Flore vasculaire	Angiospermes	Plantes vasculaires	Patience à feuilles obtuses	<i>Rumex obtusifolius</i>		138
119569	Flore	Flore vasculaire	Angiospermes	Plantes vasculaires	Patience élégante	<i>Rumex pulcher</i>		4
119585	Flore	Flore vasculaire	Angiospermes	Plantes vasculaires	Patience sanguine	<i>Rumex sanguineus</i>		3
119587	Flore	Flore vasculaire	Angiospermes	Plantes vasculaires	Oseille ronde	<i>Rumex scutatus</i>	X	2
119595	Flore	Flore vasculaire	Angiospermes	Plantes vasculaires	Oseille à oreillettes	<i>Rumex thyrsiflorus</i>		2
119666	Flore	Flore vasculaire	Angiospermes	Plantes vasculaires	Oseille des champs	<i>Rumex x pratensis</i>		4
119780	Flore	Flore vasculaire	Angiospermes	Plantes vasculaires	Sagine apétale	<i>Sagina apetala</i>		10
119818	Flore	Flore vasculaire	Angiospermes	Plantes vasculaires	Sagine couchée	<i>Sagina procumbens</i>		23
119827	Flore	Flore vasculaire	Angiospermes	Plantes vasculaires	Sagine fausse sagine	<i>Sagina saginoides</i>	X	5
119831	Flore	Flore vasculaire	Angiospermes	Plantes vasculaires	Sagine subulée	<i>Sagina subulata</i>		2
119915	Flore	Flore vasculaire	Angiospermes	Plantes vasculaires	Saule blanc	<i>Salix alba</i>		15
119948	Flore	Flore vasculaire	Angiospermes	Plantes vasculaires	Saule à feuilles d'Olivier	<i>Salix atrocinerea</i>		10
119952	Flore	Flore vasculaire	Angiospermes	Plantes vasculaires	Saule à oreillettes	<i>Salix aurita</i>		53
119954	Flore	Flore vasculaire	Angiospermes	Plantes vasculaires	Saule de Babylone	<i>Salix babylonica</i>		1
119959	Flore	Flore vasculaire	Angiospermes	Plantes vasculaires	Saule bicolore	<i>Salix bicolor</i>		43
119977	Flore	Flore vasculaire	Angiospermes	Plantes vasculaires	Saule marsault	<i>Salix caprea</i>		248
119991	Flore	Flore vasculaire	Angiospermes	Plantes vasculaires	Saule cendré	<i>Salix cinerea</i>		78

Code	Rang	Groupe taxonomique	Taxref Groupe 2 INPN	Taxref Groupe1 INPN	Taxref nom vernaculaire	Taxref lb nom	Enjeux	Nbre donnée
120040	Flore	Flore vasculaire	Angiospermes	Plantes vasculaires	Saule fragile	<i>Salix fragilis</i>		11
120052	Flore	Flore vasculaire	Angiospermes	Plantes vasculaires	Saule hastée	<i>Salix hastata</i>	X	2
120091	Flore	Flore vasculaire	Angiospermes	Plantes vasculaires	Saule des Lapons	<i>Salix lapponum</i>		18
120163	Flore	Flore vasculaire	Angiospermes	Plantes vasculaires	Saule à cinq étamines	<i>Salix pentandra</i>		50
120189	Flore	Flore vasculaire	Angiospermes	Plantes vasculaires	Osier rouge	<i>Salix purpurea</i>		21
120192	Flore	Flore vasculaire	Angiospermes	Plantes vasculaires	Saule à feuilles étroites	<i>Salix repens</i>		82
120246	Flore	Flore vasculaire	Angiospermes	Plantes vasculaires	Saule à trois étamines	<i>Salix triandra</i>		16
120260	Flore	Flore vasculaire	Angiospermes	Plantes vasculaires	Osier blanc	<i>Salix viminalis</i>		2
120459	Flore	Flore vasculaire	Angiospermes	Plantes vasculaires	Saule à nervures nombreuses	<i>Salix x multinervis</i>		1
120504	Flore	Flore vasculaire	Angiospermes	Plantes vasculaires	Saule de Reichardt	<i>Salix x reichardtii</i>		1
120512	Flore	Flore vasculaire	Angiospermes	Plantes vasculaires	Osier jaune	<i>Salix x rubens</i>		1
120513	Flore	Flore vasculaire	Angiospermes	Plantes vasculaires	Saule rouge	<i>Salix x rubra</i>		2
120685	Flore	Flore vasculaire	Angiospermes	Plantes vasculaires	Sauge des prés	<i>Salvia pratensis</i>		18
120712	Flore	Flore vasculaire	Angiospermes	Plantes vasculaires	Sureau yèble	<i>Sambucus ebulus</i>		43
120717	Flore	Flore vasculaire	Angiospermes	Plantes vasculaires	Sureau noir	<i>Sambucus nigra</i>		89
120720	Flore	Flore vasculaire	Angiospermes	Plantes vasculaires	Sureau à grappes	<i>Sambucus racemosa</i>		146
120758	Flore	Flore vasculaire	Angiospermes	Plantes vasculaires	Grande pimprenelle	<i>Sanguisorba officinalis</i>		344
120772	Flore	Flore vasculaire	Angiospermes	Plantes vasculaires	Sanicle d'Europe	<i>Sanicula europaea</i>		25
120823	Flore	Flore vasculaire	Angiospermes	Plantes vasculaires	Saponaire faux-basilic	<i>Saponaria ocymoides</i>		21
120824	Flore	Flore vasculaire	Angiospermes	Plantes vasculaires	Saponaire officinale	<i>Saponaria officinalis</i>		68
121056	Flore	Flore vasculaire	Angiospermes	Plantes vasculaires	Saxifrage continentale	<i>Saxifraga fragosoi</i>		77
121065	Flore	Flore vasculaire	Angiospermes	Plantes vasculaires	Saxifrage granulé	<i>Saxifraga granulata</i>		474
121139	Flore	Flore vasculaire	Angiospermes	Plantes vasculaires	Saxifrage aizoon	<i>Saxifraga paniculata</i>		17
121177	Flore	Flore vasculaire	Angiospermes	Plantes vasculaires	Saxifrage à feuilles rondes	<i>Saxifraga rotundifolia</i>		47
121201	Flore	Flore vasculaire	Angiospermes	Plantes vasculaires	Saxifrage à trois doigts	<i>Saxifraga tridactylites</i>		1
121334	Flore	Flore vasculaire	Angiospermes	Plantes vasculaires	Scabieuse colombaria	<i>Scabiosa columbaria</i>		161
717533	Flore	Flore vasculaire	Angiospermes	Plantes vasculaires	Fétuque Roseau	<i>Schedonorus arundinaceus</i>		15
121479	Flore	Flore vasculaire	Angiospermes	Plantes vasculaires	Fétuque des prés	<i>Schedonorus pratensis</i>		39
121549	Flore	Flore vasculaire	Angiospermes	Plantes vasculaires	Jonc des chaisiers	<i>Schoenoplectus lacustris</i>		6
121606	Flore	Flore vasculaire	Angiospermes	Plantes vasculaires	Scille à deux feuilles	<i>Scilla bifolia</i>		9
121792	Flore	Flore vasculaire	Angiospermes	Plantes vasculaires	Scirpe des bois	<i>Scirpus sylvaticus</i>		139
121823	Flore	Flore vasculaire	Angiospermes	Plantes vasculaires	Gnavelle annuelle	<i>Scleranthus annuus</i>		73
121839	Flore	Flore vasculaire	Angiospermes	Plantes vasculaires	Scéranthe vivace	<i>Scleranthus perennis</i>		88
121846	Flore	Flore vasculaire	Angiospermes	Plantes vasculaires	Scéranthe à crochets	<i>Scleranthus uncinatus</i>		21

Code	Rang	Groupe taxonomique	Taxref Groupe 2 INPN	Taxref Groupe1 INPN	Taxref nom vernaculaire	Taxref lb nom	Enjeux	Nbre donnée
121960	Flore	Flore vasculaire	Angiospermes	Plantes vasculaires	Scorsonère des prés	<i>Scorzonera humilis</i>		257
121988	Flore	Flore vasculaire	Angiospermes	Plantes vasculaires	Liondent d'automne	<i>Scorzoneroïdes autumnalis</i>		34
611356	Flore	Flore vasculaire	Angiospermes	Plantes vasculaires	Liondent des Pyrénées	<i>Scorzoneroïdes pyrenaica</i>		7
121995	Flore	Flore vasculaire	Angiospermes	Plantes vasculaires	Scrophulaire des Alpes	<i>Scrophularia alpestris</i>	X	3
121999	Flore	Flore vasculaire	Angiospermes	Plantes vasculaires	Scrofulaire aquatique	<i>Scrophularia auriculata</i>		1
122003	Flore	Flore vasculaire	Angiospermes	Plantes vasculaires	Scrofulaire des chiens	<i>Scrophularia canina</i>		2
122028	Flore	Flore vasculaire	Angiospermes	Plantes vasculaires	Scrophulaire noueuse	<i>Scrophularia nodosa</i>		117
122069	Flore	Flore vasculaire	Angiospermes	Plantes vasculaires	Scutellaire casquée	<i>Scutellaria galericulata</i>		38
122073	Flore	Flore vasculaire	Angiospermes	Plantes vasculaires	Petite scutellaire	<i>Scutellaria minor</i>		2
122085	Flore	Flore vasculaire	Angiospermes	Plantes vasculaires	Seigle	<i>Secale cereale</i>		4
122101	Flore	Flore vasculaire	Angiospermes	Plantes vasculaires	Poivre de muraille	<i>Sedum acre</i>		86
122106	Flore	Flore vasculaire	Angiospermes	Plantes vasculaires	Orpin blanc	<i>Sedum album</i>		85
122116	Flore	Flore vasculaire	Angiospermes	Plantes vasculaires	Orpin annuel	<i>Sedum annuum</i>		24
122140	Flore	Flore vasculaire	Angiospermes	Plantes vasculaires	Orpin pourpier	<i>Sedum cepaea</i>		3
122150	Flore	Flore vasculaire	Angiospermes	Plantes vasculaires	Orpin à feuilles serrées	<i>Sedum dasyphyllum</i>		51
122162	Flore	Flore vasculaire	Angiospermes	Plantes vasculaires	Orpin de Forster	<i>Sedum forsterianum</i>		30
122182	Flore	Flore vasculaire	Angiospermes	Plantes vasculaires	Orpin hérissé	<i>Sedum hirsutum</i>		41
122243	Flore	Flore vasculaire	Angiospermes	Plantes vasculaires	Orpin rougeâtre	<i>Sedum rubens</i>		9
122246	Flore	Flore vasculaire	Angiospermes	Plantes vasculaires	Orpin réfléchi	<i>Sedum rupestre</i>		224
122281	Flore	Flore vasculaire	Angiospermes	Plantes vasculaires	Orpin pubescent	<i>Sedum villosum</i>		93
122329	Flore	Flore vasculaire	Angiospermes	Plantes vasculaires	Sélin à feuilles de carvi	<i>Selinum carvifolia</i>	X	3
122419	Flore	Flore vasculaire	Angiospermes	Plantes vasculaires	Joubarbe-araignée	<i>Sempervivum arachnoideum</i>		9
122493	Flore	Flore vasculaire	Angiospermes	Plantes vasculaires	Joubarbe des toits	<i>Sempervivum tectorum</i>		33
122563	Flore	Flore vasculaire	Angiospermes	Plantes vasculaires	Séneçon fausse-cacalie	<i>Senecio cacaliaster</i>		52
122593	Flore	Flore vasculaire	Angiospermes	Plantes vasculaires	Séneçon doronic	<i>Senecio doronicum</i>		19
122630	Flore	Flore vasculaire	Angiospermes	Plantes vasculaires	Séneçon sud-africain	<i>Senecio inaequidens</i>		83
122675	Flore	Flore vasculaire	Angiospermes	Plantes vasculaires	Séneçon de Fuchs	<i>Senecio ovatus</i>		36
122726	Flore	Flore vasculaire	Angiospermes	Plantes vasculaires	Séneçon des bois	<i>Senecio sylvaticus</i>		37
122744	Flore	Flore vasculaire	Angiospermes	Plantes vasculaires	Séneçon visqueux	<i>Senecio viscosus</i>		77
122745	Flore	Flore vasculaire	Angiospermes	Plantes vasculaires	Séneçon commun	<i>Senecio vulgaris</i>		23
122810	Flore	Flore vasculaire	Angiospermes	Plantes vasculaires	Sérapias langue	<i>Serapias lingua</i>	X	18
122971	Flore	Flore vasculaire	Angiospermes	Plantes vasculaires	Serratule des teinturiers	<i>Serratula tinctoria</i>		81
123141	Flore	Flore vasculaire	Angiospermes	Plantes vasculaires	Sétaire glauque	<i>Setaria pumila</i>		1
123154	Flore	Flore vasculaire	Angiospermes	Plantes vasculaires	Sétaire verticillée	<i>Setaria verticillata</i>		3

Code	Rang	Groupe taxonomique	Taxref Groupe 2 INPN	Taxref Groupe1 INPN	Taxref nom vernaculaire	Taxref lb nom	Enjeux	Nbre donnée
123164	Flore	Flore vasculaire	Angiospermes	Plantes vasculaires	Rubéole des champs	<i>Sherardia arvensis</i>		8
123438	Flore	Flore vasculaire	Angiospermes	Plantes vasculaires	Silène cilié	<i>Silene ciliata</i>	X	3
123471	Flore	Flore vasculaire	Angiospermes	Plantes vasculaires	Compagnon rouge	<i>Silene dioica</i>		194
123522	Flore	Flore vasculaire	Angiospermes	Plantes vasculaires	Compagnon blanc	<i>Silene latifolia</i>		6
123568	Flore	Flore vasculaire	Angiospermes	Plantes vasculaires	Silène nutans	<i>Silene nutans</i>		127
123628	Flore	Flore vasculaire	Angiospermes	Plantes vasculaires	Silène saxifrage	<i>Silene saxifraga</i>	X	4
123683	Flore	Flore vasculaire	Angiospermes	Plantes vasculaires	Silène enflé	<i>Silene vulgaris</i>		315
123687	Flore	Flore vasculaire	Angiospermes	Plantes vasculaires	Silène douteux	<i>Silene x hampeana</i>		3
123713	Flore	Flore vasculaire	Angiospermes	Plantes vasculaires	Moutarde des champs	<i>Sinapis arvensis</i>		12
123789	Flore	Flore vasculaire	Angiospermes	Plantes vasculaires	Cresson rude	<i>Sisymbrella aspera</i>	X	11
123863	Flore	Flore vasculaire	Angiospermes	Plantes vasculaires	Herbe aux chantres	<i>Sisymbrium officinale</i>		38
124034	Flore	Flore vasculaire	Angiospermes	Plantes vasculaires	Douce amère	<i>Solanum dulcamara</i>		25
124070	Flore	Flore vasculaire	Angiospermes	Plantes vasculaires	Pomme d'amour	<i>Solanum lycopersicum</i>		1
124080	Flore	Flore vasculaire	Angiospermes	Plantes vasculaires	Morelle noire	<i>Solanum nigrum</i>		6
124125	Flore	Flore vasculaire	Angiospermes	Plantes vasculaires	Pomme de terre	<i>Solanum tuberosum</i>		2
124164	Flore	Flore vasculaire	Angiospermes	Plantes vasculaires	Solidage du Canada	<i>Solidago canadensis</i>		2
124168	Flore	Flore vasculaire	Angiospermes	Plantes vasculaires	Solidage géant	<i>Solidago gigantea</i>		35
124205	Flore	Flore vasculaire	Angiospermes	Plantes vasculaires	Solidage verge d'or	<i>Solidago virgaurea</i>		111
124232	Flore	Flore vasculaire	Angiospermes	Plantes vasculaires	Laiteron des champs	<i>Sonchus arvensis</i>		2
124233	Flore	Flore vasculaire	Angiospermes	Plantes vasculaires	Laiteron rude	<i>Sonchus asper</i>		56
124261	Flore	Flore vasculaire	Angiospermes	Plantes vasculaires	Laiteron potager	<i>Sonchus oleraceus</i>		28
124306	Flore	Flore vasculaire	Angiospermes	Plantes vasculaires	Alouchier	<i>Sorbus aria</i>		439
124308	Flore	Flore vasculaire	Angiospermes	Plantes vasculaires	Sorbier des oiseleurs	<i>Sorbus aucuparia</i>		290
124314	Flore	Flore vasculaire	Angiospermes	Plantes vasculaires	Sorbier petit néflier	<i>Sorbus chamaemespilus</i>	X	2
124319	Flore	Flore vasculaire	Angiospermes	Plantes vasculaires	Cormier	<i>Sorbus domestica</i>		2
124346	Flore	Flore vasculaire	Angiospermes	Plantes vasculaires	Alisier des bois	<i>Sorbus torminalis</i>		19
124407	Flore	Flore vasculaire	Angiospermes	Plantes vasculaires	Rubaniér émergé	<i>Sparganium emersum</i>	X	6
124408	Flore	Flore vasculaire	Angiospermes	Plantes vasculaires	Rubaniér dressé	<i>Sparganium erectum</i>		25
124412	Flore	Flore vasculaire	Angiospermes	Plantes vasculaires	Rubaniér nain	<i>Sparganium natans</i>	X	4
124453	Flore	Flore vasculaire	Angiospermes	Plantes vasculaires	Genêt d'Espagne	<i>Spartium junceum</i>		1
124499	Flore	Flore vasculaire	Angiospermes	Plantes vasculaires	Spergule des champs	<i>Spergula arvensis</i>		30
124517	Flore	Flore vasculaire	Angiospermes	Plantes vasculaires	Spargoute printanière	<i>Spergula morisonii</i>		18
124519	Flore	Flore vasculaire	Angiospermes	Plantes vasculaires	Espargoutte à cinq étamines	<i>Spergula pentandra</i>		4
124528	Flore	Flore vasculaire	Angiospermes	Plantes vasculaires	Sabline rouge	<i>Spergula rubra</i>		8

Code	Rang	Groupe taxonomique	Taxref Groupe 2 INPN	Taxref Groupe1 INPN	Taxref nom vernaculaire	Taxref lb nom	Enjeux	Nbre donnée
124534	Flore	Flore vasculaire	Angiospermes	Plantes vasculaires	Spergulaire des moissons	<i>Spergula segetalis</i>	X	2
124635	Flore	Flore vasculaire	Angiospermes	Plantes vasculaires	Spirée de Douglas	<i>Spiraea douglasii</i>		7
124682	Flore	Flore vasculaire	Angiospermes	Plantes vasculaires	Spirée	<i>Spiraea x billardii</i>		1
124719	Flore	Flore vasculaire	Angiospermes	Plantes vasculaires	Sporobole fertile	<i>Sporobolus indicus</i>		3
124740	Flore	Flore vasculaire	Angiospermes	Plantes vasculaires	Épiaire des Alpes	<i>Stachys alpina</i>		10
124756	Flore	Flore vasculaire	Angiospermes	Plantes vasculaires	Épiaire laineuse	<i>Stachys byzantina</i>		1
124805	Flore	Flore vasculaire	Angiospermes	Plantes vasculaires	Épiaire droite	<i>Stachys recta</i>		13
124814	Flore	Flore vasculaire	Angiospermes	Plantes vasculaires	Épiaire des bois	<i>Stachys sylvatica</i>		91
124967	Flore	Flore vasculaire	Angiospermes	Plantes vasculaires	Stellaire des sources	<i>Stellaria alsine</i>		152
125000	Flore	Flore vasculaire	Angiospermes	Plantes vasculaires	Stellaire graminée	<i>Stellaria graminea</i>		384
125006	Flore	Flore vasculaire	Angiospermes	Plantes vasculaires	Stellaire holostée	<i>Stellaria holostea</i>		267
125014	Flore	Flore vasculaire	Angiospermes	Plantes vasculaires	Mouron des oiseaux	<i>Stellaria media</i>		191
125019	Flore	Flore vasculaire	Angiospermes	Plantes vasculaires	Stellaire négligée	<i>Stellaria neglecta</i>		11
125021	Flore	Flore vasculaire	Angiospermes	Plantes vasculaires	Stellaire des bois	<i>Stellaria nemorum</i>		58
125226	Flore	Flore vasculaire	Angiospermes	Plantes vasculaires	Streptope à feuilles embrassantes	<i>Streptopus amplexifolius</i>		21
125295	Flore	Flore vasculaire	Angiospermes	Plantes vasculaires	Succise des prés	<i>Succisa pratensis</i>		297
125324	Flore	Flore vasculaire	Angiospermes	Plantes vasculaires	Symphorine à fruits blancs	<i>Symphoricarpos albus</i>		4
125355	Flore	Flore vasculaire	Angiospermes	Plantes vasculaires	Grande consoude	<i>Symphytum officinale</i>		8
125364	Flore	Flore vasculaire	Angiospermes	Plantes vasculaires	Consoude à tubercules	<i>Symphytum tuberosum</i>		2
125369	Flore	Flore vasculaire	Angiospermes	Plantes vasculaires	Consoude	<i>Symphytum x uplandicum</i>		1
125391	Flore	Flore vasculaire	Angiospermes	Plantes vasculaires	Lilas	<i>Syringa vulgaris</i>		28
125405	Flore	Flore vasculaire	Angiospermes	Plantes vasculaires	Oeillet d'Inde	<i>Tagetes patula</i>		1
125469	Flore	Flore vasculaire	Angiospermes	Plantes vasculaires	Grande camomille	<i>Tanacetum parthenium</i>		27
125474	Flore	Flore vasculaire	Angiospermes	Plantes vasculaires	Tanaisie commune	<i>Tanacetum vulgare</i>		31
125519	Flore	Flore vasculaire	Angiospermes	Plantes vasculaires	Pissenlit de Bessarabie	<i>Taraxacum bessarabicum</i>	X	5
717630	Flore	Flore vasculaire	Angiospermes	Plantes vasculaires	Pissenlit	<i>Taraxacum officinale</i>		67
125831	Flore	Flore vasculaire	Angiospermes	Plantes vasculaires	Téedalie à tige nue	<i>Teesdalia nudicaulis</i>		78
125894	Flore	Flore vasculaire	Angiospermes	Plantes vasculaires	Séneçon à feuilles en spatule	<i>Tephrosia helenitis</i>		46
125976	Flore	Flore vasculaire	Angiospermes	Plantes vasculaires	Germandrée botryde	<i>Teucrium botrys</i>		9
125981	Flore	Flore vasculaire	Angiospermes	Plantes vasculaires	Germandrée petit-chêne	<i>Teucrium chamaedrys</i>		11
126035	Flore	Flore vasculaire	Angiospermes	Plantes vasculaires	Germandrée	<i>Teucrium scorodonia</i>		317
126213	Flore	Flore vasculaire	Angiospermes	Plantes vasculaires	Pigamon simple	<i>Thalictrum simplex</i>	X	1
126287	Flore	Flore vasculaire	Angiospermes	Plantes vasculaires	Thésion des Alpes	<i>Thesium alpinum</i>		29

Code	Rang	Groupe taxonomique	Taxref Groupe 2 INPN	Taxref Groupe1 INPN	Taxref nom vernaculaire	Taxref lb nom	Enjeux	Nbre donnée
612577	Flore	Flore vasculaire	Angiospermes	Plantes vasculaires	Thésium couché	<i>Thesium humifusum subsp. humifusum</i>		0
126310	Flore	Flore vasculaire	Angiospermes	Plantes vasculaires	Thésium des Pyrénées	<i>Thesium pyrenaicum</i>		8
126332	Flore	Flore vasculaire	Angiospermes	Plantes vasculaires	Tabouret des champs	<i>Thlaspi arvense</i>		70
126563	Flore	Flore vasculaire	Angiospermes	Plantes vasculaires	Thym à pilosité variable	<i>Thymus polytrichus</i>		20
126564	Flore	Flore vasculaire	Angiospermes	Plantes vasculaires	Thym précoce	<i>Thymus praecox</i>		1
126566	Flore	Flore vasculaire	Angiospermes	Plantes vasculaires	Thym commun	<i>Thymus pulegioides</i>		117
126573	Flore	Flore vasculaire	Angiospermes	Plantes vasculaires	Serpolet à feuilles étroites	<i>Thymus serpyllum</i>		2
126615	Flore	Flore vasculaire	Angiospermes	Plantes vasculaires	Peucedan des marais	<i>Thysselinum palustre</i>	X	8
126628	Flore	Flore vasculaire	Angiospermes	Plantes vasculaires	Tilleul à petites feuilles	<i>Tilia cordata</i>		19
126650	Flore	Flore vasculaire	Angiospermes	Plantes vasculaires	Tilleul à grandes feuilles	<i>Tilia platyphyllos</i>		61
126837	Flore	Flore vasculaire	Angiospermes	Plantes vasculaires	Tordyle majeur	<i>Tordylium maximum</i>		15
126846	Flore	Flore vasculaire	Angiospermes	Plantes vasculaires	Torilis des champs	<i>Torilis arvensis</i>		5
126859	Flore	Flore vasculaire	Angiospermes	Plantes vasculaires	Torilis faux-cerfeuil	<i>Torilis japonica</i>		51
126861	Flore	Flore vasculaire	Angiospermes	Plantes vasculaires	Torilis à folioles étroites	<i>Torilis leptophylla</i>	X	2
126925	Flore	Flore vasculaire	Angiospermes	Plantes vasculaires	Tozzie des Alpes	<i>Tozzia alpina</i>	X	2
161785	Flore	Flore vasculaire	Angiospermes	Plantes vasculaires	Scille de printemps	<i>Tractema verna</i>		1
127005	Flore	Flore vasculaire	Angiospermes	Plantes vasculaires	Grand salsifis	<i>Tragopogon dubius</i>		1
127029	Flore	Flore vasculaire	Angiospermes	Plantes vasculaires	Salsifis des prés	<i>Tragopogon pratensis</i>		308
127070	Flore	Flore vasculaire	Angiospermes	Plantes vasculaires	Bardanette en grappe	<i>Tragus racemosus</i>		1
127193	Flore	Flore vasculaire	Angiospermes	Plantes vasculaires	Scirpe en touffe	<i>Trichophorum cespitosum</i>		26
127216	Flore	Flore vasculaire	Angiospermes	Plantes vasculaires	Trèfle alpestre	<i>Trifolium alpestre</i>		3
127219	Flore	Flore vasculaire	Angiospermes	Plantes vasculaires	Trèfle des Alpes	<i>Trifolium alpinum</i>		18
127230	Flore	Flore vasculaire	Angiospermes	Plantes vasculaires	Trèfle des champs	<i>Trifolium arvense</i>		84
127233	Flore	Flore vasculaire	Angiospermes	Plantes vasculaires	Trèfle doré	<i>Trifolium aureum</i>		4
127237	Flore	Flore vasculaire	Angiospermes	Plantes vasculaires	Trèfle brun	<i>Trifolium badium</i>	X	1
127259	Flore	Flore vasculaire	Angiospermes	Plantes vasculaires	Trèfle champêtre	<i>Trifolium campestre</i>		77
127294	Flore	Flore vasculaire	Angiospermes	Plantes vasculaires	Trèfle douteux	<i>Trifolium dubium</i>		459
127326	Flore	Flore vasculaire	Angiospermes	Plantes vasculaires	Trèfle aggloméré	<i>Trifolium glomeratum</i>		7
127337	Flore	Flore vasculaire	Angiospermes	Plantes vasculaires	Trèfle hybride	<i>Trifolium hybridum</i>		11
127340	Flore	Flore vasculaire	Angiospermes	Plantes vasculaires	Trèfle incarnat	<i>Trifolium incarnatum</i>		18
127382	Flore	Flore vasculaire	Angiospermes	Plantes vasculaires	Trèfle intermédiaire	<i>Trifolium medium</i>		28
127387	Flore	Flore vasculaire	Angiospermes	Plantes vasculaires	Trèfle à petites fleurs	<i>Trifolium micranthum</i>	X	31
127395	Flore	Flore vasculaire	Angiospermes	Plantes vasculaires	Trèfle des montagnes	<i>Trifolium montanum</i>		13

Code	Rang	Groupe taxonomique	Taxref Groupe 2 INPN	Taxref Groupe1 INPN	Taxref nom vernaculaire	Taxref lb nom	Enjeux	Nbre donnée
127412	Flore	Flore vasculaire	Angiospermes	Plantes vasculaires	Trèfle jaunâtre	<i>Trifolium ochroleucon</i>		63
127416	Flore	Flore vasculaire	Angiospermes	Plantes vasculaires	Trèfle faux Pied-d'oiseau	<i>Trifolium ornithopodioides</i>	X	23
127419	Flore	Flore vasculaire	Angiospermes	Plantes vasculaires	Trèfle pâle d'Auvergne	<i>Trifolium pallescens</i>	X	1
127439	Flore	Flore vasculaire	Angiospermes	Plantes vasculaires	Trèfle des prés	<i>Trifolium pratense</i>		657
127454	Flore	Flore vasculaire	Angiospermes	Plantes vasculaires	Trèfle rampant	<i>Trifolium repens</i>		661
127458	Flore	Flore vasculaire	Angiospermes	Plantes vasculaires	Trèfle tronqué	<i>Trifolium retusum</i>	X	34
127463	Flore	Flore vasculaire	Angiospermes	Plantes vasculaires	Trèfle rougeâtre	<i>Trifolium rubens</i>		4
127470	Flore	Flore vasculaire	Angiospermes	Plantes vasculaires	Trèfle rude	<i>Trifolium scabrum</i>		1
127482	Flore	Flore vasculaire	Angiospermes	Plantes vasculaires	Trèfle jaune doré	<i>Trifolium spadiceum</i>		83
127495	Flore	Flore vasculaire	Angiospermes	Plantes vasculaires	Trèfle strié	<i>Trifolium striatum</i>		159
127498	Flore	Flore vasculaire	Angiospermes	Plantes vasculaires	Trèfle semeur	<i>Trifolium subterraneum</i>		8
127547	Flore	Flore vasculaire	Angiospermes	Plantes vasculaires	Troscart des marais	<i>Triglochin palustris</i>	X	17
127595	Flore	Flore vasculaire	Angiospermes	Plantes vasculaires	Trinie commune	<i>Trinia glauca</i>		1
127613	Flore	Flore vasculaire	Angiospermes	Plantes vasculaires	Matricaire inodore	<i>Tripleurospermum inodorum</i>		3
127660	Flore	Flore vasculaire	Angiospermes	Plantes vasculaires	Trisetè commune	<i>Trisetum flavescens</i>		545
127692	Flore	Flore vasculaire	Angiospermes	Plantes vasculaires	Blé tendre	<i>Triticum aestivum</i>		13
127864	Flore	Flore vasculaire	Angiospermes	Plantes vasculaires	Carum verticillé	<i>Trocdaris verticillatum</i>		25
127872	Flore	Flore vasculaire	Angiospermes	Plantes vasculaires	Trolle d'Europe	<i>Trollius europaeus</i>		160
142001	Flore	Flore vasculaire	Angiospermes	Plantes vasculaires	Tulipe des Alpes	<i>Tulipa sylvestris subsp. australis</i>	X	5
128012	Flore	Flore vasculaire	Angiospermes	Plantes vasculaires	Arabette glabre	<i>Turritis glabra</i>		33
128042	Flore	Flore vasculaire	Angiospermes	Plantes vasculaires	Tussilage	<i>Tussilago farfara</i>		46
128062	Flore	Flore vasculaire	Angiospermes	Plantes vasculaires	Massette à feuilles étroites	<i>Typha angustifolia</i>		3
128077	Flore	Flore vasculaire	Angiospermes	Plantes vasculaires	Massette à larges feuilles	<i>Typha latifolia</i>		42
128114	Flore	Flore vasculaire	Angiospermes	Plantes vasculaires	Ajonc d'Europe	<i>Ulex europaeus</i>		1
128123	Flore	Flore vasculaire	Angiospermes	Plantes vasculaires	Ajonc nain	<i>Ulex minor</i>		2
128169	Flore	Flore vasculaire	Angiospermes	Plantes vasculaires	Orme glabre	<i>Ulmus glabra</i>		69
128171	Flore	Flore vasculaire	Angiospermes	Plantes vasculaires	Orme lisse	<i>Ulmus laevis</i>	X	1
128175	Flore	Flore vasculaire	Angiospermes	Plantes vasculaires	Petit orme	<i>Ulmus minor</i>		24
128215	Flore	Flore vasculaire	Angiospermes	Plantes vasculaires	Nombri de vénus	<i>Umbilicus rupestris</i>		31
128268	Flore	Flore vasculaire	Angiospermes	Plantes vasculaires	Ortie dioïque	<i>Urtica dioica</i>		390
128298	Flore	Flore vasculaire	Angiospermes	Plantes vasculaires	Ortie brulante	<i>Urtica urens</i>		2
128307	Flore	Flore vasculaire	Angiospermes	Plantes vasculaires	Utriculaire citrine	<i>Utricularia australis</i>	X	12
128322	Flore	Flore vasculaire	Angiospermes	Plantes vasculaires	Utriculaire vulgaire	<i>Utricularia vulgaris</i>		2
128343	Flore	Flore vasculaire	Angiospermes	Plantes vasculaires	Canneberge à petits fruits	<i>Vaccinium microcarpum</i>	X	32

Code	Rang	Groupe taxonomique	Taxref Groupe 2 INPN	Taxref Groupe1 INPN	Taxref nom vernaculaire	Taxref lb nom	Enjeux	Nbre donnée
128345	Flore	Flore vasculaire	Angiospermes	Plantes vasculaires	Myrtille	<i>Vaccinium myrtillus</i>		380
128347	Flore	Flore vasculaire	Angiospermes	Plantes vasculaires	Canneberge	<i>Vaccinium oxycoccos</i>	X	13
128354	Flore	Flore vasculaire	Angiospermes	Plantes vasculaires	Airelle des marais	<i>Vaccinium uliginosum</i>		45
128355	Flore	Flore vasculaire	Angiospermes	Plantes vasculaires	Airelle rouge	<i>Vaccinium vitis-idaea</i>		38
128394	Flore	Flore vasculaire	Angiospermes	Plantes vasculaires	Valériane dioïque	<i>Valeriana dioica</i>		151
128419	Flore	Flore vasculaire	Angiospermes	Plantes vasculaires	Valériane officinale	<i>Valeriana officinalis</i>		103
128445	Flore	Flore vasculaire	Angiospermes	Plantes vasculaires	Valériane à trois folioles	<i>Valeriana tripteris</i>		98
128467	Flore	Flore vasculaire	Angiospermes	Plantes vasculaires	Mâche dentée	<i>Valerianella dentata</i>	X	17
128476	Flore	Flore vasculaire	Angiospermes	Plantes vasculaires	Mache doucette	<i>Valerianella locusta</i>		15
128518	Flore	Flore vasculaire	Angiospermes	Plantes vasculaires	Venténate douteuse	<i>Ventenata dubia</i>	X	4
128520	Flore	Flore vasculaire	Angiospermes	Plantes vasculaires	Vérâtre blanc	<i>Veratrum album</i>		191
128543	Flore	Flore vasculaire	Angiospermes	Plantes vasculaires	Molène blattaire	<i>Verbascum blattaria</i>		4
128546	Flore	Flore vasculaire	Angiospermes	Plantes vasculaires	Molène de Boerhaave	<i>Verbascum boerhavii</i>	X	14
128567	Flore	Flore vasculaire	Angiospermes	Plantes vasculaires	Molène faux-bouillon-blanc	<i>Verbascum densiflorum</i>		1
128602	Flore	Flore vasculaire	Angiospermes	Plantes vasculaires	Molène lychnide	<i>Verbascum lychnitis</i>		29
128615	Flore	Flore vasculaire	Angiospermes	Plantes vasculaires	Molène noire	<i>Verbascum nigrum</i>		53
128633	Flore	Flore vasculaire	Angiospermes	Plantes vasculaires	Molène pulvérulente	<i>Verbascum pulverulentum</i>		40
128660	Flore	Flore vasculaire	Angiospermes	Plantes vasculaires	Molène bouillon-blanc	<i>Verbascum thapsus</i>		43
128736	Flore	Flore vasculaire	Angiospermes	Plantes vasculaires	Molène des collines	<i>Verbascum x semialbum</i>		1
128754	Flore	Flore vasculaire	Angiospermes	Plantes vasculaires	Verveine officinale	<i>Verbena officinalis</i>		13
128786	Flore	Flore vasculaire	Angiospermes	Plantes vasculaires	Véronique agreste	<i>Veronica agrestis</i>		11
128792	Flore	Flore vasculaire	Angiospermes	Plantes vasculaires	Mouron aquatique	<i>Veronica anagallis-aquatica</i>		12
128801	Flore	Flore vasculaire	Angiospermes	Plantes vasculaires	Véronique des champs	<i>Veronica arvensis</i>		472
128808	Flore	Flore vasculaire	Angiospermes	Plantes vasculaires	Cresson de cheval	<i>Veronica beccabunga</i>		135
128832	Flore	Flore vasculaire	Angiospermes	Plantes vasculaires	Véronique petit chêne	<i>Veronica chamaedrys</i>		481
128854	Flore	Flore vasculaire	Angiospermes	Plantes vasculaires	Véronique de Dillen	<i>Veronica dillenii</i>		19
128863	Flore	Flore vasculaire	Angiospermes	Plantes vasculaires	Véronique filiforme	<i>Veronica filiformis</i>		1
128880	Flore	Flore vasculaire	Angiospermes	Plantes vasculaires	Véronique à feuilles de lierre	<i>Veronica hederifolia</i>		6
128924	Flore	Flore vasculaire	Angiospermes	Plantes vasculaires	Véronique des montagnes	<i>Veronica montana</i>		6
128938	Flore	Flore vasculaire	Angiospermes	Plantes vasculaires	Véronique officinale	<i>Veronica officinalis</i>		307
128956	Flore	Flore vasculaire	Angiospermes	Plantes vasculaires	Véronique de Perse	<i>Veronica persica</i>		69
128963	Flore	Flore vasculaire	Angiospermes	Plantes vasculaires	Véronique luisante	<i>Veronica polita</i>		2
128975	Flore	Flore vasculaire	Angiospermes	Plantes vasculaires	Véronique prostrée	<i>Veronica prostrata</i>		1
129000	Flore	Flore vasculaire	Angiospermes	Plantes vasculaires	Véronique à écus	<i>Veronica scutellata</i>		70

Code	Rang	Groupe taxonomique	Taxref Groupe 2 INPN	Taxref Groupe1 INPN	Taxref nom vernaculaire	Taxref lb nom	Enjeux	Nbre donnée
129003	Flore	Flore vasculaire	Angiospermes	Plantes vasculaires	Véronique à feuilles de serpolet	<i>Veronica serpyllifolia</i>		73
129007	Flore	Flore vasculaire	Angiospermes	Plantes vasculaires	Véronique en épi	<i>Veronica spicata</i>	X	21
129022	Flore	Flore vasculaire	Angiospermes	Plantes vasculaires	Teucride d'Allemagne	<i>Veronica teucrium</i>	X	5
129032	Flore	Flore vasculaire	Angiospermes	Plantes vasculaires	Véronique à feuilles trilobées	<i>Veronica triphyllas</i>		8
129033	Flore	Flore vasculaire	Angiospermes	Plantes vasculaires	Véronique à feuilles d'ortie	<i>Veronica urticifolia</i>	X	7
129034	Flore	Flore vasculaire	Angiospermes	Plantes vasculaires	Véronique pritanère	<i>Veronica verna</i>		46
129083	Flore	Flore vasculaire	Angiospermes	Plantes vasculaires	Viorne mancienne	<i>Viburnum lantana</i>		94
129087	Flore	Flore vasculaire	Angiospermes	Plantes vasculaires	Viorne obier	<i>Viburnum opulus</i>		28
129109	Flore	Flore vasculaire	Angiospermes	Plantes vasculaires	Vesce à feuilles étroites	<i>Vicia angustifolia</i>		11
129147	Flore	Flore vasculaire	Angiospermes	Plantes vasculaires	Vesce cracca	<i>Vicia cracca</i>		357
129153	Flore	Flore vasculaire	Angiospermes	Plantes vasculaires	Vesce à gousses velues	<i>Vicia dasycarpa</i>		2
129191	Flore	Flore vasculaire	Angiospermes	Plantes vasculaires	Vesce hérissée	<i>Vicia hirsuta</i>		17
129207	Flore	Flore vasculaire	Angiospermes	Plantes vasculaires	Vesce printanière	<i>Vicia lathyroides</i>		49
129225	Flore	Flore vasculaire	Angiospermes	Plantes vasculaires	Vesce jaune	<i>Vicia lutea</i>		10
129260	Flore	Flore vasculaire	Angiospermes	Plantes vasculaires	Vesce fausse esparcette	<i>Vicia onobrychioides</i>	X	1
129263	Flore	Flore vasculaire	Angiospermes	Plantes vasculaires	Vesce orobe	<i>Vicia orobus</i>		27
129298	Flore	Flore vasculaire	Angiospermes	Plantes vasculaires	Vesce cultivée	<i>Vicia sativa</i>		40
129302	Flore	Flore vasculaire	Angiospermes	Plantes vasculaires	Vesce des moissons	<i>Vicia segetalis</i>		15
129305	Flore	Flore vasculaire	Angiospermes	Plantes vasculaires	Vesce des haies	<i>Vicia sepium</i>		377
129322	Flore	Flore vasculaire	Angiospermes	Plantes vasculaires	Vesce à petites feuilles	<i>Vicia tenuifolia</i>		4
129468	Flore	Flore vasculaire	Angiospermes	Plantes vasculaires	Grande pervenche	<i>Vinca major</i>		10
129470	Flore	Flore vasculaire	Angiospermes	Plantes vasculaires	Petite pervenche	<i>Vinca minor</i>		18
129477	Flore	Flore vasculaire	Angiospermes	Plantes vasculaires	Dompte-venin	<i>Vincetoxicum hirundinaria</i>		2
129506	Flore	Flore vasculaire	Angiospermes	Plantes vasculaires	Pensée des champs	<i>Viola arvensis</i>		98
129529	Flore	Flore vasculaire	Angiospermes	Plantes vasculaires	Violette des chiens	<i>Viola canina</i>		58
129586	Flore	Flore vasculaire	Angiospermes	Plantes vasculaires	Violette hérissée	<i>Viola hirta</i>		41
129614	Flore	Flore vasculaire	Angiospermes	Plantes vasculaires	Pensée jaune	<i>Viola lutea</i>		134
129632	Flore	Flore vasculaire	Angiospermes	Plantes vasculaires	Violette odorante	<i>Viola odorata</i>		36
129639	Flore	Flore vasculaire	Angiospermes	Plantes vasculaires	Violette des marais	<i>Viola palustris</i>		233
129666	Flore	Flore vasculaire	Angiospermes	Plantes vasculaires	Violette des bois	<i>Viola reichenbachiana</i>		78
129669	Flore	Flore vasculaire	Angiospermes	Plantes vasculaires	Violette de Rivinus	<i>Viola riviniana</i>		94
129723	Flore	Flore vasculaire	Angiospermes	Plantes vasculaires	Pensée sauvage	<i>Viola tricolor</i>		53
129845	Flore	Flore vasculaire	Angiospermes	Plantes vasculaires	Violette scabre	<i>Viola x scabra</i>		1

Code	Rang	Groupe taxonomique	Taxref Groupe 2 INPN	Taxref Groupe1 INPN	Taxref nom vernaculaire	Taxref lb nom	Enjeux	Nbre donnée
129904	Flore	Flore vasculaire	Angiospermes	Plantes vasculaires	Silene visqueux	<i>Viscaria vulgaris</i>		8
129906	Flore	Flore vasculaire	Angiospermes	Plantes vasculaires	Gui des feuillus	<i>Viscum album</i>		5
129968	Flore	Flore vasculaire	Angiospermes	Plantes vasculaires	Vigne cultivée	<i>Vitis vinifera</i>		2
129997	Flore	Flore vasculaire	Angiospermes	Plantes vasculaires	Vulpie queue-d'écureuil	<i>Vulpia bromoides</i>		55
130028	Flore	Flore vasculaire	Angiospermes	Plantes vasculaires	Vulpie queue-de-rat	<i>Vulpia myuros</i>		23
130065	Flore	Flore vasculaire	Angiospermes	Plantes vasculaires	Campanille à feuilles de lierre	<i>Wahlenbergia hederacea</i>		14
130471	Flore	Flore vasculaire	Angiospermes	Plantes vasculaires	Triticale	<i>x Triticosecale rimpaui</i>		12
130621	Flore	Flore vasculaire	Angiospermes	Plantes vasculaires	Maïs	<i>Zea mays</i>		3
84472	Flore	Flore vasculaire	Fougères	Plantes vasculaires	Cétérach	<i>Asplenium ceterach</i>		15
84521	Flore	Flore vasculaire	Fougères	Plantes vasculaires	Doradille rue des murailles	<i>Asplenium ruta-muraria</i>		24
84524	Flore	Flore vasculaire	Fougères	Plantes vasculaires	Scolopendre	<i>Asplenium scolopendrium</i>		1
84526	Flore	Flore vasculaire	Fougères	Plantes vasculaires	Doradille du Nord	<i>Asplenium septentrionale</i>		106
84534	Flore	Flore vasculaire	Fougères	Plantes vasculaires	Capillaire des murailles	<i>Asplenium trichomanes</i>		110
84540	Flore	Flore vasculaire	Fougères	Plantes vasculaires	Doradille verte	<i>Asplenium viride</i>	X	2
84545	Flore	Flore vasculaire	Fougères	Plantes vasculaires	Doradille de Breyne	<i>Asplenium x alternifolium</i>		4
84998	Flore	Flore vasculaire	Fougères	Plantes vasculaires	Athyrium alpestre	<i>Athyrium distentifolium</i>		14
84999	Flore	Flore vasculaire	Fougères	Plantes vasculaires	Fougère femelle	<i>Athyrium filix-femina</i>		240
86101	Flore	Flore vasculaire	Fougères	Plantes vasculaires		<i>Blechnum spicant</i>		23
86183	Flore	Flore vasculaire	Fougères	Plantes vasculaires	Botryche lunaire	<i>Botrychium lunaria</i>	X	27
93469	Flore	Flore vasculaire	Fougères	Plantes vasculaires	Cryptogramme crispée	<i>Cryptogramma crispa</i>		2
94063	Flore	Flore vasculaire	Fougères	Plantes vasculaires	Cystoptéris de Dickie	<i>Cystopteris dickieana</i>	X	1
94066	Flore	Flore vasculaire	Fougères	Plantes vasculaires	Cystoptéris fragile	<i>Cystopteris fragilis</i>		50
95547	Flore	Flore vasculaire	Fougères	Plantes vasculaires	Dryoptéris écailleux	<i>Dryopteris affinis</i>		5
95558	Flore	Flore vasculaire	Fougères	Plantes vasculaires	Dryoptéris des chartreux	<i>Dryopteris carthusiana</i>		62
95563	Flore	Flore vasculaire	Fougères	Plantes vasculaires	Dryoptéris dilaté	<i>Dryopteris dilatata</i>		53
95567	Flore	Flore vasculaire	Fougères	Plantes vasculaires	Fougère mâle	<i>Dryopteris filix-mas</i>		397
95581	Flore	Flore vasculaire	Fougères	Plantes vasculaires	Dryoptéris des montagnes	<i>Dryopteris oreades</i>		8
95608	Flore	Flore vasculaire	Fougères	Plantes vasculaires	Dryoptéris	<i>Dryopteris x complexa</i>		1
96508	Flore	Flore vasculaire	Fougères	Plantes vasculaires	Prêle des champs	<i>Equisetum arvense</i>		135
96519	Flore	Flore vasculaire	Fougères	Plantes vasculaires	Prêle des eaux	<i>Equisetum fluviatile</i>		175
96523	Flore	Flore vasculaire	Fougères	Plantes vasculaires	Prêle d'hiver	<i>Equisetum hyemale</i>		4
96534	Flore	Flore vasculaire	Fougères	Plantes vasculaires	Prêle des marais	<i>Equisetum palustre</i>		34
96545	Flore	Flore vasculaire	Fougères	Plantes vasculaires	Prêle des bois	<i>Equisetum sylvaticum</i>		12
96546	Flore	Flore vasculaire	Fougères	Plantes vasculaires	Grande prêle	<i>Equisetum telmateia</i>		4

Code	Rang	Groupe taxonomique	Taxref Groupe 2 INPN	Taxref Groupe1 INPN	Taxref nom vernaculaire	Taxref lb nom	Enjeux	Nbre donnée
96562	Flore	Flore vasculaire	Fougères	Plantes vasculaires	Prêle du littoral	<i>Equisetum x litorale</i>		2
100636	Flore	Flore vasculaire	Fougères	Plantes vasculaires	Polypode du chêne	<i>Gymnocarpium dryopteris</i>		35
103034	Flore	Flore vasculaire	Fougères	Plantes vasculaires	Lycopode sélagine	<i>Huperzia selago</i>		5
106993	Flore	Flore vasculaire	Fougères	Plantes vasculaires	Lycopode des tourbières	<i>Lycopodiella inundata</i>	X	11
107000	Flore	Flore vasculaire	Fougères	Plantes vasculaires	Lycopode à feuilles de genévrier	<i>Lycopodium annotinum</i>	X	10
107003	Flore	Flore vasculaire	Fougères	Plantes vasculaires	Lycopode en massue	<i>Lycopodium clavatum</i>	X	12
84458	Flore	Flore vasculaire	Fougères	Plantes vasculaires	Capillaire noir	<i>Lycopodium clavatum subsp. clavatum</i>		34
719047	Flore	Flore vasculaire	Fougères	Plantes vasculaires	Lycopode d'Øllgaard	<i>Lycopodium oellgaardii</i>	X	3
110313	Flore	Flore vasculaire	Fougères	Plantes vasculaires	Ophioglosse commun	<i>Ophioglossum vulgatum</i>	X	13
113079	Flore	Flore vasculaire	Fougères	Plantes vasculaires	Polypode du hêtre	<i>Phegopteris connectilis</i>		5
114972	Flore	Flore vasculaire	Fougères	Plantes vasculaires	Polypode intermédiaire	<i>Polypodium interjectum</i>		6
115016	Flore	Flore vasculaire	Fougères	Plantes vasculaires	Régliasse des bois	<i>Polypodium vulgare</i>		159
115041	Flore	Flore vasculaire	Fougères	Plantes vasculaires	Polystic à aiguillons	<i>Polystichum aculeatum</i>		28
115061	Flore	Flore vasculaire	Fougères	Plantes vasculaires	Polystic lonchyte	<i>Polystichum lonchitis</i>	X	9
115076	Flore	Flore vasculaire	Fougères	Plantes vasculaires	Polystic à frondes soyeuses	<i>Polystichum setiferum</i>		13
115083	Flore	Flore vasculaire	Fougères	Plantes vasculaires	Polystic de Bicknell	<i>Polystichum x bicknellii</i>		3
116265	Flore	Flore vasculaire	Fougères	Plantes vasculaires	Fougère aigle	<i>Pteridium aquilinum</i>		203
79319	Flore	Flore vasculaire	Gymnospermes	Plantes vasculaires	Sapin pectiné	<i>Abies alba</i>		336
79323	Flore	Flore vasculaire	Gymnospermes	Plantes vasculaires	Sapin de Turquie	<i>Abies bornmuelleriana</i>		1
79327	Flore	Flore vasculaire	Gymnospermes	Plantes vasculaires	Sapin du Colorado	<i>Abies concolor</i>		3
79333	Flore	Flore vasculaire	Gymnospermes	Plantes vasculaires	Sapin de Vancouver	<i>Abies grandis</i>		3
79345	Flore	Flore vasculaire	Gymnospermes	Plantes vasculaires	Sapin de Nordmann	<i>Abies nordmanniana</i>		6
89452	Flore	Flore vasculaire	Gymnospermes	Plantes vasculaires	Cèdre de l'Atlas	<i>Cedrus atlantica</i>		1
104397	Flore	Flore vasculaire	Gymnospermes	Plantes vasculaires	Genévrier commun	<i>Juniperus communis</i>		146
105042	Flore	Flore vasculaire	Gymnospermes	Plantes vasculaires	Mélèze d'Europe	<i>Larix decidua</i>		14
113432	Flore	Flore vasculaire	Gymnospermes	Plantes vasculaires	Épicéa commun	<i>Picea abies</i>		156
113444	Flore	Flore vasculaire	Gymnospermes	Plantes vasculaires	Épicéa de Sitka	<i>Picea sitchensis</i>		8
113702	Flore	Flore vasculaire	Gymnospermes	Plantes vasculaires	Pin Weymouth	<i>Pinus strobus</i>		1
113703	Flore	Flore vasculaire	Gymnospermes	Plantes vasculaires	Pin sylvestre	<i>Pinus sylvestris</i>		478
116216	Flore	Flore vasculaire	Gymnospermes	Plantes vasculaires	Sapin de Douglas	<i>Pseudotsuga menziesii</i>		43
125816	Flore	Flore vasculaire	Gymnospermes	Plantes vasculaires	If à baies	<i>Taxus baccata</i>		1
162964	Faune	Gastéropodes	Gastéropodes	Mollusques	Escargotin hérisson	<i>Acanthinula aculeata</i>		1
64124	Faune	Gastéropodes	Gastéropodes	Mollusques	Patelline des fleuves	<i>Ancylus fluviatilis</i>		2

Code	Rang	Groupe taxonomique	Taxref Groupe 2 INPN	Taxref Groupe1 INPN	Taxref nom vernaculaire	Taxref lb nom	Enjeux	Nbre donnée
64185	Faune	Gastéropodes	Gastéropodes	Mollusques	Grande loche	<i>Arion rufus</i>		3
531122	Faune	Gastéropodes	Gastéropodes	Mollusques		<i>Arion vulgaris</i>		5
64101	Faune	Gastéropodes	Gastéropodes	Mollusques	Planorbe ombiliquée	<i>Bathyomphalus contortus</i>		1
64248	Faune	Gastéropodes	Gastéropodes	Mollusques	Escargot des haies	<i>Cepaea nemoralis</i>		1
64161	Faune	Gastéropodes	Gastéropodes	Mollusques	Clausilie commune	<i>Clausilia bidentata</i>		1
64206	Faune	Gastéropodes	Gastéropodes	Mollusques	Loche laiteuse	<i>Deroceras reticulatum</i>		1
163110	Faune	Gastéropodes	Gastéropodes	Mollusques	Conule brillant	<i>Euconulus praticola</i>		1
64043	Faune	Gastéropodes	Gastéropodes	Mollusques	Limnée épaulée	<i>Galba truncatula</i>		1
64260	Faune	Gastéropodes	Gastéropodes	Mollusques	Escargot de Bourgogne	<i>Helix pomatia</i>		20
163195	Faune	Gastéropodes	Gastéropodes	Mollusques	Limace des bois	<i>Lehmannia marginata</i>		1
64213	Faune	Gastéropodes	Gastéropodes	Mollusques	Limace léopard	<i>Limax maximus</i>		1
199882	Faune	Gastéropodes	Gastéropodes	Mollusques	Ambrette élégante	<i>Oxyloma elegans</i>		1
163021	Faune	Gastéropodes	Gastéropodes	Mollusques	Vertigo des aulnes	<i>Vertigo lilljeborgi</i>	X	1
51913	Faune	Hémiptères	Insectes	Arthropodes	Cigale grise (la)	<i>Cicada orni</i>		4
312885	Faune	Hémiptères	Insectes	Arthropodes	Punaise américaine du pin	<i>Leptoglossus occidentalis</i>		1
51868	Faune	Hémiptères	Insectes	Arthropodes	Ranâtre	<i>Ranatra linearis</i>		1
53077	Faune	Hyménoptères	Insectes	Arthropodes		<i>Andrena cineraria</i>		1
459325	Faune	Hyménoptères	Insectes	Arthropodes		<i>Harmonia axyridis</i>		1
52886	Faune	Hyménoptères	Insectes	Arthropodes	Frelon d'Europe	<i>Vespa crabro</i>		12
433589	Faune	Hyménoptères	Insectes	Arthropodes	Frelon à pattes jaunes	<i>Vespa velutina</i>		2
660397	Fonge	Lichens	Lichens	Ascomycètes		<i>Anaptychia ciliaris</i>		2
57672	Fonge	Lichens	Lichens	Ascomycètes		<i>Cladonia portentosa</i>		1
57658	Fonge	Lichens	Lichens	Ascomycètes		<i>Cladonia rangiferina</i>		2
57717	Fonge	Lichens	Lichens	Ascomycètes		<i>Cladonia squamosa</i>		1
59053	Fonge	Lichens	Lichens	Ascomycètes		<i>Evernia prunastri</i>		8
521468	Fonge	Lichens	Lichens	Ascomycètes		<i>Flavoparmelia caperata</i>		3
58805	Fonge	Lichens	Lichens	Ascomycètes		<i>Hypogymnia physodes</i>		4
57969	Fonge	Lichens	Lichens	Ascomycètes		<i>Lasallia pustulata</i>		5
55996	Fonge	Lichens	Lichens	Ascomycètes		<i>Lecanora muralis</i>		1
56618	Fonge	Lichens	Lichens	Ascomycètes		<i>Lobaria amplissima</i>		9
56613	Fonge	Lichens	Lichens	Ascomycètes	Lichen pulmonaire	<i>Lobaria pulmonaria</i>		223
56611	Fonge	Lichens	Lichens	Ascomycètes		<i>Lobaria scrobiculata</i>		19
56690	Fonge	Lichens	Lichens	Ascomycètes		<i>Nephroma resupinatum</i>		1
58888	Fonge	Lichens	Lichens	Ascomycètes		<i>Parmelia saxatilis</i>		3
58889	Fonge	Lichens	Lichens	Ascomycètes		<i>Parmelia sulcata</i>		2
659233	Fonge	Lichens	Lichens	Ascomycètes		<i>Parmotrema perlatum</i>		1
56683	Fonge	Lichens	Lichens	Ascomycètes		<i>Peltigera canina</i>		1
56663	Fonge	Lichens	Lichens	Ascomycètes		<i>Peltigera horizontalis</i>		4
56681	Fonge	Lichens	Lichens	Ascomycètes		<i>Peltigera membranacea</i>		3
56674	Fonge	Lichens	Lichens	Ascomycètes		<i>Peltigera praetextata</i>		3

Code	Rang	Groupe taxonomique	Taxref Groupe 2 INPN	Taxref Groupe1 INPN	Taxref nom vernaculaire	Taxref lb nom	Enjeux	Nbre donnée
59979	Fonge	Lichens	Lichens	Ascomycètes		<i>Physconia distorta</i>		2
59048	Fonge	Lichens	Lichens	Ascomycètes		<i>Platismatia glauca</i>		1
660486	Fonge	Lichens	Lichens	Ascomycètes		<i>Pleurosticta acetabulum</i>		8
59009	Fonge	Lichens	Lichens	Ascomycètes		<i>Pseudevernia furfuracea</i>		4
59092	Fonge	Lichens	Lichens	Ascomycètes		<i>Ramalina farinacea</i>		1
658984	Fonge	Lichens	Lichens	Ascomycètes		<i>Ramalina fastigiata</i>		2
59150	Fonge	Lichens	Lichens	Ascomycètes		<i>Ramalina fraxinea</i>		58
55619	Fonge	Lichens	Lichens	Ascomycètes		<i>Sphaerophorus fragilis</i>		11
55615	Fonge	Lichens	Lichens	Ascomycètes		<i>Sphaerophorus globosus</i>		7
56138	Fonge	Lichens	Lichens	Ascomycètes		<i>Usnea hirta</i>		1
59568	Fonge	Lichens	Lichens	Ascomycètes	Lichen encroûtant jaune	<i>Xanthoria parietina</i>		97
61498	Faune	Mammifères	Mammifères	Chordés	Mulot à collier	<i>Apodemus flavicollis</i>		17
61510	Faune	Mammifères	Mammifères	Chordés	Mulot sylvestre	<i>Apodemus sylvaticus</i>		33
61258	Faune	Mammifères	Mammifères	Chordés	Campagnol amphibie	<i>Arvicola sapidus</i>	X	19
61275	Faune	Mammifères	Mammifères	Chordés	Campagnol fouisseur	<i>Arvicola scherman</i>		357
61057	Faune	Mammifères	Mammifères	Chordés	Chevreuil européen	<i>Capreolus capreolus</i>		1232
61000	Faune	Mammifères	Mammifères	Chordés	Cerf élaphe	<i>Cervus elaphus</i>		1418
61283	Faune	Mammifères	Mammifères	Chordés	Campagnol des neiges	<i>Chionomys nivalis</i>		25
61290	Faune	Mammifères	Mammifères	Chordés	Campagnol roussâtre	<i>Clethrionomys glareolus</i>		47
60205	Faune	Mammifères	Mammifères	Chordés	Crocidure musette	<i>Crocidura russula</i>		8
61618	Faune	Mammifères	Mammifères	Chordés	Lérot	<i>Eliomys quercinus</i>		6
60015	Faune	Mammifères	Mammifères	Chordés	Hérisson d'Europe	<i>Erinaceus europaeus</i>		145
79306	Faune	Mammifères	Mammifères	Chordés	Chat forestier	<i>Felis silvestris</i>		17
60831	Faune	Mammifères	Mammifères	Chordés	Genette commune	<i>Genetta genetta</i>		34
61648	Faune	Mammifères	Mammifères	Chordés	Loir gris	<i>Glis glis</i>		12
61678	Faune	Mammifères	Mammifères	Chordés	Lièvre d'Europe	<i>Lepus europaeus</i>		476
60630	Faune	Mammifères	Mammifères	Chordés	Loutre d'Europe	<i>Lutra lutra</i>		291
61143	Faune	Mammifères	Mammifères	Chordés	Marmotte des Alpes	<i>Marmota marmota</i>		294
60674	Faune	Mammifères	Mammifères	Chordés	Fouine	<i>Martes foina</i>		14
60658	Faune	Mammifères	Mammifères	Chordés	Martre des pins	<i>Martes martes</i>		109
60636	Faune	Mammifères	Mammifères	Chordés	Blaireau européen	<i>Meles meles</i>		407
61543	Faune	Mammifères	Mammifères	Chordés	Rat des moissons	<i>Micromys minutus</i>		7
61357	Faune	Mammifères	Mammifères	Chordés	Campagnol agreste	<i>Microtus agrestis</i>		39
61379	Faune	Mammifères	Mammifères	Chordés	Campagnol des champs	<i>Microtus arvalis</i>		57
61425	Faune	Mammifères	Mammifères	Chordés	Campagnol souterrain	<i>Microtus subterraneus</i>		3
61568	Faune	Mammifères	Mammifères	Chordés	Souris grise	<i>Mus musculus</i>		0
61636	Faune	Mammifères	Mammifères	Chordés	Muscardin	<i>Muscardinus avellanarius</i>		4
60686	Faune	Mammifères	Mammifères	Chordés	Hermine	<i>Mustela erminea</i>		496

Code	Rang	Groupe taxonomique	Taxref Groupe 2 INPN	Taxref Groupe1 INPN	Taxref nom vernaculaire	Taxref lb nom	Enjeux	Nbre donnée
60716	Faune	Mammifères	Mammifères	Chordés	Belette d'Europe	<i>Mustela nivalis</i>		30
60731	Faune	Mammifères	Mammifères	Chordés	Putois d'Europe	<i>Mustela putorius</i>	X	18
61667	Faune	Mammifères	Mammifères	Chordés	Ragondin	<i>Myocastor coypus</i>		27
60127	Faune	Mammifères	Mammifères	Chordés	Crossope aquatique	<i>Neomys fodiens</i>	X	5
60582	Faune	Mammifères	Mammifères	Chordés	Chien viverrin	<i>Nyctereutes procyonoides</i>		1
61448	Faune	Mammifères	Mammifères	Chordés	Rat musqué	<i>Ondatra zibethicus</i>		4
61714	Faune	Mammifères	Mammifères	Chordés	Lapin de garenne	<i>Oryctolagus cuniculus</i>	X	75
61110	Faune	Mammifères	Mammifères	Chordés	Mouflon d'Arménie	<i>Ovis gmelinii</i>		21
60822	Faune	Mammifères	Mammifères	Chordés	Raton laveur	<i>Procyon lotor</i>		17
61585	Faune	Mammifères	Mammifères	Chordés		<i>Rattus norvegicus</i>		8
61128	Faune	Mammifères	Mammifères	Chordés	Isard	<i>Rupicapra pyrenaica</i>		1
61119	Faune	Mammifères	Mammifères	Chordés	Chamois	<i>Rupicapra rupicapra</i>		282
61153	Faune	Mammifères	Mammifères	Chordés	Écureuil roux	<i>Sciurus vulgaris</i>		291
60062	Faune	Mammifères	Mammifères	Chordés	Musaraigne carrelet	<i>Sorex araneus</i>		1
60102	Faune	Mammifères	Mammifères	Chordés	Musaraigne couronnée	<i>Sorex coronatus</i>		2
60038	Faune	Mammifères	Mammifères	Chordés	Musaraigne pygmée	<i>Sorex minutus</i>		7
60981	Faune	Mammifères	Mammifères	Chordés	Sanglier	<i>Sus scrofa</i>		158
60249	Faune	Mammifères	Mammifères	Chordés	Taupe d'Europe	<i>Talpa europaea</i>		599
60585	Faune	Mammifères	Mammifères	Chordés	Renard roux	<i>Vulpes vulpes</i>		1548
65839	Faune	Mantes	Insectes	Arthropodes	Mante religieuse	<i>Mantis religiosa</i>		45
64247	Faune	Mollusques	Gastéropodes	Mollusques	Escargot des jardins	<i>Cepaea hortensis</i>		5
52089	Faune	Nevroptères	Insectes	Arthropodes	Fourmillon longicorne	<i>Distoleon tetragrammicus</i>		1
52121	Faune	Nevroptères	Insectes	Arthropodes	Ascalaphe soufré	<i>Libelloides coccajus</i>		78
52115	Faune	Nevroptères	Insectes	Arthropodes	Ascalaphe ambré	<i>Libelloides longicornis</i>		3
65456	Faune	Odonates	Insectes	Arthropodes	Aeshne affine	<i>Aeshna affinis</i>	X	12
65440	Faune	Odonates	Insectes	Arthropodes	Aeshne bleue (L')	<i>Aeshna cyanea</i>		95
65446	Faune	Odonates	Insectes	Arthropodes	Grande Aeshne (La)	<i>Aeshna grandis</i>		70
65425	Faune	Odonates	Insectes	Arthropodes	Aeshne des joncs	<i>Aeshna juncea</i>	X	62
65473	Faune	Odonates	Insectes	Arthropodes	Anax empereur (L')	<i>Anax imperator</i>		417
65477	Faune	Odonates	Insectes	Arthropodes	Anax napolitain (L')	<i>Anax parthenope</i>		11
65412	Faune	Odonates	Insectes	Arthropodes	Aeshne paisible (L')	<i>Boyeria irene</i>		9
65415	Faune	Odonates	Insectes	Arthropodes	Aeshne printanière (L')	<i>Brachytron pratense</i>	X	2
653281	Faune	Odonates	Insectes	Arthropodes	Caloptéryx éclatant	<i>Calopteryx splendens</i>		19
65080	Faune	Odonates	Insectes	Arthropodes	Caloptéryx vierge	<i>Calopteryx virgo</i>		281
65095	Faune	Odonates	Insectes	Arthropodes	Caloptéryx occitan	<i>Calopteryx xanthostoma</i>		27
653286	Faune	Odonates	Insectes	Arthropodes	Agrion délicat	<i>Ceragrion tenellum</i>		7
65219	Faune	Odonates	Insectes	Arthropodes	Leste vert	<i>Chalcolestes viridis</i>		32

Code	Rang	Groupe taxonomique	Taxref Groupe 2 INPN	Taxref Groupe1 INPN	Taxref nom vernaculaire	Taxref lb nom	Enjeux	Nbre donnée
65151	Faune	Odonates	Insectes	Arthropodes	Agrion à fer de lance	<i>Coenagrion hastulatum</i>		336
65147	Faune	Odonates	Insectes	Arthropodes	Agrion à lunules	<i>Coenagrion lunulatum</i>	X	80
65133	Faune	Odonates	Insectes	Arthropodes	Agrion de Mercure	<i>Coenagrion mercuriale</i>		3
65141	Faune	Odonates	Insectes	Arthropodes	Agrion jouvencelle	<i>Coenagrion puella</i>		770
65131	Faune	Odonates	Insectes	Arthropodes	Agrion mignon (L')	<i>Coenagrion scitulum</i>		44
199685	Faune	Odonates	Insectes	Arthropodes	Cordulégastré bidenté (Le)	<i>Cordulegaster bidentata</i>		13
199694	Faune	Odonates	Insectes	Arthropodes	Cordulégastré annelé (Le)	<i>Cordulegaster boltonii</i>		139
65376	Faune	Odonates	Insectes	Arthropodes	Cordulie bronzée (La)	<i>Cordulia aenea</i>		335
65300	Faune	Odonates	Insectes	Arthropodes	Crocothémis écarlate (Le)	<i>Crocothemis erythraea</i>		7
65155	Faune	Odonates	Insectes	Arthropodes	Agrion porte-coupe	<i>Enallagma cyathigerum</i>		379
645873	Faune	Odonates	Insectes	Arthropodes	Agrion de Vander Linden	<i>Erythromma lindenii</i>		2
65161	Faune	Odonates	Insectes	Arthropodes	Naïade aux yeux rouges (La)	<i>Erythromma najas</i>		216
65165	Faune	Odonates	Insectes	Arthropodes	Naïade au corps vert (La)	<i>Erythromma viridulum</i>		1
65227	Faune	Odonates	Insectes	Arthropodes	Gomphe joli (Le)	<i>Gomphus pulchellus</i>		34
65225	Faune	Odonates	Insectes	Arthropodes	Gomphe vulgaire (Le)	<i>Gomphus vulgatissimus</i>		11
65109	Faune	Odonates	Insectes	Arthropodes	Agrion élégant	<i>Ischnura elegans</i>		221
65115	Faune	Odonates	Insectes	Arthropodes	Agrion nain (L')	<i>Ischnura pumilio</i>		17
65199	Faune	Odonates	Insectes	Arthropodes	Leste sauvage	<i>Lestes barbarus</i>	X	2
65214	Faune	Odonates	Insectes	Arthropodes	Leste des bois	<i>Lestes dryas</i>		316
65208	Faune	Odonates	Insectes	Arthropodes	Leste fiancé	<i>Lestes sponsa</i>		268
65202	Faune	Odonates	Insectes	Arthropodes	Leste verdoyant	<i>Lestes virens</i>		14
65352	Faune	Odonates	Insectes	Arthropodes	Leucorrhine douteuse (La)	<i>Leucorrhinia dubia</i>	X	71
65356	Faune	Odonates	Insectes	Arthropodes	Leucorrhine à gros thorax (La)	<i>Leucorrhinia pectoralis</i>	X	39
65262	Faune	Odonates	Insectes	Arthropodes	Libellule déprimée (La)	<i>Libellula depressa</i>		529
65271	Faune	Odonates	Insectes	Arthropodes	Libellule quadrimaculée (La)	<i>Libellula quadrimaculata</i>		676
65249	Faune	Odonates	Insectes	Arthropodes	Gomphe à forceps (Le)	<i>Onychogomphus forcipatus</i>		32
65282	Faune	Odonates	Insectes	Arthropodes	Orthétrum à stylets blancs (L')	<i>Orthetrum albistylum</i>		7
65290	Faune	Odonates	Insectes	Arthropodes	Orthétrum brun (L')	<i>Orthetrum brunneum</i>		11
65278	Faune	Odonates	Insectes	Arthropodes	Orthétrum réticulé (L')	<i>Orthetrum cancellatum</i>		59
65284	Faune	Odonates	Insectes	Arthropodes	Orthétrum bleuissant (L')	<i>Orthetrum coerulescens</i>		61
65381	Faune	Odonates	Insectes	Arthropodes	Cordulie à corps fin (La)	<i>Oxygastra curtisii</i>		1
65179	Faune	Odonates	Insectes	Arthropodes	Agrion orangé	<i>Platycnemis acutipennis</i>		8
65184	Faune	Odonates	Insectes	Arthropodes	Agrion à larges pattes	<i>Platycnemis pennipes</i>		108

Code	Rang	Groupe taxonomique	Taxref Groupe 2 INPN	Taxref Groupe1 INPN	Taxref nom vernaculaire	Taxref lb nom	Enjeux	Nbre donnée
65101	Faune	Odonates	Insectes	Arthropodes	Petite nymphe au corps de feu (La)	<i>Pyrrhosoma nymphula</i>		648
65397	Faune	Odonates	Insectes	Arthropodes	Cordulie arctique (La)	<i>Somatochlora arctica</i>	X	48
65395	Faune	Odonates	Insectes	Arthropodes	Cordulie à taches jaunes (La)	<i>Somatochlora flavomaculata</i>	X	154
65393	Faune	Odonates	Insectes	Arthropodes	Cordulie métallique (La)	<i>Somatochlora metallica</i>		14
65192	Faune	Odonates	Insectes	Arthropodes	Leste brun	<i>Sympetma fusca</i>		83
65312	Faune	Odonates	Insectes	Arthropodes	Sympétrum noir (Le)	<i>Sympetrum danae</i>	X	37
65327	Faune	Odonates	Insectes	Arthropodes	Sympétrum jaune d'or (Le)	<i>Sympetrum flaveolum</i>	X	345
65335	Faune	Odonates	Insectes	Arthropodes	Sympétrum de Fonscolombe (Le)	<i>Sympetrum fonscolombii</i>		15
65322	Faune	Odonates	Insectes	Arthropodes	Sympétrum sanguin (Le)	<i>Sympetrum sanguineum</i>		216
65344	Faune	Odonates	Insectes	Arthropodes	Sympétrum fascié (Le)	<i>Sympetrum striolatum</i>		57
65348	Faune	Odonates	Insectes	Arthropodes	Sympétrum vulgaire (Le)	<i>Sympetrum vulgatum</i>	X	32
4597	Faune	Oiseaux	Oiseaux	Chordés	Sizerin flammé	<i>Acanthis flammea</i>		17
2891	Faune	Oiseaux	Oiseaux	Chordés	Autour des palombes	<i>Accipiter gentilis</i>	X	144
2895	Faune	Oiseaux	Oiseaux	Chordés	Épervier d'Europe	<i>Accipiter nisus</i>		1158
4198	Faune	Oiseaux	Oiseaux	Chordés	Rousserolle turdoïde	<i>Acrocephalus arundinaceus</i>	X	1
4187	Faune	Oiseaux	Oiseaux	Chordés	Phragmite des joncs	<i>Acrocephalus schoenobaenus</i>		34
4195	Faune	Oiseaux	Oiseaux	Chordés	Rousserolle effarvatte	<i>Acrocephalus scirpaceus</i>	X	76
2616	Faune	Oiseaux	Oiseaux	Chordés	Chevalier guignette	<i>Actitis hypoleucos</i>	X	260
4342	Faune	Oiseaux	Oiseaux	Chordés	Mésange à longue queue	<i>Aegithalos caudatus</i>		564
3533	Faune	Oiseaux	Oiseaux	Chordés	Nyctale de Tengmalm	<i>Aegolius funereus</i>	X	92
2869	Faune	Oiseaux	Oiseaux	Chordés	Vautour moine	<i>Aegypius monachus</i>		43
2775	Faune	Oiseaux	Oiseaux	Chordés	Canard carolin	<i>Aix sponsa</i>		1
3676	Faune	Oiseaux	Oiseaux	Chordés	Alouette des champs	<i>Alauda arvensis</i>		7072
3571	Faune	Oiseaux	Oiseaux	Chordés	Martin-pêcheur d'Europe	<i>Alcedo atthis</i>	X	114
2975	Faune	Oiseaux	Oiseaux	Chordés	Perdrix rouge	<i>Alectoris rufa</i>		40
1973	Faune	Oiseaux	Oiseaux	Chordés	Canard pilet	<i>Anas acuta</i>		231
1958	Faune	Oiseaux	Oiseaux	Chordés	Sarcelle d'hiver	<i>Anas crecca</i>	X	1468
1966	Faune	Oiseaux	Oiseaux	Chordés	Canard colvert	<i>Anas platyrhynchos</i>		3572
2741	Faune	Oiseaux	Oiseaux	Chordés	Oie cendrée	<i>Anser anser</i>		5
3713	Faune	Oiseaux	Oiseaux	Chordés	Pipit rousseline	<i>Anthus campestris</i>		23
3729	Faune	Oiseaux	Oiseaux	Chordés	Pipit à gorge rousse	<i>Anthus cervinus</i>		52
3726	Faune	Oiseaux	Oiseaux	Chordés	Pipit farlouse	<i>Anthus pratensis</i>	X	3579
3733	Faune	Oiseaux	Oiseaux	Chordés	Pipit spioncelle	<i>Anthus spinoletta</i>	X	950
3723	Faune	Oiseaux	Oiseaux	Chordés	Pipit des arbres	<i>Anthus trivialis</i>		2100
3551	Faune	Oiseaux	Oiseaux	Chordés	Martinet noir	<i>Apus apus</i>		1249

Code	Rang	Groupe taxonomique	Taxref Groupe 2 INPN	Taxref Groupe1 INPN	Taxref nom vernaculaire	Taxref lb nom	Enjeux	Nbre donnée
2645	Faune	Oiseaux	Oiseaux	Chordés	Aigle royal	<i>Aquila chrysaetos</i>		282
2657	Faune	Oiseaux	Oiseaux	Chordés	Aigle de Bonelli	<i>Aquila fasciata</i>		3
2504	Faune	Oiseaux	Oiseaux	Chordés	Grande Aigrette	<i>Ardea alba</i>		1029
2506	Faune	Oiseaux	Oiseaux	Chordés	Héron cendré	<i>Ardea cinerea</i>	X	2805
2508	Faune	Oiseaux	Oiseaux	Chordés	Héron pourpré	<i>Ardea purpurea</i>	X	132
2486	Faune	Oiseaux	Oiseaux	Chordés	Héron crabier	<i>Ardeola ralloides</i>		3
3525	Faune	Oiseaux	Oiseaux	Chordés	Hibou des marais	<i>Asio flammeus</i>		354
3522	Faune	Oiseaux	Oiseaux	Chordés	Hibou moyen-duc	<i>Asio otus</i>		76
3511	Faune	Oiseaux	Oiseaux	Chordés	Chouette chevêche	<i>Athene noctua</i>	X	195
1991	Faune	Oiseaux	Oiseaux	Chordés	Fuligule milouin	<i>Aythya ferina</i>	X	923
1998	Faune	Oiseaux	Oiseaux	Chordés	Fuligule morillon	<i>Aythya fuligula</i>	X	47
3953	Faune	Oiseaux	Oiseaux	Chordés	Jaseur boréal	<i>Bombycilla garrulus</i>		1
2473	Faune	Oiseaux	Oiseaux	Chordés	Butor étoilé	<i>Botaurus stellaris</i>		10
2750	Faune	Oiseaux	Oiseaux	Chordés	Bernache nonnette	<i>Branta leucopsis</i>		4
3493	Faune	Oiseaux	Oiseaux	Chordés	Grand-duc d'Europe	<i>Bubo bubo</i>	X	364
2489	Faune	Oiseaux	Oiseaux	Chordés	Héron garde-boeufs	<i>Bubulcus ibis</i>	X	21
2808	Faune	Oiseaux	Oiseaux	Chordés	Garrot à oeil d'or	<i>Bucephala clangula</i>		7
3120	Faune	Oiseaux	Oiseaux	Chordés	Oedicnème criard	<i>Burhinus oedicnemus</i>	X	4
2623	Faune	Oiseaux	Oiseaux	Chordés	Buse variable	<i>Buteo buteo</i>		10308
2630	Faune	Oiseaux	Oiseaux	Chordés	Buse pattue	<i>Buteo lagopus</i>		157
3649	Faune	Oiseaux	Oiseaux	Chordés	Alouette calandrelle	<i>Calandrella brachydactyla</i>		5
2911	Faune	Oiseaux	Oiseaux	Chordés	Bécasseau variable	<i>Calidris alpina</i>		58
3192	Faune	Oiseaux	Oiseaux	Chordés	Bécasseau maubèche	<i>Calidris canutus</i>		1
2901	Faune	Oiseaux	Oiseaux	Chordés	Bécasseau cocorli	<i>Calidris ferruginea</i>		3
3226	Faune	Oiseaux	Oiseaux	Chordés	Bécasseau tacheté	<i>Calidris melanotos</i>		8
3206	Faune	Oiseaux	Oiseaux	Chordés	Bécasseau minute	<i>Calidris minuta</i>		15
814245	Faune	Oiseaux	Oiseaux	Chordés	Chevalier combattant	<i>Calidris pugnax</i>		274
3210	Faune	Oiseaux	Oiseaux	Chordés	Bécasseau de Temminck	<i>Calidris temminckii</i>		13
3540	Faune	Oiseaux	Oiseaux	Chordés	Engoulevent d'Europe	<i>Caprimulgus europaeus</i>		39
4588	Faune	Oiseaux	Oiseaux	Chordés	Linotte mélodieuse	<i>Carduelis cannabina</i>	X	3156
4583	Faune	Oiseaux	Oiseaux	Chordés	Chardonneret élégant	<i>Carduelis carduelis</i>	X	3037
4580	Faune	Oiseaux	Oiseaux	Chordés	Verdier d'Europe	<i>Carduelis chloris</i>		879
4576	Faune	Oiseaux	Oiseaux	Chordés	Venturon montagnard	<i>Carduelis citrinella</i>		21
4586	Faune	Oiseaux	Oiseaux	Chordés	Tarin des aulnes	<i>Carduelis spinus</i>	X	550
3791	Faune	Oiseaux	Oiseaux	Chordés	Grimpereau des jardins	<i>Certhia brachydactyla</i>		937
3784	Faune	Oiseaux	Oiseaux	Chordés	Grimpereau des bois	<i>Certhia familiaris</i>		223

Code	Rang	Groupe taxonomique	Taxref Groupe 2 INPN	Taxref Groupe1 INPN	Taxref nom vernaculaire	Taxref lb nom	Enjeux	Nbre donnée
3136	Faune	Oiseaux	Oiseaux	Chordés	Petit Gravelot	<i>Charadrius dubius</i>	X	83
3140	Faune	Oiseaux	Oiseaux	Chordés	Grand Gravelot	<i>Charadrius hiaticula</i>		50
459627	Faune	Oiseaux	Oiseaux	Chordés	Guifette moustac	<i>Chlidonias hybrida</i>		78
3374	Faune	Oiseaux	Oiseaux	Chordés	Guifette leucoptère	<i>Chlidonias leucopterus</i>		6
3371	Faune	Oiseaux	Oiseaux	Chordés	Guifette noire	<i>Chlidonias niger</i>		70
530157	Faune	Oiseaux	Oiseaux	Chordés	Mouette rieuse	<i>Chroicocephalus ridibundus</i>	X	794
2517	Faune	Oiseaux	Oiseaux	Chordés	Cigogne blanche	<i>Ciconia ciconia</i>	X	134
2514	Faune	Oiseaux	Oiseaux	Chordés	Cigogne noire	<i>Ciconia nigra</i>	X	141
3958	Faune	Oiseaux	Oiseaux	Chordés	Cinle plongeur	<i>Cinclus cinclus</i>		310
2873	Faune	Oiseaux	Oiseaux	Chordés	Circaète Jean-le-Blanc	<i>Circaetus gallicus</i>	X	1831
2878	Faune	Oiseaux	Oiseaux	Chordés	Busard des roseaux	<i>Circus aeruginosus</i>		881
2881	Faune	Oiseaux	Oiseaux	Chordés	Busard Saint-Martin	<i>Circus cyaneus</i>	X	2152
2884	Faune	Oiseaux	Oiseaux	Chordés	Busard pâle	<i>Circus macrourus</i>		6
2887	Faune	Oiseaux	Oiseaux	Chordés	Busard cendré	<i>Circus pygargus</i>	X	863
4155	Faune	Oiseaux	Oiseaux	Chordés	Cisticole des joncs	<i>Cisticola juncidis</i>		40
3461	Faune	Oiseaux	Oiseaux	Chordés	Coucou geai	<i>Clamator glandarius</i>		1
836346	Faune	Oiseaux	Oiseaux	Chordés	Aigle criard	<i>Clanga clanga</i>		8
4625	Faune	Oiseaux	Oiseaux	Chordés	Grosbec casse-noyaux	<i>Coccothraustes coccothraustes</i>		382
3420	Faune	Oiseaux	Oiseaux	Chordés	Pigeon biset	<i>Columba livia</i>		101
3422	Faune	Oiseaux	Oiseaux	Chordés	Pigeon colombin	<i>Columba oenas</i>		544
3424	Faune	Oiseaux	Oiseaux	Chordés	Pigeon ramier	<i>Columba palumbus</i>		2088
3586	Faune	Oiseaux	Oiseaux	Chordés	Rollier d'Europe	<i>Coracias garrulus</i>		48
4510	Faune	Oiseaux	Oiseaux	Chordés	Grand corbeau	<i>Corvus corax</i>	X	3875
4503	Faune	Oiseaux	Oiseaux	Chordés	Corneille noire	<i>Corvus corone</i>		4314
4501	Faune	Oiseaux	Oiseaux	Chordés	Corbeau freux	<i>Corvus frugilegus</i>		22
4494	Faune	Oiseaux	Oiseaux	Chordés	Choucas des tours	<i>Corvus monedula</i>		1069
2996	Faune	Oiseaux	Oiseaux	Chordés	Caille des blés	<i>Coturnix coturnix</i>	X	803
3053	Faune	Oiseaux	Oiseaux	Chordés	Râle des genêts	<i>Crex crex</i>		3
3465	Faune	Oiseaux	Oiseaux	Chordés	Coucou gris	<i>Cuculus canorus</i>	X	1289
534742	Faune	Oiseaux	Oiseaux	Chordés	Mésange bleue	<i>Cyanistes caeruleus</i>		2349
2702	Faune	Oiseaux	Oiseaux	Chordés	Cygne noir	<i>Cygnus atratus</i>		2
2715	Faune	Oiseaux	Oiseaux	Chordés	Cygne chanteur	<i>Cygnus cygnus</i>		43
2706	Faune	Oiseaux	Oiseaux	Chordés	Cygne tuberculé	<i>Cygnus olor</i>		4
459478	Faune	Oiseaux	Oiseaux	Chordés	Hirondelle de fenêtre	<i>Delichon urbicum</i>		1252
3611	Faune	Oiseaux	Oiseaux	Chordés	Pic épeiche	<i>Dendrocopos major</i>		1461
3619	Faune	Oiseaux	Oiseaux	Chordés	Pic mar	<i>Dendrocopos medius</i>		19
3630	Faune	Oiseaux	Oiseaux	Chordés	Pic épeichette	<i>Dendrocopos minor</i>		91
3608	Faune	Oiseaux	Oiseaux	Chordés	Pic noir	<i>Dryocopus martius</i>		761

Code	Rang	Groupe taxonomique	Taxref Groupe 2 INPN	Taxref Groupe1 INPN	Taxref nom vernaculaire	Taxref lb nom	Enjeux	Nbre donnée
2497	Faune	Oiseaux	Oiseaux	Chordés	Aigrette garzette	<i>Egretta garzetta</i>	X	110
2836	Faune	Oiseaux	Oiseaux	Chordés	Élanion blanc	<i>Elanus caeruleus</i>		64
4686	Faune	Oiseaux	Oiseaux	Chordés	Bruant proyer	<i>Emberiza calandra</i>		646
4663	Faune	Oiseaux	Oiseaux	Chordés	Bruant fou	<i>Emberiza cia</i>	X	253
4659	Faune	Oiseaux	Oiseaux	Chordés	Bruant zizi	<i>Emberiza cirius</i>		321
4657	Faune	Oiseaux	Oiseaux	Chordés	Bruant jaune	<i>Emberiza citrinella</i>	X	3865
4665	Faune	Oiseaux	Oiseaux	Chordés	Bruant ortolan	<i>Emberiza hortulana</i>	X	9
4669	Faune	Oiseaux	Oiseaux	Chordés	Bruant des roseaux	<i>Emberiza schoeniclus</i>	X	1931
4001	Faune	Oiseaux	Oiseaux	Chordés	Rougegorge familier	<i>Erithacus rubecula</i>		2590
3153	Faune	Oiseaux	Oiseaux	Chordés	Pluvier guignard	<i>Eudromias morinellus</i>		28
2676	Faune	Oiseaux	Oiseaux	Chordés	Faucon émerillon	<i>Falco columbarius</i>		180
2681	Faune	Oiseaux	Oiseaux	Chordés	Faucon d'Éléonore	<i>Falco eleonora</i>		11
2666	Faune	Oiseaux	Oiseaux	Chordés	Faucon crécerellette	<i>Falco naumanni</i>		6
2938	Faune	Oiseaux	Oiseaux	Chordés	Faucon pèlerin	<i>Falco peregrinus</i>	X	1302
2679	Faune	Oiseaux	Oiseaux	Chordés	Faucon hobereau	<i>Falco subbuteo</i>	X	579
2669	Faune	Oiseaux	Oiseaux	Chordés	Faucon crécerelle	<i>Falco tinnunculus</i>		6233
2674	Faune	Oiseaux	Oiseaux	Chordés	Faucon kobez	<i>Falco vespertinus</i>		81
4330	Faune	Oiseaux	Oiseaux	Chordés	Gobemouche noir	<i>Ficedula hypoleuca</i>	X	400
4564	Faune	Oiseaux	Oiseaux	Chordés	Pinson des arbres	<i>Fringilla coelebs</i>		6681
4568	Faune	Oiseaux	Oiseaux	Chordés	Pinson du nord	<i>Fringilla montifringilla</i>		425
3070	Faune	Oiseaux	Oiseaux	Chordés	Foulque macroule	<i>Fulica atra</i>	X	1751
3656	Faune	Oiseaux	Oiseaux	Chordés	Cochevis huppé	<i>Galerida cristata</i>		1
2543	Faune	Oiseaux	Oiseaux	Chordés	Bécassine des marais	<i>Gallinago gallinago</i>	X	1083
2549	Faune	Oiseaux	Oiseaux	Chordés	Bécassine double	<i>Gallinago media</i>		1
3059	Faune	Oiseaux	Oiseaux	Chordés	Poule-d'eau	<i>Gallinula chloropus</i>		1370
4466	Faune	Oiseaux	Oiseaux	Chordés	Geai des chênes	<i>Garrulus glandarius</i>		3010
3332	Faune	Oiseaux	Oiseaux	Chordés	Sterne hansel	<i>Gelochelidon nilotica</i>		1
3129	Faune	Oiseaux	Oiseaux	Chordés	Glaréole à collier	<i>Glareola pratincola</i>		4
3507	Faune	Oiseaux	Oiseaux	Chordés	Chouette chevêchette	<i>Glaucidium passerinum</i>	X	18
3076	Faune	Oiseaux	Oiseaux	Chordés	Grue cendrée	<i>Grus grus</i>		281
2852	Faune	Oiseaux	Oiseaux	Chordés	Gypaète barbu	<i>Gypaetus barbatus</i>		21
2860	Faune	Oiseaux	Oiseaux	Chordés	Vautour fauve	<i>Gyps fulvus</i>		323
2651	Faune	Oiseaux	Oiseaux	Chordés	Aigle botté	<i>Hieraaetus pennatus</i>	X	378
3112	Faune	Oiseaux	Oiseaux	Chordés	Echasse blanche	<i>Himantopus himantopus</i>		28
4212	Faune	Oiseaux	Oiseaux	Chordés	Hypolaïs ictérine	<i>Hippolais icterina</i>		1
4215	Faune	Oiseaux	Oiseaux	Chordés	Hypolaïs polyglotte	<i>Hippolais polyglotta</i>		165
3696	Faune	Oiseaux	Oiseaux	Chordés	Hirondelle rustique	<i>Hirundo rustica</i>	X	3423

Code	Rang	Groupe taxonomique	Taxref Groupe 2 INPN	Taxref Groupe1 INPN	Taxref nom vernaculaire	Taxref lb nom	Enjeux	Nbre donnée
534748	Faune	Oiseaux	Oiseaux	Chordés	Mouette pygmée	<i>Hydrocoloeus minutus</i>		30
627745	Faune	Oiseaux	Oiseaux	Chordés	Mouette mélanocéphale	<i>Ichthyaetus melanocephalus</i>		16
2477	Faune	Oiseaux	Oiseaux	Chordés	Butor blongios	<i>Ixobrychus minutus</i>	X	2
3595	Faune	Oiseaux	Oiseaux	Chordés	Torcol fourmilier	<i>Jynx torquilla</i>	X	458
3807	Faune	Oiseaux	Oiseaux	Chordés	Pie-grièche écorcheur	<i>Lanius collurio</i>		2450
3814	Faune	Oiseaux	Oiseaux	Chordés	Pie-grièche grise	<i>Lanius excubitor</i>	X	3492
4460	Faune	Oiseaux	Oiseaux	Chordés	Pie-grièche à tête rousse	<i>Lanius senator</i>	X	72
3293	Faune	Oiseaux	Oiseaux	Chordés	Goéland cendré	<i>Larus canus</i>		6
3297	Faune	Oiseaux	Oiseaux	Chordés	Goéland brun	<i>Larus fuscus</i>		27
199374	Faune	Oiseaux	Oiseaux	Chordés	Goéland leucophée	<i>Larus michahellis</i>	X	1544
2568	Faune	Oiseaux	Oiseaux	Chordés	Barge rousse	<i>Limosa lapponica</i>		1
2563	Faune	Oiseaux	Oiseaux	Chordés	Barge à queue noire	<i>Limosa limosa</i>		38
4167	Faune	Oiseaux	Oiseaux	Chordés	Locustelle tachetée	<i>Locustella naevia</i>	X	28
534750	Faune	Oiseaux	Oiseaux	Chordés	Mésange huppée	<i>Lophophanes cristatus</i>		898
4603	Faune	Oiseaux	Oiseaux	Chordés	Bec-croisé des sapins	<i>Loxia curvirostra</i>		483
3670	Faune	Oiseaux	Oiseaux	Chordés	Alouette lulu	<i>Lullula arborea</i>	X	1773
4013	Faune	Oiseaux	Oiseaux	Chordés	Rosignol philomèle	<i>Luscinia megarhynchos</i>		610
4023	Faune	Oiseaux	Oiseaux	Chordés	Gorgebleue à miroir	<i>Luscinia svecica</i>		46
2538	Faune	Oiseaux	Oiseaux	Chordés	Bécassine sourde	<i>Lymnocyptes minimus</i>		33
1952	Faune	Oiseaux	Oiseaux	Chordés	Canard siffleur	<i>Mareca penelope</i>		147
836203	Faune	Oiseaux	Oiseaux	Chordés	Canard chipeau	<i>Mareca strepera</i>		155
2818	Faune	Oiseaux	Oiseaux	Chordés	Harle bièvre	<i>Mergus merganser</i>		1
3582	Faune	Oiseaux	Oiseaux	Chordés	Guêpier d'Europe	<i>Merops apiaster</i>	X	76
2840	Faune	Oiseaux	Oiseaux	Chordés	Milan noir	<i>Milvus migrans</i>		5743
2844	Faune	Oiseaux	Oiseaux	Chordés	Milan royal	<i>Milvus milvus</i>	X	20489
4084	Faune	Oiseaux	Oiseaux	Chordés	Monticole de roche	<i>Monticola saxatilis</i>	X	245
4537	Faune	Oiseaux	Oiseaux	Chordés	Niverolle alpine	<i>Montifringilla nivalis</i>		7
3941	Faune	Oiseaux	Oiseaux	Chordés	Bergeronnette grise	<i>Motacilla alba</i>		3647
3755	Faune	Oiseaux	Oiseaux	Chordés	Bergeronnette des ruisseaux	<i>Motacilla cinerea</i>		952
3741	Faune	Oiseaux	Oiseaux	Chordés	Bergeronnette printanière	<i>Motacilla flava</i>		1354
4319	Faune	Oiseaux	Oiseaux	Chordés	Gobemouche gris	<i>Muscicapa striata</i>	X	84
2856	Faune	Oiseaux	Oiseaux	Chordés	Vautour percnoptère	<i>Neophron percnopterus</i>		6
1984	Faune	Oiseaux	Oiseaux	Chordés	Nette rousse	<i>Netta rufina</i>	X	45
4480	Faune	Oiseaux	Oiseaux	Chordés	Cassenoix moucheté	<i>Nucifraga caryocatactes</i>	X	8
2576	Faune	Oiseaux	Oiseaux	Chordés	Courlis cendré	<i>Numenius arquata</i>	X	1672
2571	Faune	Oiseaux	Oiseaux	Chordés	Courlis corlieu	<i>Numenius phaeopus</i>		26

Code	Rang	Groupe taxonomique	Taxref Groupe 2 INPN	Taxref Groupe1 INPN	Taxref nom vernaculaire	Taxref lb nom	Enjeux	Nbre donnée
2481	Faune	Oiseaux	Oiseaux	Chordés	Héron bihoreau	<i>Nycticorax nycticorax</i>	X	9
4064	Faune	Oiseaux	Oiseaux	Chordés	Traquet motteux	<i>Oenanthe oenanthe</i>	X	3353
3803	Faune	Oiseaux	Oiseaux	Chordés	Loriot d'Europe	<i>Oriolus oriolus</i>		11
3489	Faune	Oiseaux	Oiseaux	Chordés	Hibou petit-duc	<i>Otus scops</i>	X	5
2660	Faune	Oiseaux	Oiseaux	Chordés	Balbuzard pêcheur	<i>Pandion haliaetus</i>		134
3764	Faune	Oiseaux	Oiseaux	Chordés	Mésange charbonnière	<i>Parus major</i>		3243
4525	Faune	Oiseaux	Oiseaux	Chordés	Moineau domestique	<i>Passer domesticus</i>		3397
4532	Faune	Oiseaux	Oiseaux	Chordés	Moineau friquet	<i>Passer montanus</i>	X	1015
4522	Faune	Oiseaux	Oiseaux	Chordés	Martin roselin	<i>Pastor roseus</i>		1
2989	Faune	Oiseaux	Oiseaux	Chordés	Perdrix grise	<i>Perdix perdix</i>		94
534751	Faune	Oiseaux	Oiseaux	Chordés	Mésange noire	<i>Periparus ater</i>		2497
2832	Faune	Oiseaux	Oiseaux	Chordés	Bondrée apivore	<i>Pernis apivorus</i>		855
4540	Faune	Oiseaux	Oiseaux	Chordés	Moineau soulcie	<i>Petronia petronia</i>	X	4
2440	Faune	Oiseaux	Oiseaux	Chordés	Grand Cormoran	<i>Phalacrocorax carbo</i>		775
3003	Faune	Oiseaux	Oiseaux	Chordés	Faisan de Colchide	<i>Phasianus colchicus</i>		125
4035	Faune	Oiseaux	Oiseaux	Chordés	Rougequeue noir	<i>Phoenicurus ochruros</i>		3775
4040	Faune	Oiseaux	Oiseaux	Chordés	Rougequeue à front blanc	<i>Phoenicurus phoenicurus</i>		1111
4269	Faune	Oiseaux	Oiseaux	Chordés	Pouillot de Bonelli	<i>Phylloscopus bonelli</i>		197
4280	Faune	Oiseaux	Oiseaux	Chordés	Pouillot véloce	<i>Phylloscopus collybita</i>		3516
199477	Faune	Oiseaux	Oiseaux	Chordés	Pouillot ibérique	<i>Phylloscopus ibericus</i>		2
4272	Faune	Oiseaux	Oiseaux	Chordés	Pouillot siffleur	<i>Phylloscopus sibilatrix</i>	X	54
4289	Faune	Oiseaux	Oiseaux	Chordés	Pouillot fitis	<i>Phylloscopus trochilus</i>	X	206
4474	Faune	Oiseaux	Oiseaux	Chordés	Pie bavarde	<i>Pica pica</i>		4401
3603	Faune	Oiseaux	Oiseaux	Chordés	Pic vert	<i>Picus viridis</i>		2128
2530	Faune	Oiseaux	Oiseaux	Chordés	Spatule blanche	<i>Platalea leucorodia</i>		1
4649	Faune	Oiseaux	Oiseaux	Chordés	Bruant des neiges	<i>Plectrophenax nivalis</i>		10
2522	Faune	Oiseaux	Oiseaux	Chordés	Ibis falcinelle	<i>Plegadis falcinellus</i>		4
3161	Faune	Oiseaux	Oiseaux	Chordés	Pluvier doré	<i>Pluvialis apricaria</i>		124
3165	Faune	Oiseaux	Oiseaux	Chordés	Pluvier argenté	<i>Pluvialis squatarola</i>		6
965	Faune	Oiseaux	Oiseaux	Chordés	Grèbe huppé	<i>Podiceps cristatus</i>	X	787
974	Faune	Oiseaux	Oiseaux	Chordés	Grèbe à cou noir	<i>Podiceps nigricollis</i>		18
534752	Faune	Oiseaux	Oiseaux	Chordés	Mésange boréale	<i>Poecile montanus</i>	X	13
534753	Faune	Oiseaux	Oiseaux	Chordés	Mésange nonnette	<i>Poecile palustris</i>		1107
3039	Faune	Oiseaux	Oiseaux	Chordés	Marouette ponctuée	<i>Porzana porzana</i>	X	154
3984	Faune	Oiseaux	Oiseaux	Chordés	Accenteur alpin	<i>Prunella collaris</i>	X	47
3978	Faune	Oiseaux	Oiseaux	Chordés	Accenteur mouchet	<i>Prunella modularis</i>	X	980
3692	Faune	Oiseaux	Oiseaux	Chordés	Hirondelle de rochers	<i>Ptyonoprogne rupestris</i>		714

Code	Rang	Groupe taxonomique	Taxref Groupe 2 INPN	Taxref Groupe1 INPN	Taxref nom vernaculaire	Taxref lb nom	Enjeux	Nbre donnée
4485	Faune	Oiseaux	Oiseaux	Chordés	Chocard à bec jaune	<i>Pyrrhocorax graculus</i>		1
4488	Faune	Oiseaux	Oiseaux	Chordés	Crave à bec rouge	<i>Pyrrhocorax pyrrhocorax</i>		1
4619	Faune	Oiseaux	Oiseaux	Chordés	Bouvreuil pivoine	<i>Pyrrhula pyrrhula</i>	X	1158
3036	Faune	Oiseaux	Oiseaux	Chordés	Râle d'eau	<i>Rallus aquaticus</i>	X	1202
3116	Faune	Oiseaux	Oiseaux	Chordés	Avocette élégante	<i>Recurvirostra avosetta</i>		9
459638	Faune	Oiseaux	Oiseaux	Chordés	Roitelet à triple bandeau	<i>Regulus ignicapilla</i>		505
4308	Faune	Oiseaux	Oiseaux	Chordés	Roitelet huppé	<i>Regulus regulus</i>	X	692
3798	Faune	Oiseaux	Oiseaux	Chordés	Rémiz penduline	<i>Remiz pendulinus</i>		14
3688	Faune	Oiseaux	Oiseaux	Chordés	Hirondelle de rivage	<i>Riparia riparia</i>		94
3318	Faune	Oiseaux	Oiseaux	Chordés	Mouette tridactyle	<i>Rissa tridactyla</i>		1
4049	Faune	Oiseaux	Oiseaux	Chordés	Traquet tarier	<i>Saxicola rubetra</i>	X	3417
199425	Faune	Oiseaux	Oiseaux	Chordés	Tarier pâtre	<i>Saxicola rubicola</i>		2883
2559	Faune	Oiseaux	Oiseaux	Chordés	Bécasse des bois	<i>Scolopax rusticola</i>	X	49
4571	Faune	Oiseaux	Oiseaux	Chordés	Serin cini	<i>Serinus serinus</i>	X	1076
3774	Faune	Oiseaux	Oiseaux	Chordés	Sittelle torchepot	<i>Sitta europaea</i>		1620
1972	Faune	Oiseaux	Oiseaux	Chordés	Canard souchet	<i>Spatula clypeata</i>	X	765
836222	Faune	Oiseaux	Oiseaux	Chordés	Sarcelle d'été	<i>Spatula querquedula</i>	X	909
3258	Faune	Oiseaux	Oiseaux	Chordés	Labbe parasite	<i>Stercorarius parasiticus</i>		1
3343	Faune	Oiseaux	Oiseaux	Chordés	Sterne pierregarin	<i>Sterna hirundo</i>	X	3
3429	Faune	Oiseaux	Oiseaux	Chordés	Tourterelle turque	<i>Streptopelia decaocto</i>		1749
3439	Faune	Oiseaux	Oiseaux	Chordés	Tourterelle des bois	<i>Streptopelia turtur</i>	X	25
3518	Faune	Oiseaux	Oiseaux	Chordés	Chouette hulotte	<i>Strix aluco</i>		408
4516	Faune	Oiseaux	Oiseaux	Chordés	Étourneau sansonnet	<i>Sturnus vulgaris</i>		3053
4257	Faune	Oiseaux	Oiseaux	Chordés	Fauvette à tête noire	<i>Sylvia atricapilla</i>		3364
4254	Faune	Oiseaux	Oiseaux	Chordés	Fauvette des jardins	<i>Sylvia borin</i>	X	1337
4229	Faune	Oiseaux	Oiseaux	Chordés	Fauvette passerinette	<i>Sylvia cantillans</i>		2
4252	Faune	Oiseaux	Oiseaux	Chordés	Fauvette grisette	<i>Sylvia communis</i>		2103
4227	Faune	Oiseaux	Oiseaux	Chordés	Fauvette à lunettes	<i>Sylvia conspicillata</i>		4
4219	Faune	Oiseaux	Oiseaux	Chordés	Fauvette sarde	<i>Sylvia sarda</i>		2
977	Faune	Oiseaux	Oiseaux	Chordés	Grèbe castagneux	<i>Tachybaptus ruficollis</i>	X	1537
3561	Faune	Oiseaux	Oiseaux	Chordés	Martinet à ventre blanc	<i>Tachymartus melba</i>		3
2767	Faune	Oiseaux	Oiseaux	Chordés	Tadorne de Belon	<i>Tadorna tadorna</i>		37
3780	Faune	Oiseaux	Oiseaux	Chordés	Tichodrome échelette	<i>Tichodroma muraria</i>		71
2584	Faune	Oiseaux	Oiseaux	Chordés	Chevalier arlequin	<i>Tringa erythropus</i>		66
2607	Faune	Oiseaux	Oiseaux	Chordés	Chevalier sylvain	<i>Tringa glareola</i>		445
2594	Faune	Oiseaux	Oiseaux	Chordés	Chevalier aboyeur	<i>Tringa nebularia</i>		402

Code	Rang	Groupe taxonomique	Taxref Groupe 2 INPN	Taxref Groupe1 INPN	Taxref nom vernaculaire	Taxref lb nom	Enjeux	Nbre donnée
2603	Faune	Oiseaux	Oiseaux	Chordés	Chevalier culblanc	<i>Tringa ochropus</i>		701
2591	Faune	Oiseaux	Oiseaux	Chordés	Chevalier stagnatile	<i>Tringa stagnatilis</i>		6
2586	Faune	Oiseaux	Oiseaux	Chordés	Chevalier gambette	<i>Tringa totanus</i>		319
3967	Faune	Oiseaux	Oiseaux	Chordés	Troglodyte mignon	<i>Troglodytes troglodytes</i>		1469
4137	Faune	Oiseaux	Oiseaux	Chordés	Grive mauvis	<i>Turdus iliacus</i>		169
4117	Faune	Oiseaux	Oiseaux	Chordés	Merle noir	<i>Turdus merula</i>		4640
4129	Faune	Oiseaux	Oiseaux	Chordés	Grive musicienne	<i>Turdus philomelos</i>		1507
4127	Faune	Oiseaux	Oiseaux	Chordés	Grive litorne	<i>Turdus pilaris</i>	X	1685
4112	Faune	Oiseaux	Oiseaux	Chordés	Merle à plastron	<i>Turdus torquatus</i>	X	248
4142	Faune	Oiseaux	Oiseaux	Chordés	Grive draine	<i>Turdus viscivorus</i>		3042
3482	Faune	Oiseaux	Oiseaux	Chordés	Chouette effraie	<i>Tyto alba</i>	X	11
3590	Faune	Oiseaux	Oiseaux	Chordés	Huppe fasciée	<i>Upupa epops</i>	X	933
3187	Faune	Oiseaux	Oiseaux	Chordés	Vanneau huppé	<i>Vanellus vanellus</i>	X	2412
836246	Faune	Oiseaux	Oiseaux	Chordés	Marouette de Baillon	<i>Zapornia pusilla</i>		1
432549	Faune	Orthoptères	Insectes	Arthropodes	Aïolope émeraude	<i>Aïolope émeraude</i>	X	4
66215	Faune	Orthoptères	Insectes	Arthropodes	OEdipode automnale	<i>Aiolopus strepens</i>	X	11
593306	Faune	Orthoptères	Insectes	Arthropodes	Barbitiste des bois	<i>Barbitistes serricauda</i>		3
536050	Faune	Orthoptères	Insectes	Arthropodes	Decticelle bicolore	<i>Bicolorana bicolor</i>		85
66270	Faune	Orthoptères	Insectes	Arthropodes	Caloptène ochracé	<i>Calliptamus barbarus</i>		97
66268	Faune	Orthoptères	Insectes	Arthropodes	Caloptène italien	<i>Calliptamus italicus</i>		71
66157	Faune	Orthoptères	Insectes	Arthropodes	Criquet marginé	<i>Chorthippus albomarginatus</i>		54
66130	Faune	Orthoptères	Insectes	Arthropodes	Criquet des adrets	<i>Chorthippus apricarius</i>		87
66141	Faune	Orthoptères	Insectes	Arthropodes	Criquet mélodieux	<i>Chorthippus biguttulus</i>		473
66138	Faune	Orthoptères	Insectes	Arthropodes	Criquet duettiste	<i>Chorthippus brunneus</i>		11
66159	Faune	Orthoptères	Insectes	Arthropodes	Criquet verte-échine	<i>Chorthippus dorsatus</i>		2
66136	Faune	Orthoptères	Insectes	Arthropodes	Criquet des jachères	<i>Chorthippus mollis</i>		2
66134	Faune	Orthoptères	Insectes	Arthropodes	Criquet des Pins	<i>Chorthippus vagans</i>		48
66077	Faune	Orthoptères	Insectes	Arthropodes	Criquet des clairières	<i>Chrysochraon dispar</i>		30
65878	Faune	Orthoptères	Insectes	Arthropodes	Conocéphale des Roseaux	<i>Conocephalus dorsalis</i>	X	5
65877	Faune	Orthoptères	Insectes	Arthropodes	Conocéphale bigarré	<i>Conocephalus fuscus</i>		110
65687	Faune	Orthoptères	Insectes	Arthropodes	Dectique verrucivore	<i>Decticus verrucivorus</i>		250
535823	Faune	Orthoptères	Insectes	Arthropodes	Ephippigère des vignes	<i>Ephippiger diurnus</i>		15
66173	Faune	Orthoptères	Insectes	Arthropodes	Criquet des mouillères	<i>Euchorthippus declivus</i>		308
227817	Faune	Orthoptères	Insectes	Arthropodes	Grillon bordelais	<i>Eumodicogryllus bordigalensis</i>		3
65496	Faune	Orthoptères	Insectes	Arthropodes	Criquet des Génévriers	<i>Euthystira brachyptera</i>	X	79

Code	Rang	Groupe taxonomique	Taxref Groupe 2 INPN	Taxref Groupe1 INPN	Taxref nom vernaculaire	Taxref lb nom	Enjeu	Nbre donnée
66114	Faune	Orthoptères	Insectes	Arthropodes	Gomphocère roux	<i>Gomphocerippus rufus</i>		24
65899	Faune	Orthoptères	Insectes	Arthropodes	Courtillière commune	<i>Gryllotalpa gryllotalpa</i>		19
65910	Faune	Orthoptères	Insectes	Arthropodes	Grillon champêtre	<i>Gryllus campestris</i>		828
65625	Faune	Orthoptères	Insectes	Arthropodes	Barbitiste des Pyrénées	<i>Isophya pyrenaea</i>		1
65636	Faune	Orthoptères	Insectes	Arthropodes	Leptophye ponctuée	<i>Leptophyes punctatissima</i>		41
65891	Faune	Orthoptères	Insectes	Arthropodes	Méconème fragile	<i>Meconema meridionale</i>		5
65889	Faune	Orthoptères	Insectes	Arthropodes	Méconème tambourinaire	<i>Meconema thalassinum</i>		7
240286	Faune	Orthoptères	Insectes	Arthropodes	Criquet des Roseaux	<i>Mecostethus parapleurus</i>		14
65718	Faune	Orthoptères	Insectes	Arthropodes	Decticelle des bruyères	<i>Metrioptera brachyptera</i>	X	15
65719	Faune	Orthoptères	Insectes	Arthropodes	Decticelle des alpages	<i>Metrioptera saussuriana</i>		193
432556	Faune	Orthoptères	Insectes	Arthropodes	Miramelle fontinale	<i>Miramella alpina subalpina</i>	X	48
66121	Faune	Orthoptères	Insectes	Arthropodes	Gomphocère tacheté	<i>Myrmeleotettix maculatus</i>		5
65932	Faune	Orthoptères	Insectes	Arthropodes	Grillon des bois	<i>Nemobius sylvestris</i>		266
65944	Faune	Orthoptères	Insectes	Arthropodes	Grillon d'Italie	<i>Oecanthus pellucens</i>		1
66187	Faune	Orthoptères	Insectes	Arthropodes	Oedipode soufrée	<i>Oedaleus decorus</i>	X	7
66194	Faune	Orthoptères	Insectes	Arthropodes	OEdipode turquoise	<i>Oedipoda caerulescens</i>		10
66196	Faune	Orthoptères	Insectes	Arthropodes	OEdipode rouge	<i>Oedipoda germanica</i>	X	72
66085	Faune	Orthoptères	Insectes	Arthropodes	Criquet rouge-queue	<i>Omocestus haemorrhoidalis</i>		201
66086	Faune	Orthoptères	Insectes	Arthropodes	Criquet des friches	<i>Omocestus petraeus</i>	X	1
66087	Faune	Orthoptères	Insectes	Arthropodes	Criquet des garrigues	<i>Omocestus raymondi</i>	X	10
66088	Faune	Orthoptères	Insectes	Arthropodes	Criquet noir-ébène	<i>Omocestus rufipes</i>		105
66090	Faune	Orthoptères	Insectes	Arthropodes	Criquet verdelet	<i>Omocestus viridulus</i>		357
65613	Faune	Orthoptères	Insectes	Arthropodes	Phanéroptère commun	<i>Phaneroptera falcata</i>		8
65740	Faune	Orthoptères	Insectes	Arthropodes	Decticelle cendrée	<i>Pholidoptera griseoptera</i>		69
65697	Faune	Orthoptères	Insectes	Arthropodes	Decticelle grisâtre	<i>Platycleis albopunctata</i>		208
65641	Faune	Orthoptères	Insectes	Arthropodes	Barbitiste ventru	<i>Polysarcus denticauda</i>		177
837913	Faune	Orthoptères	Insectes	Arthropodes	Criquet palustre	<i>Pseudochorthippus montanus</i>	X	37
837869	Faune	Orthoptères	Insectes	Arthropodes	Criquet des pâtures	<i>Pseudochorthippus parallelus</i>		603
66178	Faune	Orthoptères	Insectes	Arthropodes	OEdipode stridulante	<i>Psophus stridulus</i>	X	26
65934	Faune	Orthoptères	Insectes	Arthropodes	Grillon des marais	<i>Pteronemobius heydenii</i>	X	2
65935	Faune	Orthoptères	Insectes	Arthropodes	Grillon des torrents	<i>Pteronemobius lineolatus</i>	X	1
593263	Faune	Orthoptères	Insectes	Arthropodes		<i>Roeseliana roeselii</i>		225
66201	Faune	Orthoptères	Insectes	Arthropodes	Oedipode aigue-marine	<i>Sphingonotus caerulans caerulans</i>	X	1
66129	Faune	Orthoptères	Insectes	Arthropodes	Criquet jacasseur	<i>Stauroderus scalaris</i>		426
66100	Faune	Orthoptères	Insectes	Arthropodes	Criquet de la Palène	<i>Stenobothrus lineatus</i>		353

Code	Rang	Groupe taxonomique	Taxref Groupe 2 INPN	Taxref Groupe1 INPN	Taxref nom vernaculaire	Taxref lb nom	Enjeux	Nbre donnée
66102	Faune	Orthoptères	Insectes	Arthropodes	Sténobothre bourdonneur	<i>Stenobothrus nigromaculatus</i>	X	47
66103	Faune	Orthoptères	Insectes	Arthropodes	Sténobothre nain	<i>Stenobothrus stigmaticus</i>		205
65487	Faune	Orthoptères	Insectes	Arthropodes	Criquet ensanglanté	<i>Stethophyma grossum</i>		202
837838	Faune	Orthoptères	Insectes	Arthropodes	Decticelle carroyée	<i>Tessellana tessellata</i>		97
66030	Faune	Orthoptères	Insectes	Arthropodes	Tétrix des vasières	<i>Tetrix ceperoi</i>		2
66032	Faune	Orthoptères	Insectes	Arthropodes	Tétrix riverain	<i>Tetrix subulata</i>		11
66036	Faune	Orthoptères	Insectes	Arthropodes	Tétrix forestier	<i>Tetrix undulata</i>		33
65869	Faune	Orthoptères	Insectes	Arthropodes	Sauterelle cymbalière	<i>Tettigonia cantans</i>		232
65774	Faune	Orthoptères	Insectes	Arthropodes	Grande Sauterelle verte	<i>Tettigonia viridissima</i>		718
608364	Faune	Papillons diurnes	Insectes	Arthropodes	Paon-du-jour (Le)	<i>Aglais io</i>		1212
53754	Faune	Papillons diurnes	Insectes	Arthropodes	Petite Tortue (La)	<i>Aglais urticae</i>		1383
54451	Faune	Papillons diurnes	Insectes	Arthropodes	Aurore (L')	<i>Anthocharis cardamines</i>		590
53783	Faune	Papillons diurnes	Insectes	Arthropodes	Petit Mars changeant (Le)	<i>Apatura ilia</i>	X	21
53786	Faune	Papillons diurnes	Insectes	Arthropodes	Grand mars changeant (Le)	<i>Apatura iris</i>		52
219799	Faune	Papillons diurnes	Insectes	Arthropodes	Tristan (Le)	<i>Aphantopus hyperantus</i>		712
54339	Faune	Papillons diurnes	Insectes	Arthropodes	Gazé (Le)	<i>Aporia crataegi</i>		1075
53724	Faune	Papillons diurnes	Insectes	Arthropodes	Carte géographique (La)	<i>Araschnia levana</i>		176
53878	Faune	Papillons diurnes	Insectes	Arthropodes	Tabac d'Espagne (Le)	<i>Argynnis paphia</i>		675
521494	Faune	Papillons diurnes	Insectes	Arthropodes	Collier-de-corail (Le)	<i>Aricia agestis</i>		504
53926	Faune	Papillons diurnes	Insectes	Arthropodes	Nacré de la Canneberge (Le)	<i>Boloria aquilonaris</i>	X	12
219818	Faune	Papillons diurnes	Insectes	Arthropodes	Petite Violette (La)	<i>Boloria dia</i>		386
219815	Faune	Papillons diurnes	Insectes	Arthropodes	Grand collier argenté (Le)	<i>Boloria euphrosyne</i>		193
53918	Faune	Papillons diurnes	Insectes	Arthropodes	Nacré subalpin (Le)	<i>Boloria pales</i>		1
219817	Faune	Papillons diurnes	Insectes	Arthropodes	Petit Collier argenté (Le)	<i>Boloria selene</i>		191
219816	Faune	Papillons diurnes	Insectes	Arthropodes	Nacré porphyrin (Le)	<i>Boloria titania</i>		63
646236	Faune	Papillons diurnes	Insectes	Arthropodes	Nacré de la Ronce (Le)	<i>Brenthis daphne</i>		447
53915	Faune	Papillons diurnes	Insectes	Arthropodes	Nacré de la Sanguisorbe (Le)	<i>Brenthis ino</i>		136
53367	Faune	Papillons diurnes	Insectes	Arthropodes	Silène (Le)	<i>Brintesia circe</i>		394
219796	Faune	Papillons diurnes	Insectes	Arthropodes	Brun du pélagonium (Le)	<i>Cacyreus marshalli</i>		6
54307	Faune	Papillons diurnes	Insectes	Arthropodes	Thécla de la Ronce (La)	<i>Callophrys rubi</i>		253
53291	Faune	Papillons diurnes	Insectes	Arthropodes	Hespérie de l'Alcée (L')	<i>Carcharodus alceae</i>		225
608241	Faune	Papillons diurnes	Insectes	Arthropodes	Hespérie du Marrube (L')	<i>Carcharodus floccifer</i>		31
53315	Faune	Papillons diurnes	Insectes	Arthropodes	Hespérie du Brome (L')	<i>Carterocephalus palaemon</i>		53

Code	Rang	Groupe taxonomique	Taxref Groupe 2 INPN	Taxref Groupe1 INPN	Taxref nom vernaculaire	Taxref lb nom	Enjeux	Nbre donnée
54052	Faune	Papillons diurnes	Insectes	Arthropodes	Azuré des Nerpruns (L')	<i>Celastrina argiolus</i>		155
53789	Faune	Papillons diurnes	Insectes	Arthropodes	Nymphale de l'Arbousier (La)	<i>Charaxes jasius</i>		1
53661	Faune	Papillons diurnes	Insectes	Arthropodes	Céphale (Le)	<i>Coenonympha arcania</i>		449
53623	Faune	Papillons diurnes	Insectes	Arthropodes	Fadet commun (Le)	<i>Coenonympha pamphilus</i>		1843
219826	Faune	Papillons diurnes	Insectes	Arthropodes	Fluoré (Le)	<i>Colias alfacariensis</i>		10
641941	Faune	Papillons diurnes	Insectes	Arthropodes	Souci (Le)	<i>Colias crocea</i>		1156
219794	Faune	Papillons diurnes	Insectes	Arthropodes	Azuré de la Faucille (L')	<i>Cupido alcetas</i>		68
219793	Faune	Papillons diurnes	Insectes	Arthropodes	Azuré du Trèfle (L')	<i>Cupido argiades</i>		2
54029	Faune	Papillons diurnes	Insectes	Arthropodes	Argus frêle (L')	<i>Cupido minimus</i>		54
54213	Faune	Papillons diurnes	Insectes	Arthropodes	Azuré des Anthyllides (L')	<i>Cyaniris semiargus</i>		412
53483	Faune	Papillons diurnes	Insectes	Arthropodes	Moiré sylvicole (Le)	<i>Erebia aethiops</i>		194
53467	Faune	Papillons diurnes	Insectes	Arthropodes	Moiré de la Canche (Le)	<i>Erebia epiphron</i>		213
53451	Faune	Papillons diurnes	Insectes	Arthropodes	Moiré frange-pie (Le)	<i>Erebia euryale</i>		37
53449	Faune	Papillons diurnes	Insectes	Arthropodes	Moiré blanc-fascié (Le)	<i>Erebia ligea</i>		74
53459	Faune	Papillons diurnes	Insectes	Arthropodes	Moiré variable (Le)	<i>Erebia manto</i>		68
647125	Faune	Papillons diurnes	Insectes	Arthropodes	Moiré des Fétuques (Le)	<i>Erebia meolans</i>		514
53562	Faune	Papillons diurnes	Insectes	Arthropodes	Moiré automnal (Le)	<i>Erebia neoridas</i>		9
53564	Faune	Papillons diurnes	Insectes	Arthropodes	Moiré des Luzules (Le)	<i>Erebia oeme</i>		61
53481	Faune	Papillons diurnes	Insectes	Arthropodes	Moiré des Sudètes (Le)	<i>Erebia sudetica</i>		202
53307	Faune	Papillons diurnes	Insectes	Arthropodes	Point de Hongrie (Le)	<i>Erynnis tages</i>		159
54191	Faune	Papillons diurnes	Insectes	Arthropodes	Argus de le Sanguinaire (L')	<i>Eumedonia eumedon</i>		23
53865	Faune	Papillons diurnes	Insectes	Arthropodes	Damier de la Succise (Le)	<i>Euphydryas aurinia</i>	X	63
53902	Faune	Papillons diurnes	Insectes	Arthropodes	Moyen Nacré (Le)	<i>Fabriciana adippe</i>		70
53895	Faune	Papillons diurnes	Insectes	Arthropodes	Chiffre (Le)	<i>Fabriciana niobe</i>		113
54075	Faune	Papillons diurnes	Insectes	Arthropodes	Azuré des Cytises (L')	<i>Glaucopteryx alexis</i>		100
54419	Faune	Papillons diurnes	Insectes	Arthropodes	Citron de Provence (Le)	<i>Gonepteryx cleopatra</i>		44
54417	Faune	Papillons diurnes	Insectes	Arthropodes	Citron (Le)	<i>Gonepteryx rhamni</i>		1372
53969	Faune	Papillons diurnes	Insectes	Arthropodes	Lucine (La)	<i>Hamearis lucina</i>		120
53332	Faune	Papillons diurnes	Insectes	Arthropodes	Virgule (La)	<i>Hesperia comma</i>		226
53312	Faune	Papillons diurnes	Insectes	Arthropodes	Miroir (Le)	<i>Heteropterus morpheus</i>		54
53376	Faune	Papillons diurnes	Insectes	Arthropodes	Sylvandre (Le)	<i>Hipparchia fagi</i>		27
219807	Faune	Papillons diurnes	Insectes	Arthropodes	Sylvandre helvète (Le)	<i>Hipparchia genava</i>		80
53391	Faune	Papillons diurnes	Insectes	Arthropodes	Agreste (L')	<i>Hipparchia semele</i>		24
219806	Faune	Papillons diurnes	Insectes	Arthropodes	Faune (Le)	<i>Hipparchia statilinus</i>		54

Code	Rang	Groupe taxonomique	Taxref Groupe 2 INPN	Taxref Groupe1 INPN	Taxref nom vernaculaire	Taxref lb nom	Enjeux	Nbre donnée
54475	Faune	Papillons diurnes	Insectes	Arthropodes	Flambé (Le)	<i>Iphiclides podalirius</i>		323
53908	Faune	Papillons diurnes	Insectes	Arthropodes	Petit Nacré (Le)	<i>Issoria lathonia</i>		812
54021	Faune	Papillons diurnes	Insectes	Arthropodes	Azuré porte-queue (L')	<i>Lampides boeticus</i>		36
53609	Faune	Papillons diurnes	Insectes	Arthropodes	Némusien (Le)	<i>Lasiommata maera</i>		440
53604	Faune	Papillons diurnes	Insectes	Arthropodes	Mégère (La)	<i>Lasiommata megera</i>		555
54376	Faune	Papillons diurnes	Insectes	Arthropodes	Piéride du Lotier (La)	<i>Leptidea sinapis</i>		471
219795	Faune	Papillons diurnes	Insectes	Arthropodes	Azuré de la Luzerne (L')	<i>Leptotes pirithous</i>		1
53770	Faune	Papillons diurnes	Insectes	Arthropodes	Petit Sylvain (Le)	<i>Limenitis camilla</i>		152
53765	Faune	Papillons diurnes	Insectes	Arthropodes	Grand Sylvain (Le)	<i>Limenitis populi</i>	X	9
53767	Faune	Papillons diurnes	Insectes	Arthropodes	Sylvain azuré (Le)	<i>Limenitis reducta</i>		152
219752	Faune	Papillons diurnes	Insectes	Arthropodes	Cuivré mauvin (Le)	<i>Lycaena alciphron</i>	X	83
53979	Faune	Papillons diurnes	Insectes	Arthropodes	Cuivré des marais (Le)	<i>Lycaena dispar</i>		4
53976	Faune	Papillons diurnes	Insectes	Arthropodes	Cuivré de la Bistorte (Le)	<i>Lycaena helle</i>		63
219753	Faune	Papillons diurnes	Insectes	Arthropodes	Cuivré écarlate (Le)	<i>Lycaena hippothoe</i>		159
53973	Faune	Papillons diurnes	Insectes	Arthropodes	Cuivré commun (Le)	<i>Lycaena phlaeas</i>		560
219751	Faune	Papillons diurnes	Insectes	Arthropodes	Cuivré fuligineux (Le)	<i>Lycaena tityrus</i>		307
219750	Faune	Papillons diurnes	Insectes	Arthropodes	Cuivré de la Verge-d'or (Le)	<i>Lycaena virgaureae</i>		252
54271	Faune	Papillons diurnes	Insectes	Arthropodes	Azuré bleu-céleste (L')	<i>Lysandra bellargus</i>		140
54265	Faune	Papillons diurnes	Insectes	Arthropodes	Argus bleu-nacré (L')	<i>Lysandra coridon</i>		67
53668	Faune	Papillons diurnes	Insectes	Arthropodes	Myrtil (Le)	<i>Maniola jurtina</i>		1618
53700	Faune	Papillons diurnes	Insectes	Arthropodes	Demi-Deuil (Le)	<i>Melanargia galathea</i>		1324
219812	Faune	Papillons diurnes	Insectes	Arthropodes	Mélitée du Mélampyre (La)	<i>Melitaea athalia</i>		128
53817	Faune	Papillons diurnes	Insectes	Arthropodes	Mélitée du Plantain (La)	<i>Melitaea cinxia</i>		249
219808	Faune	Papillons diurnes	Insectes	Arthropodes	Mélitée des Linaires (La)	<i>Melitaea deione</i>	X	15
53821	Faune	Papillons diurnes	Insectes	Arthropodes	Mélitée noirâtre (La)	<i>Melitaea diamina</i>		274
53794	Faune	Papillons diurnes	Insectes	Arthropodes	Mélitée orangée (La)	<i>Melitaea didyma</i>		423
392382	Faune	Papillons diurnes	Insectes	Arthropodes	Mélitée de Fruhstorfer (La)	<i>Melitaea nevadensis</i>		6
219810	Faune	Papillons diurnes	Insectes	Arthropodes	Mélitée de la Lancéole (La)	<i>Melitaea parthenoides</i>		243
53811	Faune	Papillons diurnes	Insectes	Arthropodes	Mélitée des Centaurées (La)	<i>Melitaea phoebe</i>		162
53733	Faune	Papillons diurnes	Insectes	Arthropodes	Morio (Le)	<i>Nymphalis antiopa</i>	X	183
53727	Faune	Papillons diurnes	Insectes	Arthropodes	Grande Tortue (La)	<i>Nymphalis polychloros</i>		172
219740	Faune	Papillons diurnes	Insectes	Arthropodes	Sylvaine (La)	<i>Ochlodes sylvanus</i>		435
54468	Faune	Papillons diurnes	Insectes	Arthropodes	Machaon (Le)	<i>Papilio machaon</i>		490

Code	Rang	Groupe taxonomique	Taxref Groupe 2 INPN	Taxref Groupe1 INPN	Taxref nom vernaculaire	Taxref lb nom	Enjeux	Nbre donnée
53595	Faune	Papillons diurnes	Insectes	Arthropodes	Tircis (Le)	<i>Pararge aegeria</i>		182
54496	Faune	Papillons diurnes	Insectes	Arthropodes	Apollon (L')	<i>Parnassius apollo</i>	X	60
54502	Faune	Papillons diurnes	Insectes	Arthropodes	Semi-Apollon (Le)	<i>Parnassius mnemosyne</i>	X	39
631131	Faune	Papillons diurnes	Insectes	Arthropodes	Azuré de la Croisette (L')	<i>Phengaris alcon</i>	X	206
631133	Faune	Papillons diurnes	Insectes	Arthropodes	Azuré du Serpolet (L')	<i>Phengaris arion</i>	X	81
54342	Faune	Papillons diurnes	Insectes	Arthropodes	Piérade du Chou (La)	<i>Pieris brassicae</i>		737
219833	Faune	Papillons diurnes	Insectes	Arthropodes	Piérade du Navet (La)	<i>Pieris napi</i>		808
219831	Faune	Papillons diurnes	Insectes	Arthropodes	Piérade de la Rave (La)	<i>Pieris rapae</i>		747
54105	Faune	Papillons diurnes	Insectes	Arthropodes	Azuré de l'Ajonc (L')	<i>Plebejus argus</i>		104
54170	Faune	Papillons diurnes	Insectes	Arthropodes	Azuré des Coronilles (L')	<i>Plebejus argyrognomon</i>		4
54126	Faune	Papillons diurnes	Insectes	Arthropodes	Azuré du Genêt (L')	<i>Plebejus idas</i>		90
53759	Faune	Papillons diurnes	Insectes	Arthropodes	Gamma (Le)	<i>Polygonia c-album</i>		474
54279	Faune	Papillons diurnes	Insectes	Arthropodes	Azuré de la Bigrane (L')	<i>Polyommatus icarus</i>		1033
219765	Faune	Papillons diurnes	Insectes	Arthropodes	Azuré de L'Esparcette (L')	<i>Polyommatus thersites</i>		1
54362	Faune	Papillons diurnes	Insectes	Arthropodes	Marbré-de-vert (Le)	<i>Pontia daplidice</i>	X	1
54055	Faune	Papillons diurnes	Insectes	Arthropodes	Azuré du Thym (L')	<i>Pseudophilotes baton</i>		48
53229	Faune	Papillons diurnes	Insectes	Arthropodes	Hespérie du Faux-Buis	<i>Pyrgus alveus</i>		68
53236	Faune	Papillons diurnes	Insectes	Arthropodes	Hespérie des Potentilles (L')	<i>Pyrgus armoricanus</i>		111
219743	Faune	Papillons diurnes	Insectes	Arthropodes	Hespérie du Carthame (L')	<i>Pyrgus carthami</i>		143
53248	Faune	Papillons diurnes	Insectes	Arthropodes	Hespérie des Cirsés (L')	<i>Pyrgus cirsii</i>		60
53240	Faune	Papillons diurnes	Insectes	Arthropodes	Hespérie des Hélianthèmes (L')	<i>Pyrgus foulquieri</i>		1
53221	Faune	Papillons diurnes	Insectes	Arthropodes	Hespérie de l'Ormière (L')	<i>Pyrgus malvae</i>		12
219744	Faune	Papillons diurnes	Insectes	Arthropodes	Tacheté austral (Le)	<i>Pyrgus malvoides</i>		17
53251	Faune	Papillons diurnes	Insectes	Arthropodes	Hespérie de la Malope (L')	<i>Pyrgus onopordi</i>	X	26
53242	Faune	Papillons diurnes	Insectes	Arthropodes	Hespérie de l'Alchémille (L')	<i>Pyrgus serratulae</i>		129
219746	Faune	Papillons diurnes	Insectes	Arthropodes	L'Hespérie rhétique	<i>Pyrgus warrenensis</i>		1
608405	Faune	Papillons diurnes	Insectes	Arthropodes	Amaryllis (L')	<i>Pyronia tithonus</i>		454
54322	Faune	Papillons diurnes	Insectes	Arthropodes	Thécla du Chêne (La)	<i>Quercusia quercus</i>		37
219760	Faune	Papillons diurnes	Insectes	Arthropodes	Thécla de l'Amarel (La)	<i>Satyrium acaciae</i>		92
219758	Faune	Papillons diurnes	Insectes	Arthropodes	Thécla de l'Yeuse (La)	<i>Satyrium ilicis</i>		72
219756	Faune	Papillons diurnes	Insectes	Arthropodes	Thécla du Prunier (La)	<i>Satyrium pruni</i>		16
219755	Faune	Papillons diurnes	Insectes	Arthropodes	Thécla de l'Orme (La)	<i>Satyrium w-album</i>		10
53356	Faune	Papillons diurnes	Insectes	Arthropodes	Petite Coronide (La)	<i>Satyrium actaea</i>		32

Code	Rang	Groupe taxonomique	Taxref Groupe 2 INPN	Taxref Groupe1 INPN	Taxref nom vernaculaire	Taxref lb nom	Enjeux	Nbre donnée
54065	Faune	Papillons diurnes	Insectes	Arthropodes	Azuré des Orpins (L')	<i>Scolitantides orion</i>		25
699382	Faune	Papillons diurnes	Insectes	Arthropodes	Hespérie de l'Herbe-au-vent (L')	<i>Sloperia proto</i>		1
820680	Faune	Papillons diurnes	Insectes	Arthropodes	Grand Nacré (Le)	<i>Speyeria aglaja</i>		417
53269	Faune	Papillons diurnes	Insectes	Arthropodes	Hespérie des Sanguisorbes (L')	<i>Spialia sertorius</i>		175
219748	Faune	Papillons diurnes	Insectes	Arthropodes	Tacheté tyrrhénien (Le)	<i>Spialia therapne</i>		1
54319	Faune	Papillons diurnes	Insectes	Arthropodes	Thécla du Bouleau (La)	<i>Thecla betulae</i>		64
53320	Faune	Papillons diurnes	Insectes	Arthropodes	Hespérie du Chiendent (L')	<i>Thymelicus acteon</i>		62
219741	Faune	Papillons diurnes	Insectes	Arthropodes	Hespérie du Dactyle (L')	<i>Thymelicus lineola</i>		500
219742	Faune	Papillons diurnes	Insectes	Arthropodes	Hespérie de la Houque (L')	<i>Thymelicus sylvestris</i>		440
53741	Faune	Papillons diurnes	Insectes	Arthropodes	Vulcain (Le)	<i>Vanessa atalanta</i>		941
53747	Faune	Papillons diurnes	Insectes	Arthropodes	Vanesse des Chardons (La)	<i>Vanessa cardui</i>		581
248830	Faune	Papillons nocturnes	Insectes	Arthropodes	Zérène du Groseillier (La)	<i>Abraxas grossulariata</i>		1
54798	Faune	Papillons nocturnes	Insectes	Arthropodes	Sphinx Tête-de-Mort (Le)	<i>Acherontia atropos</i>		3
247608	Faune	Papillons nocturnes	Insectes	Arthropodes		<i>Acleris bergmanniana</i>		1
249829	Faune	Papillons nocturnes	Insectes	Arthropodes	Collier blanc (Le)	<i>Acontia lucida</i>		3
249822	Faune	Papillons nocturnes	Insectes	Arthropodes	Noctuelle-Lièvre (La)	<i>Acronicta leporina</i>		1
249820	Faune	Papillons nocturnes	Insectes	Arthropodes	Psi (Le)	<i>Acronicta psi</i>		1
249828	Faune	Papillons nocturnes	Insectes	Arthropodes	Noctuelle de la Patience (La)	<i>Acronicta rumicis</i>		8
249542	Faune	Papillons nocturnes	Insectes	Arthropodes	Camomilière (La)	<i>Actinotia polyodon</i>		1
245335	Faune	Papillons nocturnes	Insectes	Arthropodes		<i>Adela reaumurella</i>		3
247064	Faune	Papillons nocturnes	Insectes	Arthropodes	Procris de l'Hélianthème (Le)	<i>Adscita geryon</i>		15
247066	Faune	Papillons nocturnes	Insectes	Arthropodes	Procris vert brillant (Le)	<i>Adscita mannii</i>		2
247063	Faune	Papillons nocturnes	Insectes	Arthropodes	Procris de l'Oseille (Le)	<i>Adscita statices</i>		15
247569	Faune	Papillons nocturnes	Insectes	Arthropodes		<i>Agapeta zoegana</i>		3
247061	Faune	Papillons nocturnes	Insectes	Arthropodes	Aglaopé des haies (L')	<i>Aglaope infausta</i>		5
54724	Faune	Papillons nocturnes	Insectes	Arthropodes	Hachette (La)	<i>Aglia tau</i>		5
248068	Faune	Papillons nocturnes	Insectes	Arthropodes		<i>Aglossa pingualis</i>		1
245942	Faune	Papillons nocturnes	Insectes	Arthropodes		<i>Agonopterix arenella</i>		1
248292	Faune	Papillons nocturnes	Insectes	Arthropodes		<i>Agriphila inquinatella</i>		1
248297	Faune	Papillons nocturnes	Insectes	Arthropodes		<i>Agriphila straminella</i>		1
248290	Faune	Papillons nocturnes	Insectes	Arthropodes		<i>Agriphila tristella</i>		14
54795	Faune	Papillons nocturnes	Insectes	Arthropodes	Sphinx du Liseron (Le)	<i>Agrius convolvuli</i>		1
249195	Faune	Papillons nocturnes	Insectes	Arthropodes	Noctuelle trapue (La)	<i>Agrotis bigramma</i>		1

Code	Rang	Groupe taxonomique	Taxref Groupe 2 INPN	Taxref Groupe1 INPN	Taxref nom vernaculaire	Taxref lb nom	Enjeux	Nbre donnée
249202	Faune	Papillons nocturnes	Insectes	Arthropodes	Point d'Exclamation (Le)	<i>Agrotis exclamatoris</i>		5
248880	Faune	Papillons nocturnes	Insectes	Arthropodes	Boarmie recourbée (La)	<i>Alcis repandata</i>		3
248843	Faune	Papillons nocturnes	Insectes	Arthropodes	Phalène distincte (La)	<i>Aleucis distinctata</i>		2
249746	Faune	Papillons nocturnes	Insectes	Arthropodes	Aubépinère (L')	<i>Allophyas oxyacanthae</i>		1
249802	Faune	Papillons nocturnes	Insectes	Arthropodes	Noctuelle berbère (La)	<i>Amphipyra berbera</i>		1
249805	Faune	Papillons nocturnes	Insectes	Arthropodes	Noctuelle du Salsifis (La)	<i>Amphipyra tragopoginis</i>		3
785321	Faune	Papillons nocturnes	Insectes	Arthropodes		<i>Anania coronata</i>		1
248124	Faune	Papillons nocturnes	Insectes	Arthropodes		<i>Anania funebris</i>		1
791639	Faune	Papillons nocturnes	Insectes	Arthropodes		<i>Anania hortulata</i>		3
247907	Faune	Papillons nocturnes	Insectes	Arthropodes		<i>Ancylosis cinnamomella</i>		2
248833	Faune	Papillons nocturnes	Insectes	Arthropodes	Angéronie du Prunier (L')	<i>Angerona prunaria</i>		5
249387	Faune	Papillons nocturnes	Insectes	Arthropodes	Doucette (La)	<i>Apamea lithoxylaea</i>		2
520870	Faune	Papillons nocturnes	Insectes	Arthropodes		<i>Apamea monoglypha monoglypha</i>		1
249388	Faune	Papillons nocturnes	Insectes	Arthropodes	Abromiade ochracée (L')	<i>Apamea sublustris</i>		1
249395	Faune	Papillons nocturnes	Insectes	Arthropodes	Abromiade lustrée (L')	<i>Apamea zeta</i>		2
247707	Faune	Papillons nocturnes	Insectes	Arthropodes		<i>Aphelia viburnana</i>		1
248534	Faune	Papillons nocturnes	Insectes	Arthropodes	Triple Raie (La)	<i>Aplocera plagiata</i>		1
248537	Faune	Papillons nocturnes	Insectes	Arthropodes	Rayure montagnarde (La)	<i>Aplocera praeformata</i>		4
249053	Faune	Papillons nocturnes	Insectes	Arthropodes	Ecaille Martre (L')	<i>Arctia caja</i>		10
840947	Faune	Papillons nocturnes	Insectes	Arthropodes	Ecaille du Plantain (L')	<i>Arctia plantaginis</i>		10
249055	Faune	Papillons nocturnes	Insectes	Arthropodes	Ecaille fermière (L')	<i>Arctia villica</i>		4
249036	Faune	Papillons nocturnes	Insectes	Arthropodes	L-noir (Le)	<i>Arctornis l-nigrum</i>		1
248840	Faune	Papillons nocturnes	Insectes	Arthropodes	Aspilate jaunâtre (L')	<i>Aspitates gilvaria</i>		5
249639	Faune	Papillons nocturnes	Insectes	Arthropodes	Xanthie topaze (La)	<i>Atethmia centrago</i>		1
249105	Faune	Papillons nocturnes	Insectes	Arthropodes	Veuve (La)	<i>Atolmis rubricollis</i>		2
249154	Faune	Papillons nocturnes	Insectes	Arthropodes	Feuille d'Or (La)	<i>Autographa bractea</i>		3
249151	Faune	Papillons nocturnes	Insectes	Arthropodes	Gamma (Le)	<i>Autographa gamma</i>		61
249152	Faune	Papillons nocturnes	Insectes	Arthropodes	V d'or (Le)	<i>Autographa pulchrina</i>		1
249854	Faune	Papillons nocturnes	Insectes	Arthropodes	Halias du Chêne (La)	<i>Bena bicolorana</i>		1
248853	Faune	Papillons nocturnes	Insectes	Arthropodes	Phalène du Bouleau (La)	<i>Biston betularia</i>		1
643450	Faune	Papillons nocturnes	Insectes	Arthropodes	Illégitime (L')	<i>Boudinotiana notha</i>		2
719622	Faune	Papillons nocturnes	Insectes	Arthropodes	Bryophile perlée (La)	<i>Bryophila domestica</i>		1
248911	Faune	Papillons nocturnes	Insectes	Arthropodes	Fidonie du Pin (La)	<i>Bupalus piniaria</i>		1

Code	Rang	Groupe taxonomique	Taxref Groupe 2 INPN	Taxref Groupe1 INPN	Taxref nom vernaculaire	Taxref lb nom	Enjeux	Nbre donnée
249738	Faune	Papillons nocturnes	Insectes	Arthropodes	Noctuelle rameuse (La)	<i>Calliergis ramosa</i>		1
249052	Faune	Papillons nocturnes	Insectes	Arthropodes	Ecaille marbrée (L')	<i>Callimorpha dominula</i>		8
249734	Faune	Papillons nocturnes	Insectes	Arthropodes	Linariette (La)	<i>Calophasia lunula</i>		2
248918	Faune	Papillons nocturnes	Insectes	Arthropodes	Céladon (Le)	<i>Campaea margaritaria</i>		1
248765	Faune	Papillons nocturnes	Insectes	Arthropodes	Brocatelle d'or (La)	<i>Camptogramma bilineata</i>		23
248782	Faune	Papillons nocturnes	Insectes	Arthropodes	Eubolie roussâtre (L')	<i>Catarhoe rubidata</i>		1
249748	Faune	Papillons nocturnes	Insectes	Arthropodes	Lichénée jaune (La)	<i>Catocala fulminea</i>		1
249759	Faune	Papillons nocturnes	Insectes	Arthropodes	Fiancée (La)	<i>Catocala sponsa</i>		2
248283	Faune	Papillons nocturnes	Insectes	Arthropodes		<i>Catoptria falsella</i>		1
248286	Faune	Papillons nocturnes	Insectes	Arthropodes		<i>Catoptria petrificella</i>		1
249498	Faune	Papillons nocturnes	Insectes	Arthropodes	Noctuelle du gramin (La)	<i>Cerapteryx graminis</i>		2
249285	Faune	Papillons nocturnes	Insectes	Arthropodes	Noctuelle rubiconde (La)	<i>Cerastis rubricosa</i>		1
781812	Faune	Papillons nocturnes	Insectes	Arthropodes	Gnophos ambiguë (La)	<i>Charissa ambiguata</i>		1
784209	Faune	Papillons nocturnes	Insectes	Arthropodes	Ecaille maculée (L')	<i>Chelis maculosa</i>		1
248995	Faune	Papillons nocturnes	Insectes	Arthropodes	Réseau (Le)	<i>Chiasmia clathrata</i>		46
248569	Faune	Papillons nocturnes	Insectes	Arthropodes	Cidarie à bandes vertes (La)	<i>Chloroclysta siterata</i>		1
248566	Faune	Papillons nocturnes	Insectes	Arthropodes	Cidarie fauve (La)	<i>Cidaria fulvata</i>		2
248384	Faune	Papillons nocturnes	Insectes	Arthropodes	Petite Epine (La)	<i>Cilix glaucata</i>		1
248874	Faune	Papillons nocturnes	Insectes	Arthropodes	Boarmie des Lichens (La)	<i>Cleorodes lichenaria</i>		2
248547	Faune	Papillons nocturnes	Insectes	Arthropodes	Cidarie verdâtre (La)	<i>Colostygia pectinataria</i>		4
248811	Faune	Papillons nocturnes	Insectes	Arthropodes	Verdelet (Le)	<i>Comibaena bajularia</i>		1
249630	Faune	Papillons nocturnes	Insectes	Arthropodes	Orrhodie sourcilleuse (L')	<i>Conistra gallica</i>		1
249629	Faune	Papillons nocturnes	Insectes	Arthropodes	Orrhodie grise (L')	<i>Conistra rubiginosa</i>		1
445269	Faune	Papillons nocturnes	Insectes	Arthropodes	Crible (Le)	<i>Coscinia cribraria</i>		1
249534	Faune	Papillons nocturnes	Insectes	Arthropodes	Trapèze (Le)	<i>Cosmia trapezina</i>		1
248584	Faune	Papillons nocturnes	Insectes	Arthropodes	Lynx (Le)	<i>Cosmarhoe ocellata</i>		1
248910	Faune	Papillons nocturnes	Insectes	Arthropodes	Fidonie lutée (La)	<i>Crocota tinctaria</i>		5
249710	Faune	Papillons nocturnes	Insectes	Arthropodes	Cucullie de la Camomille (La)	<i>Cucullia chamomillae</i>		1
249705	Faune	Papillons nocturnes	Insectes	Arthropodes	Cucullie de la Laitue (La)	<i>Cucullia lactucae</i>		1
249713	Faune	Papillons nocturnes	Insectes	Arthropodes	Cucullie de la Tanaisie (La)	<i>Cucullia tanaceti</i>		1
248410	Faune	Papillons nocturnes	Insectes	Arthropodes	Ephyre ponctuée (L')	<i>Cyclophora punctaria</i>		1
248406	Faune	Papillons nocturnes	Insectes	Arthropodes	Ephyre pupillée (L')	<i>Cyclophora pupillaria</i>		1
54854	Faune	Papillons nocturnes	Insectes	Arthropodes	Grand Sphinx de la Vigne (Le)	<i>Deilephila elpenor</i>		2

Code	Rang	Groupe taxonomique	Taxref Groupe 2 INPN	Taxref Groupe1 INPN	Taxref nom vernaculaire	Taxref lb nom	Enjeux	Nbre donnée
54856	Faune	Papillons nocturnes	Insectes	Arthropodes	petit Sphinx de la Vigne (Le)	<i>Deilephila porcellus</i>		4
54779	Faune	Papillons nocturnes	Insectes	Arthropodes	Bombyx du Pin (Le)	<i>Dendrolimus pini</i>		1
249144	Faune	Papillons nocturnes	Insectes	Arthropodes	Vert-Doré (Le)	<i>Diachrysia chrysitis</i>		1
249145	Faune	Papillons nocturnes	Insectes	Arthropodes	Plusie confluyente (La)	<i>Diachrysia stenochrysis</i>		1
249061	Faune	Papillons nocturnes	Insectes	Arthropodes	Bordure ensanglantée (La)	<i>Diacrisia sannio</i>		23
249064	Faune	Papillons nocturnes	Insectes	Arthropodes	Ecaille mendicante (L')	<i>Diaphora mendica</i>		1
249265	Faune	Papillons nocturnes	Insectes	Arthropodes	Noctuelle de la Primevère (La)	<i>Diarsia mendica</i>		4
54684	Faune	Papillons nocturnes	Insectes	Arthropodes	Double-Omega (Le)	<i>Diloba caeruleocephala</i>		4
249085	Faune	Papillons nocturnes	Insectes	Arthropodes	Soumise (La)	<i>Dysauxes famula</i>		1
247659	Faune	Papillons nocturnes	Insectes	Arthropodes		<i>Eana argentana</i>		1
248572	Faune	Papillons nocturnes	Insectes	Arthropodes	Cidarie ochracée (La)	<i>Ecliptopera silaceata</i>		1
249096	Faune	Papillons nocturnes	Insectes	Arthropodes	Manteau à tête jaune (Le)	<i>Eilema complana</i>		2
248867	Faune	Papillons nocturnes	Insectes	Arthropodes	Phalène picotée (La)	<i>Ematurga atomaria</i>		31
248930	Faune	Papillons nocturnes	Insectes	Arthropodes	Ennomos du Frêne (L')	<i>Ennomos fuscantaria</i>		1
248771	Faune	Papillons nocturnes	Insectes	Arthropodes	Alternée (L')	<i>Epirrhoe alternata</i>		3
248774	Faune	Papillons nocturnes	Insectes	Arthropodes	Mélanippe rude (La)	<i>Epirrhoe molluginata</i>		1
248770	Faune	Papillons nocturnes	Insectes	Arthropodes	Mélanippe pupillée (La)	<i>Epirrhoe pupillata</i>		1
248772	Faune	Papillons nocturnes	Insectes	Arthropodes	Mélanippe claire (La)	<i>Epirrhoe rivata</i>		3
248769	Faune	Papillons nocturnes	Insectes	Arthropodes	Mélanippe triste (La)	<i>Epirrhoe tristata</i>		1
54766	Faune	Papillons nocturnes	Insectes	Arthropodes	Laineuse du Cerisier (La)	<i>Eriogaster lanestris</i>		5
249776	Faune	Papillons nocturnes	Insectes	Arthropodes	Doublure jaune (La)	<i>Euclidia glyphica</i>		43
520897	Faune	Papillons nocturnes	Insectes	Arthropodes	Mi (Le)	<i>Euclidia mi</i>		31
247294	Faune	Papillons nocturnes	Insectes	Arthropodes		<i>Eucosma hohenwartiana</i>		1
248337	Faune	Papillons nocturnes	Insectes	Arthropodes		<i>Eudonia petrophila</i>		1
248574	Faune	Papillons nocturnes	Insectes	Arthropodes	Cidarie du Prunier (La)	<i>Eulithis prunata</i>		5
248587	Faune	Papillons nocturnes	Insectes	Arthropodes	Cidarie-Pivert (La)	<i>Euphyia biangulata</i>		2
248589	Faune	Papillons nocturnes	Insectes	Arthropodes	Larentie fruste (La)	<i>Euphyia frustata</i>		3
248610	Faune	Papillons nocturnes	Insectes	Arthropodes	Eupithécie veinée (L')	<i>Eupithecia venosata</i>		1
159442	Faune	Papillons nocturnes	Insectes	Arthropodes	Écaille chinée (L')	<i>Euplagia quadripunctaria</i>		54
249033	Faune	Papillons nocturnes	Insectes	Arthropodes	Cul-brun (Le)	<i>Euproctis chrysorrhoea</i>		2
248228	Faune	Papillons nocturnes	Insectes	Arthropodes		<i>Eurrhysis pollinalis</i>		4
248573	Faune	Papillons nocturnes	Insectes	Arthropodes		<i>Gandaritis pyraliata</i>		1
54732	Faune	Papillons nocturnes	Insectes	Arthropodes	Feuille-Morte du Chêne (La)	<i>Gastropacha quercifolia</i>		1
248813	Faune	Papillons nocturnes	Insectes	Arthropodes	Grande Naïade (La)	<i>Geometra papilionaria</i>		1

Code	Rang	Groupe taxonomique	Taxref Groupe 2 INPN	Taxref Groupe1 INPN	Taxref nom vernaculaire	Taxref lb nom	Enjeux	Nbre donnée
248945	Faune	Papillons nocturnes	Insectes	Arthropodes	Psodos horrible (La)	<i>Glacies alpinata</i>		1
248966	Faune	Papillons nocturnes	Insectes	Arthropodes	Gnophos ténébreuse (La)	<i>Gnophos furvata</i>		2
249471	Faune	Papillons nocturnes	Insectes	Arthropodes	Hadène de l'Anarrhine (L')	<i>Hadula pugnax</i>		1
249325	Faune	Papillons nocturnes	Insectes	Arthropodes	Armigère (L')	<i>Helicoverpa armigera</i>		3
714852	Faune	Papillons nocturnes	Insectes	Arthropodes		<i>Hellinsia osteodactyla</i>		1
54824	Faune	Papillons nocturnes	Insectes	Arthropodes	Sphinx gazé (Le)	<i>Hemaris fuciformis</i>		9
54821	Faune	Papillons nocturnes	Insectes	Arthropodes	Sphinx-Bourdon (Le)	<i>Hemaris tityus</i>		4
248688	Faune	Papillons nocturnes	Insectes	Arthropodes	Larentie lavée (La)	<i>Hydriomena furcata</i>		2
54843	Faune	Papillons nocturnes	Insectes	Arthropodes	Sphinx de l'Euphorbe (Le)	<i>Hyles euphorbiae</i>		1
249293	Faune	Papillons nocturnes	Insectes	Arthropodes	Noctuelle à museau (La)	<i>Hypena proboscidalis</i>		2
813867	Faune	Papillons nocturnes	Insectes	Arthropodes		<i>Hypsopygia glaucinalis</i>		1
248418	Faune	Papillons nocturnes	Insectes	Arthropodes	Acidalie des alpages (L')	<i>Idaea aureolaria</i>		3
248477	Faune	Papillons nocturnes	Insectes	Arthropodes	Impolie (L)	<i>Idaea aversata</i>		7
248467	Faune	Papillons nocturnes	Insectes	Arthropodes	Truie (La)	<i>Idaea biselata</i>		1
248450	Faune	Papillons nocturnes	Insectes	Arthropodes	Acidalie familière (L')	<i>Idaea fuscovenosa</i>		1
248420	Faune	Papillons nocturnes	Insectes	Arthropodes	Phalène aurorale (La)	<i>Idaea muricata</i>		1
248431	Faune	Papillons nocturnes	Insectes	Arthropodes	Acidalie campagnarde (L')	<i>Idaea rusticata</i>		4
248466	Faune	Papillons nocturnes	Insectes	Arthropodes	Acidalie retournée (L')	<i>Idaea trigeminata</i>		1
248989	Faune	Papillons nocturnes	Insectes	Arthropodes	Fidonie du Genêt (La)	<i>Isturgia famula</i>		7
248987	Faune	Papillons nocturnes	Insectes	Arthropodes	Phalène bordée (La)	<i>Isturgia limbaria</i>		18
249459	Faune	Papillons nocturnes	Insectes	Arthropodes	Noctuelle du Genêt (La)	<i>Lacanobia w-latinum</i>		1
54770	Faune	Papillons nocturnes	Insectes	Arthropodes	Bombyx du Chêne (Le)	<i>Lasiocampa quercus</i>		25
248369	Faune	Papillons nocturnes	Insectes	Arthropodes	Petit minime à bande (Le)	<i>Lasiocampa trifolii</i>		3
249458	Faune	Papillons nocturnes	Insectes	Arthropodes	Mythimne imbécile (La)	<i>Lasionycta imbecilla</i>		1
249775	Faune	Papillons nocturnes	Insectes	Arthropodes	Crochet (Le)	<i>Laspeyria flexula</i>		1
247437	Faune	Papillons nocturnes	Insectes	Arthropodes		<i>Lathronympha strigana</i>		1
248829	Faune	Papillons nocturnes	Insectes	Arthropodes	Phalène du Fusain (La)	<i>Ligdia adustata</i>		1
249104	Faune	Papillons nocturnes	Insectes	Arthropodes	Lithosie quadrille (La)	<i>Lithosia quadra</i>		3
248922	Faune	Papillons nocturnes	Insectes	Arthropodes	Bordure entrecoupée (La)	<i>Lomaspilis marginata</i>		2
249348	Faune	Papillons nocturnes	Insectes	Arthropodes	Lupérine rougeâtre (La)	<i>Luperina rubella</i>		1
248857	Faune	Papillons nocturnes	Insectes	Arthropodes	Phalène zonée (La)	<i>Lycia zonaria</i>		1
249258	Faune	Papillons nocturnes	Insectes	Arthropodes	Noctuelle porphyre (La)	<i>Lycophotia porphyrea</i>		1
249049	Faune	Papillons nocturnes	Insectes	Arthropodes	Disparate (Le)	<i>Lymantria dispar</i>		4

Code	Rang	Groupe taxonomique	Taxref Groupe 2 INPN	Taxref Groupe1 INPN	Taxref nom vernaculaire	Taxref lb nom	Enjeux	Nbre donnée
249050	Faune	Papillons nocturnes	Insectes	Arthropodes	Nonne (La)	<i>Lymantria monacha</i>		3
248707	Faune	Papillons nocturnes	Insectes	Arthropodes	Ensanglantée de l'Oseille (L')	<i>Lythria cruentaria</i>		7
248706	Faune	Papillons nocturnes	Insectes	Arthropodes	Ensanglantée des Renouées (La)	<i>Lythria purpuraria</i>		3
249000	Faune	Papillons nocturnes	Insectes	Arthropodes	Philobie effacée (La)	<i>Macaria liturata</i>		2
248997	Faune	Papillons nocturnes	Insectes	Arthropodes	Philobie tachetée (La)	<i>Macaria notata</i>		1
249001	Faune	Papillons nocturnes	Insectes	Arthropodes	Damas cendré (Le)	<i>Macaria wauaria</i>		3
249139	Faune	Papillons nocturnes	Insectes	Arthropodes	Goutte d'Argent (La)	<i>Macdunnoughia confusa</i>		2
54829	Faune	Papillons nocturnes	Insectes	Arthropodes	Moro-Sphinx (Le)	<i>Macroglossum stellatarum</i>		233
54773	Faune	Papillons nocturnes	Insectes	Arthropodes	Bombyx de la Ronce (Le)	<i>Macrothylacia rubi</i>		19
248370	Faune	Papillons nocturnes	Insectes	Arthropodes	Livrée des prés (La)	<i>Malacosoma castrense</i>		3
54744	Faune	Papillons nocturnes	Insectes	Arthropodes	Livrée des arbres (La)	<i>Malacosoma neustria</i>		11
249455	Faune	Papillons nocturnes	Insectes	Arthropodes	Brassicair (La)	<i>Mamestra brassicae</i>		1
249344	Faune	Papillons nocturnes	Insectes	Arthropodes	Hiéroglyphe (L')	<i>Mesapamea secalis</i>		1
249342	Faune	Papillons nocturnes	Insectes	Arthropodes	Noctuelle furoncule (La)	<i>Mesoligia furuncula</i>		1
248727	Faune	Papillons nocturnes	Insectes	Arthropodes	Eubolie âpre (L')	<i>Mesotype didymata</i>		1
54815	Faune	Papillons nocturnes	Insectes	Arthropodes	Sphinx du Tilleul (Le)	<i>Mimastis tiliae</i>		1
246232	Faune	Papillons nocturnes	Insectes	Arthropodes		<i>Minetia adamczewskii</i>		4
249557	Faune	Papillons nocturnes	Insectes	Arthropodes	Point blanc (Le)	<i>Mythimna albipuncta</i>		3
249546	Faune	Papillons nocturnes	Insectes	Arthropodes	Conigère (La)	<i>Mythimna conigera</i>		3
249558	Faune	Papillons nocturnes	Insectes	Arthropodes	Noctuelle lythargyrée (La)	<i>Mythimna ferrago</i>		1
249561	Faune	Papillons nocturnes	Insectes	Arthropodes	L blanc (Le)	<i>Mythimna l-album</i>		1
249548	Faune	Papillons nocturnes	Insectes	Arthropodes	Leucanie blafarde (La)	<i>Mythimna pallens</i>		1
249551	Faune	Papillons nocturnes	Insectes	Arthropodes	Leucanie vitelline (La)	<i>Mythimna vitellina</i>		2
245339	Faune	Papillons nocturnes	Insectes	Arthropodes		<i>Nemophora degeerella</i>		1
245343	Faune	Papillons nocturnes	Insectes	Arthropodes		<i>Nemophora metallica</i>		2
249250	Faune	Papillons nocturnes	Insectes	Arthropodes	Frangée (La)	<i>Noctua fimbriata</i>		1
249246	Faune	Papillons nocturnes	Insectes	Arthropodes	Hibou (Le)	<i>Noctua pronuba</i>		1
247263	Faune	Papillons nocturnes	Insectes	Arthropodes		<i>Notocelia uddmanniana</i>		1
54578	Faune	Papillons nocturnes	Insectes	Arthropodes	Chameau (Le)	<i>Notodonta dromedarius</i>		1
249114	Faune	Papillons nocturnes	Insectes	Arthropodes	Mondaine (La)	<i>Nudaria mundana</i>		1
249291	Faune	Papillons nocturnes	Insectes	Arthropodes	Cordon blanc (Le)	<i>Ochropleura plecta</i>		1
248533	Faune	Papillons nocturnes	Insectes	Arthropodes	Ramoneur (Le)	<i>Odezia atrata</i>		113
249339	Faune	Papillons nocturnes	Insectes	Arthropodes	Trompeuse (La)	<i>Oligia latruncula</i>		1

Code	Rang	Groupe taxonomique	Taxref Groupe 2 INPN	Taxref Groupe1 INPN	Taxref nom vernaculaire	Taxref lb nom	Enjeux	Nbre donnée
249337	Faune	Papillons nocturnes	Insectes	Arthropodes	Noctuelle du Dactyle (La)	<i>Oligia strigilis</i>		2
249725	Faune	Papillons nocturnes	Insectes	Arthropodes	Cléophane du Mufler (La)	<i>Omphalophana antirrhinii</i>		1
248722	Faune	Papillons nocturnes	Insectes	Arthropodes	Cheimatobie hiémale (La)	<i>Operophtera brumata</i>		1
248938	Faune	Papillons nocturnes	Insectes	Arthropodes	Citronnelle rouillée (La)	<i>Opisthograptis luteolata</i>		5
249575	Faune	Papillons nocturnes	Insectes	Arthropodes	Gothique (La)	<i>Orthosia gothica</i>		2
249007	Faune	Papillons nocturnes	Insectes	Arthropodes	Phalène du Sureau (La)	<i>Ourapteryx sambucaria</i>		1
247716	Faune	Papillons nocturnes	Insectes	Arthropodes		<i>Pandemis heparana</i>		1
249327	Faune	Papillons nocturnes	Insectes	Arthropodes	Noctuelle héliaque (La)	<i>Panemeria tenebrata</i>		3
248869	Faune	Papillons nocturnes	Insectes	Arthropodes	Boarmie frottée (La)	<i>Parectropis similaria</i>		1
248591	Faune	Papillons nocturnes	Insectes	Arthropodes	Eupithécie rectangulaire (L')	<i>Pasiphila rectangulata</i>		1
247134	Faune	Papillons nocturnes	Insectes	Arthropodes	Sésie du Framboisier (La)	<i>Pennisetia hylaeiformis</i>		1
721727	Faune	Papillons nocturnes	Insectes	Arthropodes	Corythée pectinée (La)	<i>Pennithera firmata</i>		1
248834	Faune	Papillons nocturnes	Insectes	Arthropodes	Etrille (L')	<i>Perconia strigillaria</i>		1
248887	Faune	Papillons nocturnes	Insectes	Arthropodes	Boarmie rhomboïdale (La)	<i>Peribatodes rhomboidaria</i>		2
248979	Faune	Papillons nocturnes	Insectes	Arthropodes	Phalène de l'Aquiline (La)	<i>Petrophora chlorosata</i>		2
54548	Faune	Papillons nocturnes	Insectes	Arthropodes	Bucéphale (La)	<i>Phalera bucephala</i>		1
248859	Faune	Papillons nocturnes	Insectes	Arthropodes	Phalène velue (La)	<i>Phigalia pilosaria</i>		1
781849	Faune	Papillons nocturnes	Insectes	Arthropodes	Hibernie hâtive (L')	<i>Phigaliohybernia marginaria</i>		1
249513	Faune	Papillons nocturnes	Insectes	Arthropodes	Méticuleuse (La)	<i>Phlogophora meticulosa</i>		2
249074	Faune	Papillons nocturnes	Insectes	Arthropodes	Ecaille cramoisie (L')	<i>Phragmatobia fuliginosa</i>		5
248977	Faune	Papillons nocturnes	Insectes	Arthropodes	Phalène linéolée (La)	<i>Plagadis dolabraria</i>		1
247860	Faune	Papillons nocturnes	Insectes	Arthropodes		<i>Platyptilia gonodactyla</i>		1
248117	Faune	Papillons nocturnes	Insectes	Arthropodes		<i>Pleuroptya ruralis</i>		2
54757	Faune	Papillons nocturnes	Insectes	Arthropodes	Bombyx du Peuplier (Le)	<i>Poecilocampa populi</i>		1
249448	Faune	Papillons nocturnes	Insectes	Arthropodes	Etrangère (L')	<i>Polia bombycina</i>		1
245749	Faune	Papillons nocturnes	Insectes	Arthropodes		<i>Prays fraxinella</i>		1
54837	Faune	Papillons nocturnes	Insectes	Arthropodes	Sphinx de l'Épilobe (Le)	<i>Proserpinus proserpina</i>		2
248935	Faune	Papillons nocturnes	Insectes	Arthropodes	Panthère (La)	<i>Pseudopanthera macularia</i>		35
248824	Faune	Papillons nocturnes	Insectes	Arthropodes	Hémithée du Genêt (L')	<i>Pseudoterpna pruinata</i>		4
701622	Faune	Papillons nocturnes	Insectes	Arthropodes		<i>Pterophorus pentadactylus</i>		4
248914	Faune	Papillons nocturnes	Insectes	Arthropodes	Phalène du Sapin (La)	<i>Pungeleria capreolaria</i>		1
521537	Faune	Papillons nocturnes	Insectes	Arthropodes		<i>Pyla fusca</i>		1
248073	Faune	Papillons nocturnes	Insectes	Arthropodes		<i>Pyralis farinalis</i>		1

Code	Rang	Groupe taxonomique	Taxref Groupe 2 INPN	Taxref Groupe1 INPN	Taxref nom vernaculaire	Taxref lb nom	Enjeux	Nbre donnée
248146	Faune	Papillons nocturnes	Insectes	Arthropodes		<i>Pyrausta despicata</i>		13
247073	Faune	Papillons nocturnes	Insectes	Arthropodes	Procris du Prunier (Le)	<i>Rhagades pruni</i>		1
248484	Faune	Papillons nocturnes	Insectes	Arthropodes	Phalène sacrée (La)	<i>Rhodometra sacraria</i>		2
248486	Faune	Papillons nocturnes	Insectes	Arthropodes	Phalène calabraise (La)	<i>Rhodostrophia calabra</i>		1
248375	Faune	Papillons nocturnes	Insectes	Arthropodes	Petit Paon de Nuit (Le)	<i>Saturnia pavonia</i>		19
54713	Faune	Papillons nocturnes	Insectes	Arthropodes	Grand Paon de nuit	<i>Saturnia pyri</i>		2
249785	Faune	Papillons nocturnes	Insectes	Arthropodes	Découpure (La)	<i>Scoliopteryx libatrix</i>		4
248500	Faune	Papillons nocturnes	Insectes	Arthropodes	Acidalie décorée (L')	<i>Scopula decorata</i>		1
248491	Faune	Papillons nocturnes	Insectes	Arthropodes	Acidalie hardie (L')	<i>Scopula immorata</i>		5
248499	Faune	Papillons nocturnes	Insectes	Arthropodes	Acidalie ornée (L')	<i>Scopula ornata</i>		8
780979	Faune	Papillons nocturnes	Insectes	Arthropodes	Acidalie de Graslin (L')	<i>Scopula rufomixtaria</i>		1
248808	Faune	Papillons nocturnes	Insectes	Arthropodes	Phalène de l'Ansérine (La)	<i>Scotopteryx chenopodiata</i>		17
248798	Faune	Papillons nocturnes	Insectes	Arthropodes	Ortholite plombée (L')	<i>Scotopteryx luridata</i>		8
248803	Faune	Papillons nocturnes	Insectes	Arthropodes	Ortholite fortifiée (L')	<i>Scotopteryx moeniata</i>		3
248797	Faune	Papillons nocturnes	Insectes	Arthropodes	Ortholite acuminée (L')	<i>Scotopteryx mucronata</i>		1
246087	Faune	Papillons nocturnes	Insectes	Arthropodes		<i>Scythris obscurella</i>		2
246147	Faune	Papillons nocturnes	Insectes	Arthropodes		<i>Scythris scopolella</i>		1
839648	Faune	Papillons nocturnes	Insectes	Arthropodes		<i>Scythris subcinctella</i>		1
248924	Faune	Papillons nocturnes	Insectes	Arthropodes	Ennomos illunaire (L')	<i>Selenia dentaria</i>		1
247079	Faune	Papillons nocturnes	Insectes	Arthropodes	Sésie apiforme (La)	<i>Sesia apiformis</i>		3
249088	Faune	Papillons nocturnes	Insectes	Arthropodes	Endrosie diaphane (L')	<i>Setina irrorella</i>		2
249695	Faune	Papillons nocturnes	Insectes	Arthropodes	Cucullie de la Molène-Lychnis (La)	<i>Shargacucullia lychnitis</i>		1
249696	Faune	Papillons nocturnes	Insectes	Arthropodes	Brèche (La)	<i>Shargacucullia verbasci</i>		2
248939	Faune	Papillons nocturnes	Insectes	Arthropodes	Divisée (La)	<i>Siona lineata</i>		28
248137	Faune	Papillons nocturnes	Insectes	Arthropodes		<i>Sitochroa palealis</i>		1
248379	Faune	Papillons nocturnes	Insectes	Arthropodes		<i>Sphinx pinastri</i>		1
784182	Faune	Papillons nocturnes	Insectes	Arthropodes	Cul-doré (Le)	<i>Sphrageidus similis</i>		1
249068	Faune	Papillons nocturnes	Insectes	Arthropodes	Ecaille tigrée (L')	<i>Spilosoma lubricipeda</i>		2
459036	Faune	Papillons nocturnes	Insectes	Arthropodes	Ecaille striée (L')	<i>Spiris striata</i>		9
701566	Faune	Papillons nocturnes	Insectes	Arthropodes		<i>Stenoptilia arvernica</i>		2
247841	Faune	Papillons nocturnes	Insectes	Arthropodes		<i>Stenoptilia bipunctidactyla</i>		1
247132	Faune	Papillons nocturnes	Insectes	Arthropodes	Sésie des Conifères (La)	<i>Synanthedon cephiiformis</i>		1
247121	Faune	Papillons nocturnes	Insectes	Arthropodes	Sésie jaune-gorge (La)	<i>Synanthedon flaviventris</i>		1
247120	Faune	Papillons nocturnes	Insectes	Arthropodes	Sésie fourmi (La)	<i>Synanthedon formicaeformis</i>		1

Code	Rang	Groupe taxonomique	Taxref Groupe 2 INPN	Taxref Groupe1 INPN	Taxref nom vernaculaire	Taxref lb nom	Enjeux	Nbre donnée
248078	Faune	Papillons nocturnes	Insectes	Arthropodes		<i>Synaphe punctalis</i>		4
248861	Faune	Papillons nocturnes	Insectes	Arthropodes	Gymnospile commune (La)	<i>Tephronia sepiaria</i>		1
249503	Faune	Papillons nocturnes	Insectes	Arthropodes	Noctuelle cythérée (La)	<i>Thalpophila matura</i>		2
54674	Faune	Papillons nocturnes	Insectes	Arthropodes	Processionnaire du Pin (La)	<i>Thaumetopoea pityocampa</i>		16
248562	Faune	Papillons nocturnes	Insectes	Arthropodes	Corythée sobre (La)	<i>Thera obeliscata</i>		1
248256	Faune	Papillons nocturnes	Insectes	Arthropodes		<i>Thisanotia chrysonuchella</i>		3
248401	Faune	Papillons nocturnes	Insectes	Arthropodes	Batis (La)	<i>Thyatira batis</i>		1
248516	Faune	Papillons nocturnes	Insectes	Arthropodes	Timandre aimée (La)	<i>Timandra comae</i>		1
54752	Faune	Papillons nocturnes	Insectes	Arthropodes	Bombyx de l'Aubépine (Le)	<i>Trichiura crataegi</i>		1
245161	Faune	Papillons nocturnes	Insectes	Arthropodes	Sylvine (La)	<i>Triodia sylvina</i>		2
248745	Faune	Papillons nocturnes	Insectes	Arthropodes	Incertaine (L')	<i>Triphosa dubitata</i>		1
249051	Faune	Papillons nocturnes	Insectes	Arthropodes	Goutte-de-sang	<i>Tyria jacobaeae</i>		20
248190	Faune	Papillons nocturnes	Insectes	Arthropodes		<i>Udea nebulalis</i>		1
248390	Faune	Papillons nocturnes	Insectes	Arthropodes	Serpette (La)	<i>Watsonalla cultraria</i>		1
248784	Faune	Papillons nocturnes	Insectes	Arthropodes	Incertaine (L')	<i>Xanthorhoe fluctuata</i>		1
248791	Faune	Papillons nocturnes	Insectes	Arthropodes	Mélanthie montagnarde (La)	<i>Xanthorhoe montanata</i>		6
248788	Faune	Papillons nocturnes	Insectes	Arthropodes	Oxydée (L')	<i>Xanthorhoe spadicearia</i>		1
249219	Faune	Papillons nocturnes	Insectes	Arthropodes	C-noir (Le)	<i>Xestia c-nigrum</i>		2
249226	Faune	Papillons nocturnes	Insectes	Arthropodes	Ségétie ochracée (La)	<i>Xestia ochreago</i>		1
247045	Faune	Papillons nocturnes	Insectes	Arthropodes	Zygène du Sainfoin (La)	<i>Zygaena carniolica</i>		11
247040	Faune	Papillons nocturnes	Insectes	Arthropodes	Zygène des garrigues (La)	<i>Zygaena erythrus</i>	X	1
247058	Faune	Papillons nocturnes	Insectes	Arthropodes	Zygène du Pied-de-Poule (La)	<i>Zygaena filipendulae</i>		89
247059	Faune	Papillons nocturnes	Insectes	Arthropodes	Zygène des bois (La)	<i>Zygaena lonicerae</i>		38
247047	Faune	Papillons nocturnes	Insectes	Arthropodes	Zygène du Lotier (La)	<i>Zygaena loti</i>		1
247041	Faune	Papillons nocturnes	Insectes	Arthropodes	Zygène diaphane (La)	<i>Zygaena minos</i>	X	4
247053	Faune	Papillons nocturnes	Insectes	Arthropodes	Zygène d'Ostérode (La)	<i>Zygaena osterodensis</i>	X	2
247042	Faune	Papillons nocturnes	Insectes	Arthropodes	Zygène pourpre (La)	<i>Zygaena purpuralis</i>		14
247052	Faune	Papillons nocturnes	Insectes	Arthropodes	Zygène de la Gesse (La)	<i>Zygaena romeo</i>		14
247035	Faune	Papillons nocturnes	Insectes	Arthropodes	Zygène du Panicaut (La)	<i>Zygaena sarpedon</i>		3
247057	Faune	Papillons nocturnes	Insectes	Arthropodes	Zygène transalpine (La)	<i>Zygaena transalpina</i>		17
247060	Faune	Papillons nocturnes	Insectes	Arthropodes	Zygène des prés (La)	<i>Zygaena trifolii</i>		41
247054	Faune	Papillons nocturnes	Insectes	Arthropodes	Zygène des Thérésiens (La)	<i>Zygaena viciae</i>		20

Code	Rang	Groupe taxonomique	Taxref Groupe 2 INPN	Taxref Groupe1 INPN	Taxref nom vernaculaire	Taxref lb nom	Enjeux	Nbre donnée
67074	Faune	Poissons	Poissons	Chordés	Brème commune	<i>Abramis brama</i>		1
67104	Faune	Poissons	Poissons	Chordés	Spirilin	<i>Alburnoides bipunctatus</i>		4
67550	Faune	Poissons	Poissons	Chordés	Loche franche	<i>Barbatula barbatula</i>		68
69182	Faune	Poissons	Poissons	Chordés	Chabot	<i>Cottus gobio</i>		73
67058	Faune	Poissons	Poissons	Chordés	Carpe commune	<i>Cyprinus carpio</i>		1
67606	Faune	Poissons	Poissons	Chordés	Brochet	<i>Esox lucius</i>	X	1
67257	Faune	Poissons	Poissons	Chordés	Goujon	<i>Gobio gobio</i>		50
66333	Faune	Poissons	Poissons	Chordés	Lamproie de Planer	<i>Lampetra planeri</i>		27
67304	Faune	Poissons	Poissons	Chordés	Gardon rouge	<i>Leuciscus idus</i>		1
69350	Faune	Poissons	Poissons	Chordés	Perche	<i>Perca fluviatilis</i>		6
67404	Faune	Poissons	Poissons	Chordés	Vairon	<i>Phoxinus phoxinus</i>		80
67422	Faune	Poissons	Poissons	Chordés	Gardon	<i>Rutilus rutilus</i>		2
67765	Faune	Poissons	Poissons	Chordés	Saumon de l'Atlantique	<i>Salmo salar</i>	X	18
67772	Faune	Poissons	Poissons	Chordés	Truite de mer	<i>Salmo trutta</i>		91
69372	Faune	Poissons	Poissons	Chordés	Sandre	<i>Sander lucioperca</i>		1
67310	Faune	Poissons	Poissons	Chordés	Chevaine	<i>Squalius cephalus</i>		11
67759	Faune	Poissons	Poissons	Chordés	Ombre commun	<i>Thymallus thymallus</i>	X	25
51610	Faune	Punaises	Insectes	Arthropodes	Punaise arlequin	<i>Graphosoma italicum</i>		2
51687	Faune	Punaises	Insectes	Arthropodes	Punaise écuyère	<i>Lygaeus equestris</i>		1
238250	Faune	Punaises	Insectes	Arthropodes		<i>Melanocoryphus albomaculatus</i>		2
238404	Faune	Punaises	Insectes	Arthropodes		<i>Odontotarsus purpureolineatus</i>		1
51677	Faune	Punaises	Insectes	Arthropodes	Gendarme	<i>Pyrrhocoris apterus</i>		2
238005	Faune	Punaises	Insectes	Arthropodes	Réduve masqué	<i>Reduvius personatus</i>		1
238249	Faune	Punaises	Insectes	Arthropodes	Punaise à damier	<i>Spilostethus saxatilis</i>		1
77490	Faune	Reptiles	Reptiles	Chordés	Orvet fragile	<i>Anguis fragilis</i>		99
77955	Faune	Reptiles	Reptiles	Chordés	Coronelle lisse	<i>Coronella austriaca</i>		39
77949	Faune	Reptiles	Reptiles	Chordés	Couleuvre verte et jaune	<i>Hierophis viridiflavus</i>		58
77600	Faune	Reptiles	Reptiles	Chordés	Lézard des souches	<i>Lacerta agilis</i>	X	76
77619	Faune	Reptiles	Reptiles	Chordés	Lézard à deux raies	<i>Lacerta bilineata</i>		296
851674	Faune	Reptiles	Reptiles	Chordés	Couleuvre helvétique	<i>Natrix helvetica</i>		202
78048	Faune	Reptiles	Reptiles	Chordés	Couleuvre vipérine	<i>Natrix maura</i>	X	54
77756	Faune	Reptiles	Reptiles	Chordés	Lézard des murailles	<i>Podarcis muralis</i>		442
78130	Faune	Reptiles	Reptiles	Chordés	Vipère aspic	<i>Vipera aspis</i>		123
78141	Faune	Reptiles	Reptiles	Chordés	Vipère péliade	<i>Vipera berus</i>	X	86
444446	Faune	Reptiles	Reptiles	Chordés	Couleuvre d'Esculape	<i>Zamenis longissimus</i>		7
79278	Faune	Reptiles	Reptiles	Chordés	Lézard vivipare	<i>Zootoca vivipara</i>		455
							TOTAL	398 218

Annexe 3 : Liste des espèces bénéficiant d'une protection au titre des Directives Européennes

Sur le territoire de l'ABT, **102 espèces, soit 4 %** du nombre total des **2 505** espèces connues sur le territoire, sont concernées par une **protection européenne** établie dans l'Annexe 1 de la directive Oiseaux et l'Annexe 2 de la directive Habitat faune-flore.

	Nom Scientifique	Nom Vernaculaire	Group1_inpn	Group2_inpn	Ordre	Rang	fr taxref	Directive oiseaux	Directive habitat
1	<i>Rosalia alpina</i>	Rosalie des Alpes	Arthropodes	Insectes	Coleoptera	ES	P		Annexe II, Annexe IV
2	<i>Lucanus cervus</i>	Cerf-volant (mâle)	Arthropodes	Insectes	Coleoptera	ES	P		Annexe II
3	<i>Euplagia quadripunctaria</i>	Écaille chinée (L')	Arthropodes	Insectes	Lepidoptera	ES	P		Annexe II
4	<i>Lycaena dispar</i>	Cuivré des marais (Le)	Arthropodes	Insectes	Lepidoptera	ES	P		Annexe II, Annexe IV
5	<i>Lycaena helle</i>	Cuivré de la Bistorte (Le)	Arthropodes	Insectes	Lepidoptera	ES	P		Annexe II, Annexe IV
6	<i>Euphydryas aurinia</i>	Damier de la Succise (Le)	Arthropodes	Insectes	Lepidoptera	ES	P		Annexe II
7	<i>Coenagrion mercuriale</i>	Agrion de Mercure	Arthropodes	Insectes	Odonata	ES	P		Annexe II
8	<i>Oxygastra curtisii</i>	Cordulie à corps fin (La)	Arthropodes	Insectes	Odonata	ES	P		Annexe II, Annexe IV
9	<i>Leucorrhinia pectoralis</i>	Leucorrhine à gros thorax (La)	Arthropodes	Insectes	Odonata	ES	P		Annexe II, Annexe IV
10	<i>Austropotamobius pallipes</i>	Écrevisse à pieds blancs (L')	Arthropodes	Crustacés	Decapoda	ES	P		Annexe II, Annexe V
11	<i>Bombina variegata</i>	Sonneur à ventre jaune	Chordés	Amphibiens	Anura	ES	P		Annexe II, Annexe IV
12	<i>Triturus cristatus</i>	Triton crêté	Chordés	Amphibiens	Urodela	ES	P		Annexe II, Annexe IV
13	<i>Aegypius monachus</i>	Vautour moine	Chordés	Oiseaux	Accipitriformes	ES	P	Annexe I	
14	<i>Aquila chrysaetos</i>	Aigle royal	Chordés	Oiseaux	Accipitriformes	ES	P	Annexe I	
15	<i>Aquila fasciata</i>	Aigle de Bonelli	Chordés	Oiseaux	Accipitriformes	ES	P	Annexe I	
16	<i>Circaetus gallicus</i>	Circaète Jean-le-Blanc	Chordés	Oiseaux	Accipitriformes	ES	P	Annexe I	
17	<i>Circus aeruginosus</i>	Busard des roseaux	Chordés	Oiseaux	Accipitriformes	ES	P	Annexe I	
18	<i>Circus cyaneus</i>	Busard Saint-Martin	Chordés	Oiseaux	Accipitriformes	ES	P	Annexe I	
19	<i>Circus macrourus</i>	Busard pâle	Chordés	Oiseaux	Accipitriformes	ES	P	Annexe I	
20	<i>Circus pygargus</i>	Busard cendré	Chordés	Oiseaux	Accipitriformes	ES	P	Annexe I	
21	<i>Clanga clanga</i>	Aigle criard	Chordés	Oiseaux	Accipitriformes	ES	P	Annexe I	
22	<i>Elanus caeruleus</i>	Élanion blanc	Chordés	Oiseaux	Accipitriformes	ES	P	Annexe I	
23	<i>Gypaetus barbatus</i>	Gypaète barbu	Chordés	Oiseaux	Accipitriformes	ES	P	Annexe I	
24	<i>Gyps fulvus</i>	Vautour fauve	Chordés	Oiseaux	Accipitriformes	ES	P	Annexe I	

25	<i>Aquila pennata, Hieraaetus pennatus</i>	Aigle botté	Chordés	Oiseaux	Accipitriformes	ES	P	Annexe I	
26	<i>Milvus migrans</i>	Milan noir	Chordés	Oiseaux	Accipitriformes	ES	P	Annexe I	
27	<i>Milvus milvus</i>	Milan royal	Chordés	Oiseaux	Accipitriformes	ES	P	Annexe I	
28	<i>Neophron percnopterus</i>	Vautour percnoptère	Chordés	Oiseaux	Accipitriformes	ES	P	Annexe I	
29	<i>Pernis apivorus</i>	Bondrée apivore	Chordés	Oiseaux	Accipitriformes	ES	P	Annexe I	
30	<i>Pandion haliaetus</i>	Balbuzard pêcheur	Chordés	Oiseaux	Accipitriformes	ES	P	Annexe I	
31	<i>Aythya nyroca</i>	Fuligule nyroca	Chordés	Oiseaux	Anseriformes	ES	P	Annexe I	
32	<i>Branta leucopsis</i>	Bernache nonnette	Chordés	Oiseaux	Anseriformes	ES	P	Annexe I	
33	<i>Cygnus cygnus</i>	Cygne chanteur	Chordés	Oiseaux	Anseriformes	ES	P	Annexe I	
34	<i>Caprimulgus europaeus</i>	Engoulevent d'Europe	Chordés	Oiseaux	Caprimulgiformes	ES	P	Annexe I	
35	<i>Burhinus oedicephalus</i>	Oedicnème criard	Chordés	Oiseaux	Charadriiformes	ES	P	Annexe I	
36	<i>Eudromias morinellus</i>	Pluvier guignard	Chordés	Oiseaux	Charadriiformes	ES	P	Annexe I	
37	<i>Pluvialis apricaria</i>	Pluvier doré	Chordés	Oiseaux	Charadriiformes	ES	P	Annexe I, Annexe II/2, Annexe III/2	
38	<i>Glaucopis pratensis</i>	Glaréole à collier	Chordés	Oiseaux	Charadriiformes	ES	P	Annexe I	
39	<i>Hydrocoloeus minutus</i>	Mouette pygmée	Chordés	Oiseaux	Charadriiformes	ES	P	Annexe I	
40	<i>Ichthyaetus melanocephalus</i>	Mouette mélanocéphale	Chordés	Oiseaux	Charadriiformes	ES	P	Annexe I	
41	<i>Chlidonias hybrida</i>	Guifette moustac	Chordés	Oiseaux	Charadriiformes	ES	P	Annexe I	
42	<i>Chlidonias niger</i>	Guifette noire	Chordés	Oiseaux	Charadriiformes	ES	P	Annexe I	
43	<i>Gelochelidon nilotica</i>	Sterne hansel	Chordés	Oiseaux	Charadriiformes	ES	P	Annexe I	
44	<i>Sterna hirundo</i>	Sterne pierregarin	Chordés	Oiseaux	Charadriiformes	ES	P	Annexe I	
45	<i>Himantopus himantopus</i>	Echasse blanche	Chordés	Oiseaux	Charadriiformes	ES	P	Annexe I	
46	<i>Recurvirostra avosetta</i>	Avocette élégante	Chordés	Oiseaux	Charadriiformes	ES	P	Annexe I	
47	<i>Calidris pugnax</i>	Chevalier combattant	Chordés	Oiseaux	Charadriiformes	ES	P	Annexe I, Annexe II/2	
48	<i>Gallinago media</i>	Bécassine double	Chordés	Oiseaux	Charadriiformes	ES	P	Annexe I	
49	<i>Limosa lapponica</i>	Barge rousse	Chordés	Oiseaux	Charadriiformes	ES	P	Annexe I, Annexe II/2	
50	<i>Tringa glareola</i>	Chevalier sylvain	Chordés	Oiseaux	Charadriiformes	ES	P	Annexe I	

51	<i>Alcedo atthis</i>	Martin-pêcheur d'Europe	Chordés	Oiseaux	Coraciiformes	ES	P	Annexe I	
52	<i>Coracias garrulus</i>	Rollier d'Europe	Chordés	Oiseaux	Coraciiformes	ES	P	Annexe I	
53	<i>Falco columbarius</i>	Faucon émerillon	Chordés	Oiseaux	Falconiformes	ES	P	Annexe I	
54	<i>Falco eleonora</i>	Faucon d'Éléonore	Chordés	Oiseaux	Falconiformes	ES	P	Annexe I	
55	<i>Falco naumanni</i>	Faucon crécerellette	Chordés	Oiseaux	Falconiformes	ES	P	Annexe I	
56	<i>Falco peregrinus</i>	Faucon pèlerin	Chordés	Oiseaux	Falconiformes	ES	P	Annexe I	
57	<i>Falco vespertinus</i>	Faucon kobez	Chordés	Oiseaux	Falconiformes	ES	P	Annexe I	
58	<i>Grus grus</i>	Grue cendrée	Chordés	Oiseaux	Gruiformes	ES	P	Annexe I	
59	<i>Crex crex</i>	Râle des genêts	Chordés	Oiseaux	Gruiformes	ES	P	Annexe I	
60	<i>Porzana porzana</i>	Marouette ponctuée	Chordés	Oiseaux	Gruiformes	ES	P	Annexe I	
61	<i>Zapornia pusilla</i>	Marouette de Baillon	Chordés	Oiseaux	Gruiformes	ES	P	Annexe I	
62	<i>Calandrella brachydactyla</i>	Alouette calandrelle	Chordés	Oiseaux	Passeriformes	ES	P	Annexe I	
63	<i>Lullula arborea</i>	Alouette lulu	Chordés	Oiseaux	Passeriformes	ES	P	Annexe I	
64	<i>Pyrhcorax pyrrhcorax</i>	Crave à bec rouge	Chordés	Oiseaux	Passeriformes	ES	P	Annexe I	
65	<i>Emberiza hortulana</i>	Bruant ortolan	Chordés	Oiseaux	Passeriformes	ES	P	Annexe I	
66	<i>Lanius collurio</i>	Pie-grièche écorcheur	Chordés	Oiseaux	Passeriformes	ES	P	Annexe I	
67	<i>Anthus campestris</i>	Pipit rousseline	Chordés	Oiseaux	Passeriformes	ES	P	Annexe I	
68	<i>Luscinia svecica</i>	Gorgebleue à miroir	Chordés	Oiseaux	Passeriformes	ES	P	Annexe I	
69	<i>Sylvia sarda</i>	Fauvette sarde	Chordés	Oiseaux	Passeriformes	ES	P	Annexe I	
70	<i>Ardea alba</i>	Grande Aigrette	Chordés	Oiseaux	Pelecaniformes	ES	P	Annexe I	
71	<i>Ardea purpurea</i>	Héron pourpré	Chordés	Oiseaux	Pelecaniformes	ES	P	Annexe I	
72	<i>Ardeola ralloides</i>	Héron crabier	Chordés	Oiseaux	Pelecaniformes	ES	P	Annexe I	
73	<i>Botaurus stellaris</i>	Butor étoilé	Chordés	Oiseaux	Pelecaniformes	ES	P	Annexe I	
74	<i>Egretta garzetta</i>	Aigrette garzette	Chordés	Oiseaux	Pelecaniformes	ES	P	Annexe I	
75	<i>Ixobrychus minutus</i>	Butor blongios	Chordés	Oiseaux	Pelecaniformes	ES	P	Annexe I	
76	<i>Nycticorax nycticorax</i>	Héron bihoreau	Chordés	Oiseaux	Pelecaniformes	ES	P	Annexe I	
77	<i>Ciconia ciconia</i>	Cigogne blanche	Chordés	Oiseaux	Pelecaniformes	ES	P	Annexe I	
78	<i>Ciconia nigra</i>	Cigogne noire	Chordés	Oiseaux	Pelecaniformes	ES	P	Annexe I	
79	<i>Platalea leucorodia</i>	Spatule blanche	Chordés	Oiseaux	Pelecaniformes	ES	P	Annexe I	
80	<i>Plegadis falcinellus</i>	Ibis falcinelle	Chordés	Oiseaux	Pelecaniformes	ES	P	Annexe I	
81	<i>Dendrocopos medius</i>	Pic mar	Chordés	Oiseaux	Piciformes	ES	P	Annexe I	

82	<i>Dryocopus martius</i>	Pic noir	Chordés	Oiseaux	Piciformes	ES	P	Annexe I	
83	<i>Aegolius funereus</i>	Nyctale de Tengmalm	Chordés	Oiseaux	Strigiformes	ES	P	Annexe I	
84	<i>Asio flammeus</i>	Hibou des marais	Chordés	Oiseaux	Strigiformes	ES	P	Annexe I	
85	<i>Bubo bubo</i>	Grand-duc d'Europe	Chordés	Oiseaux	Strigiformes	ES	P	Annexe I	
86	<i>Glaucidium passerinum</i>	Chouette chevêchette	Chordés	Oiseaux	Strigiformes	ES	P	Annexe I	
87	<i>Lutra lutra</i>	Loutre d'Europe	Chordés	Mammifères	Carnivora	ES	P		Annexe II, Annexe IV
88	<i>Rhinolophus ferrumequinum</i>	Grand rhinolophe	Chordés	Mammifères	Chiroptera	ES	P		Annexe II, Annexe IV
89	<i>Rhinolophus hipposideros</i>	Petit rhinolophe	Chordés	Mammifères	Chiroptera	ES	P		Annexe II, Annexe IV
90	<i>Barbastella barbastellus</i>	Barbastelle d'Europe	Chordés	Mammifères	Chiroptera	ES	P		Annexe II, Annexe IV
91	<i>Myotis bechsteinii</i>	Murin de Bechstein	Chordés	Mammifères	Chiroptera	ES	P		Annexe II, Annexe IV
92	<i>Myotis emarginatus</i>	Murin à oreilles échanquées	Chordés	Mammifères	Chiroptera	ES	P		Annexe II, Annexe IV
93	<i>Myotis myotis</i>	Grand Murin	Chordés	Mammifères	Chiroptera	ES	P		Annexe II, Annexe IV
94	<i>Lampetra planeri</i>	Lamproie de Planer	Chordés	Poissons	Petromyzontiformes	ES	P		Annexe II
95	<i>Salmo salar</i>	Saumon de l'Atlantique	Chordés	Poissons	Salmoniformes	ES	P		Annexe II, Annexe V
96	<i>Cottus gobio</i>	Chabot	Chordés	Poissons	Scorpaeniformes	ES	P		Annexe II
97	<i>Margaritifera margaritifera</i>	Mulette perlière	Mollusques	Bivalves	Unionida	ES	P		Annexe II, Annexe V
98	<i>Luronium natans</i>	Flûteau nageant	Plantes vasculaires	Angiospermes	Alismatales	ES	P		Annexe II, Annexe IV
99	<i>Buxbaumia viridis</i>		Bryophytes	Mousses	Buxbaumiales	ES	P		Annexe II
100	<i>Orthotrichum rogeri</i>	Orthotric de Roger	Bryophytes	Mousses	Orthotrichales	ES	P		Annexe II
101	<i>Pyrus cordata</i>	Poirier à feuilles en cœur	Plantes vasculaires	Angiospermes	Rosales	ES	P		Annexe II, Annexe IV
102	<i>Ovis gmelinii musimon</i>		Chordés	Mammifères	Bovidae	ES	I		Annexe II, Annexe IV

Annexe 4 : Liste des espèces protégées au niveau national

Sur le territoire de l'Est Cantal, **338 espèces sont protégées au niveau national, soit 13,5 %** du nombre total d'espèces identifiées (2 505 espèces connues).

	Groupe taxonomique	Nom vernaculaire	Nom scientifique
1	Amphibiens	Alyte accoucheur	<i>Alytes obstetricans</i>
2	Amphibiens	Crapaud calamite	<i>Epidalea calamita</i>
3	Amphibiens	Crapaud commun (Le)	<i>Bufo bufo</i>
4	Amphibiens	Grenouille agile	<i>Rana dalmatina</i>
5	Amphibiens	Grenouille commune	<i>Pelophylax kl. esculentus</i>
6	Amphibiens	Grenouille de Lessona	<i>Pelophylax lessonae</i>
7	Amphibiens	Grenouille rousse	<i>Rana temporaria</i>
8	Amphibiens	Péloodyte ponctué	<i>Pelodytes punctatus</i>
9	Amphibiens	Rainette verte	<i>Hyla arborea</i>
10	Amphibiens	Salamandre tachetée	<i>Salamandra salamandra</i>
11	Amphibiens	Sonneur à ventre jaune	<i>Bombina variegata</i>
12	Amphibiens	Triton crêté	<i>Triturus cristatus</i>
13	Amphibiens	Triton palmé	<i>Lissotriton helveticus</i>
14	Angiospermes	Alchémille de Charbonnel	<i>Alchemilla amphisericca</i>
15	Angiospermes	Andromède	<i>Andromeda polifolia</i>
16	Angiospermes	Androsace rosée	<i>Androsace halleri</i>
17	Angiospermes	Anémone sauvage	<i>Anemone sylvestris</i>
18	Angiospermes	Bartsie des Alpes	<i>Bartsia alpina</i>
19	Angiospermes	Camarine hermaphrodite	<i>Empetrum nigrum subsp. hermaphroditum</i>
20	Angiospermes	Campanule à larges feuilles	<i>Campanula latifolia</i>
21	Angiospermes	Canneberge	<i>Vaccinium oxycoccos</i>
22	Angiospermes	Canneberge à petits fruits	<i>Vaccinium microcarpum</i>
23	Angiospermes	Carex en touffe	<i>Carex cespitosa</i>
24	Angiospermes	Chardon bardane	<i>Carduus personata</i>
25	Angiospermes	Chardousse	<i>Carlina acanthifolia subsp. acanthifolia</i>
26	Angiospermes	Cigüe aquatique	<i>Cicuta virosa</i>
27	Angiospermes	Circée des Alpes	<i>Circaea alpina</i>
28	Angiospermes	Cornifle submergé	<i>Ceratophyllum submersum</i>
29	Angiospermes	Cranson des Pyrénées	<i>Cochlearia pyrenaica</i>
30	Angiospermes	Cresson des bois	<i>Cardamine pentaphyllos</i>
31	Angiospermes	Épervière orangée	<i>Pilosella aurantiaca</i>
32	Angiospermes	Épipogon sans feuilles	<i>Epipogium aphyllum</i>
33	Angiospermes	Flûteau nageant	<i>Luronium natans</i>
34	Angiospermes	Frêne à feuilles étroites	<i>Fraxinus angustifolia subsp. angustifolia</i>
35	Angiospermes	Gagée de Bohême	<i>Gagea bohemica</i>
36	Angiospermes	Gagée des champs	<i>Gagea villosa</i>
37	Angiospermes	Gagée jaune	<i>Gagea lutea</i>
38	Angiospermes	Jonc de Gérard	<i>Juncus gerardi</i>
39	Angiospermes	Joubarbe d'Auvergne	<i>Sempervivum tectorum subsp. arvernense</i>
40	Angiospermes	Laïche à longs rhizomes	<i>Carex chordorrhiza</i>
41	Angiospermes	Laïche des tourbières	<i>Carex limosa</i>
42	Angiospermes	Lis martagon	<i>Lilium martagon</i>
43	Angiospermes	Lunetière d'Auvergne	<i>Biscutella arvernensis</i>
44	Angiospermes	Luzule jaunâtre	<i>Luzula luzulina</i>
45	Angiospermes	Oeillet magnifique	<i>Dianthus superbus</i>

46	Angiospermes	Orchis punaise	<i>Anacamptis coriophora</i>
47	Angiospermes	Pédiculaire verticillée	<i>Pedicularis verticillata</i>
48	Angiospermes	Pintade	<i>Fritillaria meleagris</i>
49	Angiospermes	Pissenlit de Bessarabie	<i>Taraxacum bessarabicum</i>
50	Angiospermes	Potentille des rochers	<i>Drymocallis rupestris</i>
51	Angiospermes	Pulsatille à feuilles d'Ache	<i>Anemone alpina</i> subsp. <i>apiifolia</i>
52	Angiospermes	Raisin d'ours	<i>Arctostaphylos uva-ursi</i>
53	Angiospermes	Renoncule à fleurs nodales	<i>Ranunculus nodiflorus</i>
54	Angiospermes	Rossolis à feuilles rondes	<i>Drosera rotundifolia</i>
55	Angiospermes	Saule bicolor	<i>Salix bicolor</i>
56	Angiospermes	Saule des Lapons	<i>Salix lapponum</i>
57	Angiospermes	Saxifrage à feuilles d'Épervière	<i>Micranthes hieraciifolia</i>
58	Angiospermes	Silène cilié	<i>Silene ciliata</i>
59	Angiospermes	Streptope à feuilles embrassantes	<i>Streptopus amplexifolius</i>
60	Angiospermes	Tozzie des Alpes	<i>Tozzia alpina</i>
61	Angiospermes	Trèfle pâle d'Auvergne	<i>Trifolium pallescens</i>
62	Angiospermes	Valériane grecque	<i>Polemonium caeruleum</i>
63	Angiospermes	Vergerette des Alpes	<i>Erigeron alpinus</i>
64	Angiospermes	Véronique en épi	<i>Veronica spicata</i>
65	Bivalves	Mulette perlière	<i>Margaritifera margaritifera</i>
66	Crustacés	Écrevisse à pieds blancs (L')	<i>Austropotamobius pallipes</i>
67	Fougères	Doradille verte	<i>Asplenium viride</i>
68	Fougères	Lycopode à feuilles de genévrier	<i>Lycopodium annotinum</i>
69	Fougères	Lycopode des tourbières	<i>Lycopodiella inundata</i>
70	Insectes	Agrion de Mercure	<i>Coenagrion mercuriale</i>
71	Insectes	Apollon (L')	<i>Parnassius apollo</i>
72	Insectes	Cordulie à corps fin (La)	<i>Oxygastra curtisii</i>
73	Insectes	Cuivré de la Bistorte (Le)	<i>Lycaena helle</i>
74	Insectes	Cuivré des marais (Le)	<i>Lycaena dispar</i>
75	Insectes	Damier de la Succise (Le)	<i>Euphydryas aurinia</i>
76	Insectes	Leucorrhine à gros thorax (La)	<i>Leucorrhinia pectoralis</i>
77	Insectes	Moiré des Sudètes (Le)	<i>Erebia sudetica</i>
78	Insectes	Nacré de la Canneberge (Le)	<i>Boloria aquilonaris</i>
79	Insectes	Rosalie des Alpes	<i>Rosalia alpina</i>
80	Insectes	Semi-Apollon (Le)	<i>Parnassius mnemosyne</i>
81	Insectes	Sphinx de l'Épilobe (Le)	<i>Proserpinus proserpina</i>
82	Insectes		<i>Erebia sudetica liorana</i>
83	Mammifères	Barbastelle d'Europe	<i>Barbastella barbastellus</i>
84	Mammifères	Campagnol amphibie	<i>Arvicola sapidus</i>
85	Mammifères	Chat forestier	<i>Felis silvestris</i>
86	Mammifères	Crossope aquatique	<i>Neomys fodiens</i>
87	Mammifères	Écureuil roux	<i>Sciurus vulgaris</i>
88	Mammifères	Genette commune	<i>Genetta genetta</i>
89	Mammifères	Grand Murin	<i>Myotis myotis</i>
90	Mammifères	Grand rhinolophe	<i>Rhinolophus ferrumequinum</i>
91	Mammifères	Grande Noctule	<i>Nyctalus lasiopterus</i>
92	Mammifères	Hérisson d'Europe	<i>Erinaceus europaeus</i>
93	Mammifères	Loutre d'Europe	<i>Lutra lutra</i>
94	Mammifères	Molosse de Cestoni	<i>Tadarida teniotis</i>
95	Mammifères	Murin à moustaches	<i>Myotis mystacinus</i>
96	Mammifères	Murin à oreilles échancrées	<i>Myotis emarginatus</i>
97	Mammifères	Murin d'Alcathoe	<i>Myotis alcathoe</i>
98	Mammifères	Murin de Bechstein	<i>Myotis bechsteinii</i>
99	Mammifères	Murin de Brandt	<i>Myotis brandtii</i>

100	Mammifères	Murin de Daubenton	<i>Myotis daubentonii</i>
101	Mammifères	Murin de Natterer	<i>Myotis nattereri</i>
102	Mammifères	Muscardin	<i>Muscardinus avellanarius</i>
103	Mammifères	Noctule commune	<i>Nyctalus noctula</i>
104	Mammifères	Noctule de Leisler	<i>Nyctalus leisleri</i>
105	Mammifères	Oreillard gris	<i>Plecotus austriacus</i>
106	Mammifères	Oreillard roux	<i>Plecotus auritus</i>
107	Mammifères	Petit rhinolophe	<i>Rhinolophus hipposideros</i>
108	Mammifères	Pipistrelle commune	<i>Pipistrellus pipistrellus</i>
109	Mammifères	Pipistrelle de Kuhl	<i>Pipistrellus kuhlii</i>
110	Mammifères	Pipistrelle de Nathusius	<i>Pipistrellus nathusii</i>
111	Mammifères	Pipistrelle pygmée	<i>Pipistrellus pygmaeus</i>
112	Mammifères	Sérotine commune	<i>Eptesicus serotinus</i>
113	Mammifères	Sérotine de Nilsson	<i>Eptesicus nilssonii</i>
114	Mammifères	Vespère de Savi	<i>Hypsugo savii</i>
115	Mammifères	Vespertilion bicolore	<i>Vespertilio murinus</i>
116	Mousses	Orthotric de Roger	<i>Orthotrichum rogeri</i>
117	Mousses		<i>Buxbaumia viridis</i>
118	Oiseaux	Accenteur alpin	<i>Prunella collaris</i>
119	Oiseaux	Accenteur mouchet	<i>Prunella modularis</i>
120	Oiseaux	Aigle botté	<i>Hieraetus pennatus</i>
121	Oiseaux	Aigle criard	<i>Clanga clanga</i>
122	Oiseaux	Aigle de Bonelli	<i>Aquila fasciata</i>
123	Oiseaux	Aigle royal	<i>Aquila chrysaetos</i>
124	Oiseaux	Aigrette garzette	<i>Egretta garzetta</i>
125	Oiseaux	Alouette lulu	<i>Lullula arborea</i>
126	Oiseaux	Autour des palombes	<i>Accipiter gentilis</i>
127	Oiseaux	Avocette élégante	<i>Recurvirostra avosetta</i>
128	Oiseaux	Balbuzard pêcheur	<i>Pandion haliaetus</i>
129	Oiseaux	Bécasseau cocorli	<i>Calidris ferruginea</i>
130	Oiseaux	Bécasseau de Temminck	<i>Calidris temminckii</i>
131	Oiseaux	Bécasseau minute	<i>Calidris minuta</i>
132	Oiseaux	Bécasseau tacheté	<i>Calidris melanotos</i>
133	Oiseaux	Bécasseau variable	<i>Calidris alpina</i>
134	Oiseaux	Bécassine double	<i>Gallinago media</i>
135	Oiseaux	Bec-croisé des sapins	<i>Loxia curvirostra</i>
136	Oiseaux	Bergeronnette des ruisseaux	<i>Motacilla cinerea</i>
137	Oiseaux	Bergeronnette grise	<i>Motacilla alba</i>
138	Oiseaux	Bergeronnette printanière	<i>Motacilla flava</i>
139	Oiseaux	Bernache nonnette	<i>Branta leucopsis</i>
140	Oiseaux	Bondrée apivore	<i>Pernis apivorus</i>
141	Oiseaux	Bouvreuil pivoine	<i>Pyrrhula pyrrhula</i>
142	Oiseaux	Bruant des neiges	<i>Plectrophenax nivalis</i>
143	Oiseaux	Bruant des roseaux	<i>Emberiza schoeniclus</i>
144	Oiseaux	Bruant fou	<i>Emberiza cia</i>
145	Oiseaux	Bruant jaune	<i>Emberiza citrinella</i>
146	Oiseaux	Bruant ortolan	<i>Emberiza hortulana</i>
147	Oiseaux	Bruant proyer	<i>Emberiza calandra</i>
148	Oiseaux	Bruant zizi	<i>Emberiza cirlus</i>
149	Oiseaux	Busard cendré	<i>Circus pygargus</i>
150	Oiseaux	Busard des roseaux	<i>Circus aeruginosus</i>
151	Oiseaux	Busard pâle	<i>Circus macrourus</i>
152	Oiseaux	Busard Saint-Martin	<i>Circus cyaneus</i>
153	Oiseaux	Buse pattue	<i>Buteo lagopus</i>

154	Oiseaux	Buse variable	<i>Buteo buteo</i>
155	Oiseaux	Butor blongios	<i>Ixobrychus minutus</i>
156	Oiseaux	Butor étoilé	<i>Botaurus stellaris</i>
157	Oiseaux	Cassenoix moucheté	<i>Nucifraga caryocatactes</i>
158	Oiseaux	Chardonneret élégant	<i>Carduelis carduelis</i>
159	Oiseaux	Chevalier culblanc	<i>Tringa ochropus</i>
160	Oiseaux	Chevalier guignette	<i>Actitis hypoleucos</i>
161	Oiseaux	Chevalier stagnatile	<i>Tringa stagnatilis</i>
162	Oiseaux	Chevalier sylvain	<i>Tringa glareola</i>
163	Oiseaux	Chocard à bec jaune	<i>Pyrhocorax graculus</i>
164	Oiseaux	Choucas des tours	<i>Corvus monedula</i>
165	Oiseaux	Chouette chevêche	<i>Athene noctua</i>
166	Oiseaux	Chouette chevêchette	<i>Glaucidium passerinum</i>
167	Oiseaux	Chouette effraie	<i>Tyto alba</i>
168	Oiseaux	Chouette hulotte	<i>Strix aluco</i>
169	Oiseaux	Cigogne blanche	<i>Ciconia ciconia</i>
170	Oiseaux	Cigogne noire	<i>Ciconia nigra</i>
171	Oiseaux	Cinle plongeur	<i>Cinclus cinclus</i>
172	Oiseaux	Circaète Jean-le-Blanc	<i>Circaetus gallicus</i>
173	Oiseaux	Cisticole des joncs	<i>Cisticola juncidis</i>
174	Oiseaux	Cochevis huppé	<i>Galerida cristata</i>
175	Oiseaux	Corneille mantelée	<i>Corvus corone cornix</i>
176	Oiseaux	Coucou geai	<i>Clamator glandarius</i>
177	Oiseaux	Coucou gris	<i>Cuculus canorus</i>
178	Oiseaux	Crave à bec rouge	<i>Pyrhocorax pyrrhocorax</i>
179	Oiseaux	Cygne chanteur	<i>Cygnus cygnus</i>
180	Oiseaux	Cygne tuberculé	<i>Cygnus olor</i>
181	Oiseaux	Echasse blanche	<i>Himantopus himantopus</i>
182	Oiseaux	Élanion blanc	<i>Elanus caeruleus</i>
183	Oiseaux	Engoulevent d'Europe	<i>Caprimulgus europaeus</i>
184	Oiseaux	Épervier d'Europe	<i>Accipiter nisus</i>
185	Oiseaux	Faucon crécerelle	<i>Falco tinnunculus</i>
186	Oiseaux	Faucon crécerellette	<i>Falco naumanni</i>
187	Oiseaux	Faucon d'Éléonore	<i>Falco eleonora</i>
188	Oiseaux	Faucon émerillon	<i>Falco columbarius</i>
189	Oiseaux	Faucon hobereau	<i>Falco subbuteo</i>
190	Oiseaux	Faucon kobez	<i>Falco vespertinus</i>
191	Oiseaux	Faucon pèlerin	<i>Falco peregrinus</i>
192	Oiseaux	Fauvette à lunettes	<i>Sylvia conspicillata</i>
193	Oiseaux	Fauvette à tête noire	<i>Sylvia atricapilla</i>
194	Oiseaux	Fauvette des jardins	<i>Sylvia borin</i>
195	Oiseaux	Fauvette grisette	<i>Sylvia communis</i>
196	Oiseaux	Fauvette passerinette	<i>Sylvia cantillans</i>
197	Oiseaux	Fauvette sarde	<i>Sylvia sarda</i>
198	Oiseaux	Glaréole à collier	<i>Glareola pratincola</i>
199	Oiseaux	Gobemouche gris	<i>Muscicapa striata</i>
200	Oiseaux	Gobemouche noir	<i>Ficedula hypoleuca</i>
201	Oiseaux	Goéland brun	<i>Larus fuscus</i>
202	Oiseaux	Goéland cendré	<i>Larus canus</i>
203	Oiseaux	Goéland leucophée	<i>Larus michahellis</i>
204	Oiseaux	Gorgebleue à miroir	<i>Luscinia svecica</i>
205	Oiseaux	Grand corbeau	<i>Corvus corax</i>
206	Oiseaux	Grand Cormoran	<i>Phalacrocorax carbo</i>
207	Oiseaux	Grand Gravelot	<i>Charadrius hiaticula</i>

208	Oiseaux	Grand-duc d'Europe	<i>Bubo bubo</i>
209	Oiseaux	Grande Aigrette	<i>Ardea alba</i>
210	Oiseaux	Grèbe à cou noir	<i>Podiceps nigricollis</i>
211	Oiseaux	Grèbe castagneux	<i>Tachybaptus ruficollis</i>
212	Oiseaux	Grèbe huppé	<i>Podiceps cristatus</i>
213	Oiseaux	Grimpereau des bois	<i>Certhia familiaris</i>
214	Oiseaux	Grimpereau des jardins	<i>Certhia brachydactyla</i>
215	Oiseaux	Grosbec casse-noyaux	<i>Coccothraustes coccothraustes</i>
216	Oiseaux	Grue cendrée	<i>Grus grus</i>
217	Oiseaux	Guêpier d'Europe	<i>Merops apiaster</i>
218	Oiseaux	Guifette leucoptère	<i>Chlidonias leucopterus</i>
219	Oiseaux	Guifette moustac	<i>Chlidonias hybrida</i>
220	Oiseaux	Guifette noire	<i>Chlidonias niger</i>
221	Oiseaux	Gypaète barbu	<i>Gypaetus barbatus</i>
222	Oiseaux	Harle bièvre	<i>Mergus merganser</i>
223	Oiseaux	Héron bihoreau	<i>Nycticorax nycticorax</i>
224	Oiseaux	Héron cendré	<i>Ardea cinerea</i>
225	Oiseaux	Héron crabier	<i>Ardeola ralloides</i>
226	Oiseaux	Héron garde-boeufs	<i>Bubulcus ibis</i>
227	Oiseaux	Héron pourpré	<i>Ardea purpurea</i>
228	Oiseaux	Hibou des marais	<i>Asio flammeus</i>
229	Oiseaux	Hibou moyen-duc	<i>Asio otus</i>
230	Oiseaux	Hibou petit-duc	<i>Otus scops</i>
231	Oiseaux	Hirondelle de fenêtre	<i>Delichon urbicum</i>
232	Oiseaux	Hirondelle de rivage	<i>Riparia riparia</i>
233	Oiseaux	Hirondelle de rochers	<i>Ptyonoprogne rupestris</i>
234	Oiseaux	Hirondelle rustique	<i>Hirundo rustica</i>
235	Oiseaux	Huppe fasciée	<i>Upupa epops</i>
236	Oiseaux	Hypolaïs icterine	<i>Hippolais icterina</i>
237	Oiseaux	Hypolaïs polyglotte	<i>Hippolais polyglotta</i>
238	Oiseaux	Ibis falcinelle	<i>Plegadis falcinellus</i>
239	Oiseaux	Jaseur boréal	<i>Bombycilla garrulus</i>
240	Oiseaux	Labbe parasite	<i>Stercorarius parasiticus</i>
241	Oiseaux	Linotte mélodieuse	<i>Carduelis cannabina</i>
242	Oiseaux	Locustelle tachetée	<i>Locustella naevia</i>
243	Oiseaux	Loriot d'Europe	<i>Oriolus oriolus</i>
244	Oiseaux	Marouette de Baillon	<i>Zapornia pusilla</i>
245	Oiseaux	Marouette ponctuée	<i>Porzana porzana</i>
246	Oiseaux	Martinet à ventre blanc	<i>Tachymarptis melba</i>
247	Oiseaux	Martinet noir	<i>Apus apus</i>
248	Oiseaux	Martin-pêcheur d'Europe	<i>Alcedo atthis</i>
249	Oiseaux	Merle à plastron	<i>Turdus torquatus</i>
250	Oiseaux	Mésange à longue queue	<i>Aegithalos caudatus</i>
251	Oiseaux	Mésange bleue	<i>Cyanistes caeruleus</i>
252	Oiseaux	Mésange charbonnière	<i>Parus major</i>
253	Oiseaux	Mésange huppée	<i>Lophophanes cristatus</i>
254	Oiseaux	Mésange noire	<i>Periparus ater</i>
255	Oiseaux	Mésange nonnette	<i>Poecile palustris</i>
256	Oiseaux	Milan noir	<i>Milvus migrans</i>
257	Oiseaux	Milan royal	<i>Milvus milvus</i>
258	Oiseaux	Moineau domestique	<i>Passer domesticus</i>
259	Oiseaux	Moineau friquet	<i>Passer montanus</i>
260	Oiseaux	Moineau soulcie	<i>Petronia petronia</i>
261	Oiseaux	Monticole de roche	<i>Monticola saxatilis</i>

262	Oiseaux	Mouette mélanocéphale	<i>Ichthyæetus melanocephalus</i>
263	Oiseaux	Mouette pygmée	<i>Hydrocoloeus minutus</i>
264	Oiseaux	Mouette rieuse	<i>Chroicocephalus ridibundus</i>
265	Oiseaux	Mouette tridactyle	<i>Rissa tridactyla</i>
266	Oiseaux	Niverolle alpine	<i>Montifringilla nivalis</i>
267	Oiseaux	Nyctale de Tengmalm	<i>Aegolius funereus</i>
268	Oiseaux	Oedicnème criard	<i>Burhinus oedicnemus</i>
269	Oiseaux	Petit Gravelot	<i>Charadrius dubius</i>
270	Oiseaux	Phragmite des joncs	<i>Acrocephalus schoenobaenus</i>
271	Oiseaux	Pic épeiche	<i>Dendrocopos major</i>
272	Oiseaux	Pic épeichette	<i>Dendrocopos minor</i>
273	Oiseaux	Pic mar	<i>Dendrocopos medius</i>
274	Oiseaux	Pic noir	<i>Dryocopus martius</i>
275	Oiseaux	Pic vert	<i>Picus viridis</i>
276	Oiseaux	Pie-grièche à tête rousse	<i>Lanius senator</i>
277	Oiseaux	Pie-grièche écorcheur	<i>Lanius collurio</i>
278	Oiseaux	Pie-grièche grise	<i>Lanius excubitor</i>
279	Oiseaux	Pinson des arbres	<i>Fringilla coelebs</i>
280	Oiseaux	Pinson du nord	<i>Fringilla montifringilla</i>
281	Oiseaux	Pipit à gorge rousse	<i>Anthus cervinus</i>
282	Oiseaux	Pipit des arbres	<i>Anthus trivialis</i>
283	Oiseaux	Pipit farlouse	<i>Anthus pratensis</i>
284	Oiseaux	Pipit rousseline	<i>Anthus campestris</i>
285	Oiseaux	Pipit spioncelle	<i>Anthus spinoletta</i>
286	Oiseaux	Pluvier guignard	<i>Eudromias morinellus</i>
287	Oiseaux	Pouillot de Bonelli	<i>Phylloscopus bonelli</i>
288	Oiseaux	Pouillot fitis	<i>Phylloscopus trochilus</i>
289	Oiseaux	Pouillot ibérique	<i>Phylloscopus ibericus</i>
290	Oiseaux	Pouillot siffleur	<i>Phylloscopus sibilatrix</i>
291	Oiseaux	Pouillot vélocé	<i>Phylloscopus collybita</i>
292	Oiseaux	Râle des genêts	<i>Crex crex</i>
293	Oiseaux	Rémiz penduline	<i>Remiz pendulinus</i>
294	Oiseaux	Roitelet à triple bandeau	<i>Regulus ignicapilla</i>
295	Oiseaux	Roitelet huppé	<i>Regulus regulus</i>
296	Oiseaux	Rollier d'Europe	<i>Coracias garrulus</i>
297	Oiseaux	Rosignol philomèle	<i>Luscinia megarhynchos</i>
298	Oiseaux	Rougegorge familier	<i>Erithacus rubecula</i>
299	Oiseaux	Rougequeue à front blanc	<i>Phoenicurus phoenicurus</i>
300	Oiseaux	Rougequeue noir	<i>Phoenicurus ochruros</i>
301	Oiseaux	Rousserolle effarvatte	<i>Acrocephalus scirpaceus</i>
302	Oiseaux	Rousserolle turdoïde	<i>Acrocephalus arundinaceus</i>
303	Oiseaux	Serin cini	<i>Serinus serinus</i>
304	Oiseaux	Sittelle torchepot	<i>Sitta europaea</i>
305	Oiseaux	Spatule blanche	<i>Platalea leucorodia</i>
306	Oiseaux	Sterne hansel	<i>Gelochelidon nilotica</i>
307	Oiseaux	Sterne pierregarin	<i>Sterna hirundo</i>
308	Oiseaux	Tadorne de Belon	<i>Tadorna tadorna</i>
309	Oiseaux	Tarier pâtre	<i>Saxicola rubicola</i>
310	Oiseaux	Tarin des aulnes	<i>Carduelis spinus</i>
311	Oiseaux	Tichodrome échelette	<i>Tichodroma muraria</i>
312	Oiseaux	Torcol fourmilier	<i>Jynx torquilla</i>
313	Oiseaux	Traquet motteux	<i>Oenanthe oenanthe</i>
314	Oiseaux	Traquet tarier	<i>Saxicola rubetra</i>
315	Oiseaux	Troglodyte mignon	<i>Troglodytes troglodytes</i>

316	Oiseaux	Vautour fauve	<i>Gyps fulvus</i>
317	Oiseaux	Vautour moine	<i>Aegyptus monachus</i>
318	Oiseaux	Vautour percnoptère	<i>Neophron percnopterus</i>
319	Oiseaux	Venturon montagnard	<i>Carduelis citrinella</i>
320	Oiseaux	Verdier d'Europe	<i>Carduelis chloris</i>
321	Oiseaux		<i>Turdus torquatus alpestris</i>
322	Oiseaux		<i>Turdus torquatus torquatus</i>
323	Poissons	Brochet	<i>Esox lucius</i>
324	Poissons	Lamproie de Planer	<i>Lampetra planeri</i>
325	Poissons	Ombre commun	<i>Thymallus thymallus</i>
326	Poissons	Saumon de l'Atlantique	<i>Salmo salar</i>
327	Poissons	Truite de mer	<i>Salmo trutta</i>
328	Reptiles	Coronelle lisse	<i>Coronella austriaca</i>
329	Reptiles	Couleuvre d'Esculape	<i>Zamenis longissimus</i>
330	Reptiles	Couleuvre verte et jaune	<i>Hierophis viridiflavus</i>
331	Reptiles	Couleuvre vipérine	<i>Natrix maura</i>
332	Reptiles	Lézard à deux raies	<i>Lacerta bilineata</i>
333	Reptiles	Lézard des murailles	<i>Podarcis muralis</i>
334	Reptiles	Lézard des souches	<i>Lacerta agilis</i>
335	Reptiles	Lézard vivipare	<i>Zootoca vivipara</i>
336	Reptiles	Orvet fragile	<i>Anguis fragilis</i>
337	Reptiles	Vipère aspic	<i>Vipera aspis</i>
338	Reptiles	Vipère péliade	<i>Vipera berus</i>

Annexe 5 : Liste des espèces à enjeux de l'ABT et répartition par grands milieux

Sur les **2 505** espèces identifiées sur le territoire, **303** sont évaluées comme des espèces à enjeux en termes de préservation, soit **12 %** des espèces connues sur le territoire.

Nom vernaculaire (taxref)	Nom scientifique (taxref)	Groupe taxonomique	Statut LR	Humides	Ouverts	Forestiers	Lithiques
Crapaud calamite	<i>Epidalea calamita</i>	Amphibiens	NT	X			
Grenouille agile	<i>Rana dalmatina</i>	Amphibiens	NT	X		X	
Péloïde ponctué	<i>Pelodytes punctatus</i>	Amphibiens	EN	X			X
Rainette verte	<i>Hyla arborea</i>	Amphibiens	NT	X			X
Sonneur à ventre jaune	<i>Bombina variegata</i>	Amphibiens	VU	X		X	X
Triton crêté	<i>Triturus cristatus</i>	Amphibiens	NT	X			X
Mulette perlière	<i>Margaritifera margaritifera</i>	Bivalves	CR	X			
Orthotric de Roger	<i>Orthotrichum rogeri</i>	Bryophytes	VU			X	
	<i>Sphagnum capillifolium</i>	Bryophytes	NT	X			
	<i>Sphagnum magellanicum</i>	Bryophytes	NT	X			
	<i>Marchantia polymorpha</i>	Bryophytes	VU	X			
	<i>Fissidens crassipes</i>	Bryophytes	VU	X			
Barbastelle d'Europe	<i>Barbastella barbastellus</i>	Chauves-souris	VU			X	
Grand Murin	<i>Myotis myotis</i>	Chauves-souris	VU			X	
Grand rhinolophe	<i>Rhinolophus ferrumequinum</i>	Chauves-souris	EN	X	X	X	X
Grande Noctule	<i>Nyctalus lasiopterus</i>	Chauves-souris	NT			X	
Molosse de Cestoni	<i>Tadarida teniotis</i>	Chauves-souris	EN		X		
Murin à oreilles échancrées	<i>Myotis emarginatus</i>	Chauves-souris	VU		X		X
Murin d'Alcathoe	<i>Myotis alcathoe</i>	Chauves-souris	NT			X	
Murin de Bechstein	<i>Myotis bechsteinii</i>	Chauves-souris	EN			X	
Noctule commune	<i>Nyctalus noctula</i>	Chauves-souris	NT		X	X	
Pipistrelle de Nathusius	<i>Pipistrellus nathusii</i>	Chauves-souris	VU	X			
Pipistrelle pygmée	<i>Pipistrellus pygmaeus</i>	Chauves-souris	NT	X			
Sérotine de Nilsson	<i>Eptesicus nilssonii</i>	Chauves-souris	VU	X	X		
Vespertilion bicolore	<i>Vespertilio murinus</i>	Chauves-souris	VU	X	X		
Cerf-volant (mâle)	<i>Lucanus cervus</i>	Coléoptères	NT			X	
Écrevisse à pieds blancs (L')	<i>Austropotamobius pallipes</i>	Ecrevisses	CR	X			
Alchémille de Charbonnel	<i>Alchemilla amphisericca</i>	Flore vasculaire	NT		x		
Alsine calaminaire	<i>Minuartia verna</i>	Flore vasculaire	NT		x		
Andromède	<i>Andromeda polifolia</i>	Flore vasculaire	NT	x			
Benoîte des montagnes	<i>Geum montanum</i>	Flore vasculaire	NT		x		
Botryche lunaire	<i>Botrychium lunaria</i>	Flore vasculaire	NT		x		
Buplèvre élevé	<i>Bupleurum praealtum</i>	Flore vasculaire	EN		x		
Buplèvre fausse-renoncule	<i>Bupleurum ranunculoides</i>	Flore vasculaire	NT		x		
Calamagrostide blanchâtre	<i>Calamagrostis canescens</i>	Flore vasculaire	NT	x			

Callitriche des marais	<i>Callitriche palustris</i>	Flore vasculaire	VU	x			
Canneberge	<i>Vaccinium oxycoccos</i>	Flore vasculaire	NT	x			
Canneberge à petits fruits	<i>Vaccinium microcarpum</i>	Flore vasculaire	NT	x			
Cardamine à feuilles de réséda	<i>Cardamine resedifolia</i>	Flore vasculaire	NT		x		
Carex en touffe	<i>Carex cespitosa</i>	Flore vasculaire	NT	x			
Catabrose aquatique	<i>Catabrosa aquatica</i>	Flore vasculaire	NT	x			
Caucalide	<i>Caucalis platycarpos</i>	Flore vasculaire	NT		x		
Chardon bardane	<i>Carduus personata</i>	Flore vasculaire	NT	x	x	x	
Chèvrefeuille alpin	<i>Lonicera alpigena</i>	Flore vasculaire	VU			x	
Cigüe aquatique	<i>Cicuta virosa</i>	Flore vasculaire	VU	x			
Cornifle submergé	<i>Ceratophyllum submersum</i>	Flore vasculaire	CR	x			
Corynéphore blanchâtre	<i>Corynephorus canescens</i>	Flore vasculaire	NT		x		
Cotonnière jaunâtre	<i>Filago lutescens</i>	Flore vasculaire	NT		x		
Cranson des Pyrénées	<i>Cochlearia pyrenaica</i>	Flore vasculaire	VU	x			
Crépide fausse lamsane	<i>Crepis lampanoides</i>	Flore vasculaire	NT	x		x	
Cresson des bois	<i>Cardamine pentaphyllos</i>	Flore vasculaire	NT			x	
Cresson rude	<i>Sisymbrella aspera</i>	Flore vasculaire	VU		x		
Cystoptéris de Dickie	<i>Cystopteris dickieana</i>	Flore vasculaire	VU		x		
Doradille verte	<i>Asplenium viride</i>	Flore vasculaire	VU		x		
Épervière orangée	<i>Pilosella aurantiaca</i>	Flore vasculaire	VU	X			
Épilobe à feuilles de romarin	<i>Epilobium dodonaei</i>	Flore vasculaire	VU		x		
Épilobe penché	<i>Epilobium nutans</i>	Flore vasculaire	EN		x		
Épipactis des marais	<i>Epipactis palustris</i>	Flore vasculaire	EN	x			
Épipogon sans feuilles	<i>Epipogium aphyllum</i>	Flore vasculaire	VU			x	
Fenouil de porc	<i>Peucedanum officinale</i>	Flore vasculaire	EN	x	x		
Flûteau nageant	<i>Luronium natans</i>	Flore vasculaire	NT	x			
Fumeterre de Vaillant	<i>Fumaria vaillantii</i>	Flore vasculaire	EN		x		
Gagée des champs	<i>Gagea villosa</i>	Flore vasculaire	NT		x		
Gentiane croisette	<i>Gentiana cruciata</i>	Flore vasculaire	EN		x		
Gentiane printanière	<i>Gentiana verna</i>	Flore vasculaire	NT		x		
Gentianelle des champs	<i>Gentianella campestris</i>	Flore vasculaire	NT		x		
Gesse à fruits ronds	<i>Lathyrus sphaericus</i>	Flore vasculaire	NT		X		
Gesse anguleuse	<i>Lathyrus angulatus</i>	Flore vasculaire	VU		x		
Gesse printanière	<i>Lathyrus vernus</i>	Flore vasculaire	VU			x	
Illécèbre verticillé	<i>Illecebrum verticillatum</i>	Flore vasculaire	EN		x		
Ivraie à épis serrés	<i>Lolium rigidum</i>	Flore vasculaire	NT		x		
Jonc à inflorescence globuleuse	<i>Juncus capitatus</i>	Flore vasculaire	EN	x	x		
Jonc de Gérard	<i>Juncus gerardi</i>	Flore vasculaire	VU	x			
Jonc des vasières	<i>Juncus tenageia</i>	Flore vasculaire	EN	x			
Jusquiame noire	<i>Hyoscyamus niger</i>	Flore vasculaire	NT		x		
Laïche à épis distants	<i>Carex distans</i>	Flore vasculaire	NT	x			
Laïche à longs rhizomes	<i>Carex chordorrhiza</i>	Flore vasculaire	CR	x			
Laïche appauvrie	<i>Carex depauperata</i>	Flore vasculaire	VU			x	
Laïche des bruyères	<i>Carex ericetorum</i>	Flore vasculaire	VU		x		
Laïche des tourbières	<i>Carex limosa</i>	Flore vasculaire	NT	x			
Laïche noirâtre	<i>Carex atrata</i>	Flore vasculaire	EN		x		
Laïche paradoxale	<i>Carex appropinquata</i>	Flore vasculaire	EN	x			

Laîche pileux	<i>Carex pilosa</i>	Flore vasculaire	VU			x	
Linaigrette à feuilles larges	<i>Eriophorum latifolium</i>	Flore vasculaire	EN	x			
Luzerne orbiculaire	<i>Medicago orbicularis</i>	Flore vasculaire	NT		x		
Luzule des Sudètes	<i>Luzula sudetica</i>	Flore vasculaire	NT			x	
Luzule jaunâtre	<i>Luzula luzulina</i>	Flore vasculaire	NT			x	
Lychnis Nielle	<i>Agrostemma githago</i>	Flore vasculaire	NT		x		
Lycopode à feuilles de genévrier	<i>Lycopodium annotinum</i>	Flore vasculaire	VU			x	
Lycopode des tourbières	<i>Lycopodiella inundata</i>	Flore vasculaire	EN			x	
Lycopode d'Øllgaard	<i>Lycopodium oellgaardii</i>	Flore vasculaire	CR		x		
Lycopode en massue	<i>Lycopodium clavatum</i>	Flore vasculaire	NT		x		
Mâche dentée	<i>Valerianella dentata</i>	Flore vasculaire	NT		X		
Mélampyre à crêtes	<i>Melampyrum cristatum</i>	Flore vasculaire	NT			x	
Moenchie commune	<i>Moenchia erecta</i>	Flore vasculaire	NT		x		
Molène de Boerhaave	<i>Verbascum boerhavii</i>	Flore vasculaire	VU		x		
Myriophylle à feuilles alternes	<i>Myriophyllum alterniflorum</i>	Flore vasculaire	EN	x			
Nerprun des Alpes	<i>Rhamnus alpina</i>	Flore vasculaire	EN		x		
Oeillet de Girardin	<i>Dianthus barbatus</i>	Flore vasculaire	EN		x	x	
Oeillet magnifique	<i>Dianthus superbus</i>	Flore vasculaire	VU	x			
Ophioglosse commun	<i>Ophioglossum vulgatum</i>	Flore vasculaire	NT		x		
Ophrys sillonné	<i>Ophrys sulcata</i>	Flore vasculaire	EN		x		
Orchis de Fuchs	<i>Dactylorhiza fuchsii</i>	Flore vasculaire	VU		x	x	
Orchis incarnat	<i>Dactylorhiza incarnata</i>	Flore vasculaire	EN	x			
Orchis à odeur de punaise	<i>Anacamptis coriophora subsp. coriophora</i>	Flore vasculaire	EN	x			
Orchis couleur de chair	<i>Dactylorhiza incarnata subsp. incarnata</i>	Flore vasculaire	EN	x			
Oeillet d'automne	<i>Dianthus superbus subsp. autumnalis</i>	Flore vasculaire	VU		x		
Tulipe des Alpes	<i>Tulipa sylvestris subsp. australis</i>	Flore vasculaire	NT	x			
Camarine hermaphrodite	<i>Empetrum nigrum subsp. hermaphroditum</i>	Flore vasculaire	VU	x			
Orchis punaise	<i>Anacamptis coriophora</i>	Flore vasculaire	EN		x		
Orchis vert	<i>Dactylorhiza viridis</i>	Flore vasculaire	NT		x		
Orme lisse	<i>Ulmus laevis</i>	Flore vasculaire	NT	X		X	
Oseille ronde	<i>Rumex scutatus</i>	Flore vasculaire	VU	x			
Pariétaire officinale	<i>Parietaria officinalis</i>	Flore vasculaire	VU		x		
Patte de chat	<i>Antennaria dioica</i>	Flore vasculaire	NT		x		
Pédiculaire des marais	<i>Pedicularis palustris</i>	Flore vasculaire	NT	x			
Pédiculaire verticillée	<i>Pedicularis verticillata</i>	Flore vasculaire	VU	x	x		
Peucedan des marais	<i>Thyselinum palustre</i>	Flore vasculaire	NT	x			
Pigamon simple	<i>Thalictrum simplex</i>	Flore vasculaire	EN		x		
Piloselle de Ziz	<i>Pilosella ziziana</i>	Flore vasculaire	VU				
Pintade	<i>Fritillaria meleagris</i>	Flore vasculaire	VU		x		
Pissenlit de Bessarabie	<i>Taraxacum bessarabicum</i>	Flore vasculaire	VU		x		
Pois cultivé	<i>Pisum sativum</i>	Flore vasculaire	CR*		X		
Polystic lonchyte	<i>Polystichum lonchitis</i>	Flore vasculaire	VU		x		
Potamot à feuilles de graminée	<i>Potamogeton gramineus</i>	Flore vasculaire	EN	x			
Renoncule à feuilles capillaires	<i>Ranunculus trichophyllus</i>	Flore vasculaire	NT	X			
Renoncule à fleurs nodales	<i>Ranunculus nodiflorus</i>	Flore vasculaire	VU	x			
Rhynchospore blanc	<i>Rhynchospora alba</i>	Flore vasculaire	EN	x			
Rossolis à feuilles rondes	<i>Drosera rotundifolia</i>	Flore vasculaire	NT	x			

Rubaniér émergé	<i>Sparganium emersum</i>	Flore vasculaire	NT	x			
Rubaniér nain	<i>Sparganium natans</i>	Flore vasculaire	EN	x			
Sagine fausse sagine	<i>Sagina saginoides</i>	Flore vasculaire	VU	x	x		
Saule hastée	<i>Salix hastata</i>	Flore vasculaire	EN		x		
Saxifrage à feuilles d'Épervière	<i>Micranthes hieraciifolia</i>	Flore vasculaire	CR		x		
Scirpe à une écaille	<i>Eleocharis uniglumis</i>	Flore vasculaire	VU	x			
Scirpe comprimé	<i>Blysmus compressus</i>	Flore vasculaire	EN	x	x		
Scirpe pauciflore	<i>Eleocharis quinqueflora</i>	Flore vasculaire	VU	x			
Scrophulaire des Alpes	<i>Scrophularia alpestris</i>	Flore vasculaire	VU			x	
Sélin à feuilles de carvi	<i>Selinum carvifolia</i>	Flore vasculaire	NT		x		
Sérapias langue	<i>Serapias lingua</i>	Flore vasculaire	EN	x			
Séséli faux Peucedan	<i>Gasparrinia peucedanoides</i>	Flore vasculaire	VU		x		
Silène cilié	<i>Silene ciliata</i>	Flore vasculaire	VU		x		
Silène saxifrage	<i>Silene saxifraga</i>	Flore vasculaire	NT		x		X
Sorbier petit néflier	<i>Sorbus chamaemespilus</i>	Flore vasculaire	VU		x		
Spergulaire des moissons	<i>Spergula segetalis</i>	Flore vasculaire	EN		x		
Teucride d'Allemagne	<i>Veronica teucrium</i>	Flore vasculaire	NT		x		
Torilis à folioles étroites	<i>Torilis leptophylla</i>	Flore vasculaire	EN		x		
Tozzie des Alpes	<i>Tozzia alpina</i>	Flore vasculaire	EN	x			
Trèfle à petites fleurs	<i>Trifolium micranthum</i>	Flore vasculaire	VU		x		
Trèfle brun	<i>Trifolium badium</i>	Flore vasculaire	EN	x			
Trèfle faux Pied-d'oiseau	<i>Trifolium ornithopodioides</i>	Flore vasculaire	EN	x	x		
Trèfle pâle d'Auvergne	<i>Trifolium pallescens</i>	Flore vasculaire	VU		x		
Trèfle tronqué	<i>Trifolium retusum</i>	Flore vasculaire	VU		x		
Troscart des marais	<i>Triglochin palustris</i>	Flore vasculaire	VU	x	x		
Utriculaire citrine	<i>Utricularia australis</i>	Flore vasculaire	NT	x			
Valériane grecque	<i>Polemonium caeruleum</i>	Flore vasculaire	VU	x			
Venténate douteuse	<i>Ventenata dubia</i>	Flore vasculaire	NT		x		
Vergerette des Alpes	<i>Erigeron alpinus</i>	Flore vasculaire	EN		x		
Véronique à feuilles d'ortie	<i>Veronica urticifolia</i>	Flore vasculaire	VU	x			
Véronique en épi	<i>Veronica spicata</i>	Flore vasculaire	EN		x		
Vesce fausse esparcette	<i>Vicia onobrychioides</i>	Flore vasculaire	EN		x		
	<i>Phelipanche inexpectata</i>	Flore vasculaire	EN		x		
Vertigo des aulnes	<i>Vertigo lilljeborgi</i>	Gastéropodes	NT	X			
Campagnol amphibie	<i>Arvicola sapidus</i>	Mammifères	NT	X			
Crossope aquatique	<i>Neomys fodiens</i>	Mammifères	NT	X			
Lapin de garenne	<i>Oryctolagus cuniculus</i>	Mammifères	NT		X		
Putois d'Europe	<i>Mustela putorius</i>	Mammifères	NT	X		X	
Aeschne affine	<i>Aeshna affinis</i>	Odonates	NT	X			
Aeschne des joncs	<i>Aeshna juncea</i>	Odonates	NT	X			
Aeschne printanière (L')	<i>Brachytron pratense</i>	Odonates	NT	X			
Agrion à lunules	<i>Coenagrion lunulatum</i>	Odonates	VU	X			
Cordulie à taches jaunes (La)	<i>Somatochlora flavomaculata</i>	Odonates	VU	X			
Cordulie arctique (La)	<i>Somatochlora arctica</i>	Odonates	NT	X			
Leste sauvage	<i>Lestes barbarus</i>	Odonates	NT	X			
Leucorrhine à gros thorax (La)	<i>Leucorrhinia pectoralis</i>	Odonates	CR	X			
Leucorrhine douteuse (La)	<i>Leucorrhinia dubia</i>	Odonates	VU	X			

Sympétrum jaune d'or (Le)	<i>Sympetrum flaveolum</i>	Odonates	NT	X			
Sympétrum noir (Le)	<i>Sympetrum danae</i>	Odonates	NT	X			
Sympétrum vulgaire (Le)	<i>Sympetrum vulgatum</i>	Odonates	NT	X			
Accenteur alpin	<i>Prunella collaris</i>	Oiseaux	CR		X		
Accenteur mouchet	<i>Prunella modularis</i>	Oiseaux	NT		X		
Aigle botté	<i>Hieraaetus pennatus</i>	Oiseaux	EN			X	
Aigrette garzette	<i>Egretta garzetta</i>	Oiseaux	EN				
Alouette lulu	<i>Lullula arborea</i>	Oiseaux	NT		X		
Autour des palombes	<i>Accipiter gentilis</i>	Oiseaux	VU			X	
Bécasse des bois	<i>Scolopax rusticola</i>	Oiseaux	VU			X	
Bécassine des marais	<i>Gallinago gallinago</i>	Oiseaux	CR	X			
Bouvreuil pivoine	<i>Pyrrhula pyrrhula</i>	Oiseaux	NT			X	
Bruant des roseaux	<i>Emberiza schoeniclus</i>	Oiseaux	VU	X			
Bruant fou	<i>Emberiza cia</i>	Oiseaux	VU		X		X
Bruant jaune	<i>Emberiza citrinella</i>	Oiseaux	VU		X		X
Bruant ortolan	<i>Emberiza hortulana</i>	Oiseaux	CR				X
Busard cendré	<i>Circus pygargus</i>	Oiseaux	VU		X		
Busard Saint-Martin	<i>Circus cyaneus</i>	Oiseaux	CR		X		
Butor blongios	<i>Ixobrychus minutus</i>	Oiseaux	CR				
Caille des blés	<i>Coturnix coturnix</i>	Oiseaux	NT		X		
Canard souchet	<i>Spatula clypeata</i>	Oiseaux	CR				
Cassenoix moucheté	<i>Nucifraga caryocatactes</i>	Oiseaux	EN			X	
Chardonneret élégant	<i>Carduelis carduelis</i>	Oiseaux	NT		X		
Chevalier guignette	<i>Actitis hypoleucos</i>	Oiseaux	VU	X			
Chouette chevêche	<i>Athene noctua</i>	Oiseaux	VU		X		
Chouette chevêchette	<i>Glaucidium passerinum</i>	Oiseaux	EN			X	
Chouette effraie	<i>Tyto alba</i>	Oiseaux	VU		X		
Cigogne blanche	<i>Ciconia ciconia</i>	Oiseaux	VU	X	X		
Cigogne noire	<i>Ciconia nigra</i>	Oiseaux	CR	X		X	
Circaète Jean-le-Blanc	<i>Circaetus gallicus</i>	Oiseaux	VU		X	X	X
Coucou gris	<i>Cuculus canorus</i>	Oiseaux	NT			X	
Courlis cendré	<i>Numenius arquata</i>	Oiseaux	EN	X			
Faucon hobereau	<i>Falco subbuteo</i>	Oiseaux	VU		X		
Faucon pèlerin	<i>Falco peregrinus</i>	Oiseaux	VU		X		
Fauvette des jardins	<i>Sylvia borin</i>	Oiseaux	VU	X	X		
Foulque macroule	<i>Fulica atra</i>	Oiseaux	NT	X			
Fuligule milouin	<i>Aythya ferina</i>	Oiseaux	EN	X			
Fuligule morillon	<i>Aythya fuligula</i>	Oiseaux	CR	X			
Gobemouche gris	<i>Muscicapa striata</i>	Oiseaux	VU		X		
Gobemouche noir	<i>Ficedula hypoleuca</i>	Oiseaux	EN			X	
Goéland leucophée	<i>Larus michahellis</i>	Oiseaux	EN	X			
Grand corbeau	<i>Corvus corax</i>	Oiseaux	VU		X		
Grand-duc d'Europe	<i>Bubo bubo</i>	Oiseaux	VU		X		
Grèbe castagneux	<i>Tachybaptus ruficollis</i>	Oiseaux	VU	X			
Grèbe huppé	<i>Podiceps cristatus</i>	Oiseaux	VU	X			
Grive litorne	<i>Turdus pilaris</i>	Oiseaux	VU		X		

Guêpier d'Europe	<i>Merops apiaster</i>	Oiseaux	VU	X			
Héron bihoreau	<i>Nycticorax nycticorax</i>	Oiseaux	VU				
Héron cendré	<i>Ardea cinerea</i>	Oiseaux	NT	X			
Héron garde-boeufs	<i>Bubulcus ibis</i>	Oiseaux	VU	X			
Héron pourpré	<i>Ardea purpurea</i>	Oiseaux	CR				
Hibou petit-duc	<i>Otus scops</i>	Oiseaux	EN		X		
Hirondelle rustique	<i>Hirundo rustica</i>	Oiseaux	NT		X		
Huppe fasciée	<i>Upupa epops</i>	Oiseaux	VU		X		X
Linotte mélodieuse	<i>Carduelis cannabina</i>	Oiseaux	NT		X		X
Locustelle tachetée	<i>Locustella naevia</i>	Oiseaux	VU		X		
Marouette ponctuée	<i>Porzana porzana</i>	Oiseaux	CR	X			
Martin-pêcheur d'Europe	<i>Alcedo atthis</i>	Oiseaux	VU	X			
Merle à plastron	<i>Turdus torquatus</i>	Oiseaux	VU		X	X	
Mésange boréale	<i>Poecile montanus</i>	Oiseaux	EN			X	
Milan royal	<i>Milvus milvus</i>	Oiseaux	VU		X		
Moineau friquet	<i>Passer montanus</i>	Oiseaux	VU		X		X
Moineau souldie	<i>Petronia petronia</i>	Oiseaux	VU		X		
Monticole de roche	<i>Monticola saxatilis</i>	Oiseaux	EN		X		X
Mouette rieuse	<i>Chroicocephalus ridibundus</i>	Oiseaux	CR	X			
Nette rousse	<i>Netta rufina</i>	Oiseaux	EN				
Nyctale de Tengmalm	<i>Aegolius funereus</i>	Oiseaux	EN			X	
Oedicnème criard	<i>Burhinus oedicnemus</i>	Oiseaux	EN		X		
Petit Gravelot	<i>Charadrius dubius</i>	Oiseaux	VU	X			
Pie-grièche à tête rousse	<i>Lanius senator</i>	Oiseaux	EN		X		
Pie-grièche grise	<i>Lanius excubitor</i>	Oiseaux	EN	X	X		X
Pipit farlouse	<i>Anthus pratensis</i>	Oiseaux	NT		X		X
Pipit spioncelle	<i>Anthus spinoletta</i>	Oiseaux	NT		X		X
Pouillot fitis	<i>Phylloscopus trochilus</i>	Oiseaux	VU	X		X	
Pouillot siffleur	<i>Phylloscopus sibilatrix</i>	Oiseaux	VU			X	
Râle d'eau	<i>Rallus aquaticus</i>	Oiseaux	VU	X			
Roitelet huppé	<i>Regulus regulus</i>	Oiseaux	NT			X	
Rousserolle effarvatte	<i>Acrocephalus scirpaceus</i>	Oiseaux	NT	X			
Rousserolle turdoïde	<i>Acrocephalus arundinaceus</i>	Oiseaux	CR				
Sarcelle d'été	<i>Spatula querquedula</i>	Oiseaux	CR	X			
Sarcelle d'hiver	<i>Anas crecca</i>	Oiseaux	CR	X			
Serin cini	<i>Serinus serinus</i>	Oiseaux	VU		X		
Sterne pierregarin	<i>Sterna hirundo</i>	Oiseaux	EN				
Tarin des aulnes	<i>Carduelis spinus</i>	Oiseaux	EN			X	
Torcol fourmilier	<i>Jynx torquilla</i>	Oiseaux	VU		X		X
Tourterelle des bois	<i>Streptopelia turtur</i>	Oiseaux	VU		X		
Traquet motteux	<i>Oenanthe oenanthe</i>	Oiseaux	NT		X		X
Traquet tarier	<i>Saxicola rubetra</i>	Oiseaux	VU	X	X		X
Vanneau huppé	<i>Vanellus vanellus</i>	Oiseaux	EN	X			
Conocéphale des Roseaux	<i>Conocephalus dorsalis</i>	Orthoptères	NT	X			
Criquet des friches	<i>Omocestus petraeus</i>	Orthoptères	EN		X		X
Aiolope émeraude	<i>Aiolopus thalassinus thalassinus</i>	Orthoptères	NT	X	X		

Criquet des garrigues	<i>Omocestus raymondi</i>	Orthoptères	EN		X		X
Criquet des Genévriers	<i>Euthystira brachyptera</i>	Orthoptères	VU		X		
Criquet palustre	<i>Pseudochorthippus montanus</i>	Orthoptères	VU	X			
Decticelle des bruyères	<i>Metrioptera brachyptera</i>	Orthoptères	NT	X			
Grillon des marais	<i>Pteronemobius heydenii</i>	Orthoptères	NT	X			
Grillon des torrents	<i>Pteronemobius lineolatus</i>	Orthoptères	NT				X
OEdipode automnale	<i>Aiolopus strepens</i>	Orthoptères	NT		X		X
OEdipode rouge	<i>Oedipoda germanica</i>	Orthoptères	NT		X		X
Oedipode soufrée	<i>Oedaleus decorus</i>	Orthoptères	VU		X		
OEdipode stridulante	<i>Psophus stridulus</i>	Orthoptères	CR		X		
Sténobothre bourdonneur	<i>Stenobothrus nigromaculatus</i>	Orthoptères	VU		X		X
Apollon (L')	<i>Parnassius apollo</i>	Papillons diurnes	EN		X		X
Azuré de la Croisette (L')	<i>Phengaris alcon</i>	Papillons diurnes	CR	X			
Azuré du Serpolet (L')	<i>Phengaris arion</i>	Papillons diurnes	VU		X		
Cuivré mauvin (Le)	<i>Lycaena alciphron</i>	Papillons diurnes	NT		X		
Damier de la Succise (Le)	<i>Euphydryas aurinia</i>	Papillons diurnes	NT	X	X		
Grand Sylvain (Le)	<i>Limenitis populi</i>	Papillons diurnes	EN			X	
Hespérie de la Malope (L')	<i>Pyrgus onopordi</i>	Papillons diurnes	NT		X		
Marbré-de-vert (Le)	<i>Pontia daplidice</i>	Papillons diurnes	VU		X		
Mélictée des Linaires (La)	<i>Melitaea deione</i>	Papillons diurnes	VU		X		X
Morio (Le)	<i>Nymphalis antiopa</i>	Papillons diurnes	EN			X	
Nacré de la Canneberge (Le)	<i>Boloria aquilonaris</i>	Papillons diurnes	CR	X			
Petit Mars changeant (Le)	<i>Apatura ilia</i>	Papillons diurnes	NT			X	
Semi-Apollon (Le)	<i>Parnassius mnemosyne</i>	Papillons diurnes	EN		X	X	
Zygène des garrigues (La)	<i>Zygaena erythrus</i>	Papillons nocturnes	VU		X		
Zygène diaphane (La)	<i>Zygaena minos</i>	Papillons nocturnes	VU		X		
Zygène d'Ostérode (La)	<i>Zygaena osterodensis</i>	Papillons nocturnes	CR			X	
Brochet	<i>Esox lucius</i>	Poissons	VU	X			
Ombre commun	<i>Thymallus thymallus</i>	Poissons	VU	X			
Saumon de l'Atlantique	<i>Salmo salar</i>	Poissons	VU	X			
Couleuvre vipérine	<i>Natrix maura</i>	Reptiles	NT	X			
Lézard des souches	<i>Lacerta agilis</i>	Reptiles	NT		X		X
Vipère péliade	<i>Vipera berus</i>	Reptiles	VU	X			X
Miramelle fontinale	<i>Miramella alpina</i>	Orthoptères	VU		X		
Oedipode aigue-marine	<i>Sphingonotus caeruleus</i>	Orthoptères	NT		X		

Annexe 6 : Espèces Exotiques

Sur le territoire de l'ABT, **175 espèces exotiques** ont été identifiées, dont 90 % d'espèces végétales et 10 % d'espèces animales.

Groupe taxonomique	Nom vernaculaire	Nom scientifique	Type
Flore vasculaire	Alysson blanc	<i>Berteroa incana</i>	Espèce exotique
Flore vasculaire	Amandier amer	<i>Prunus dulcis</i>	Espèce exotique
Flore vasculaire	Amarante albus	<i>Amaranthus albus</i>	Espèce exotique
Flore vasculaire	Amarante hybride	<i>Amaranthus hybridus</i>	Espèce exotique
Flore vasculaire	Amarante réfléchie	<i>Amaranthus retroflexus</i>	Espèce exotique
Flore vasculaire	Arabette du Caucase	<i>Arabis caucasica</i>	Espèce exotique
Flore vasculaire	Armoise absinthe	<i>Artemisia absinthium</i>	Espèce exotique
Flore vasculaire	Arrête-boeuf	<i>Ononis spinosa subsp. spinosa</i>	Espèce exotique
Flore vasculaire	Aubrietie deltoïde	<i>Aubrieta deltoidea</i>	Espèce exotique
Flore vasculaire	Barkhausie à feuilles de pissenlit	<i>Crepis vesicaria</i>	Espèce exotique
Flore vasculaire	Brome de Sitka	<i>Ceratochloa sitchensis</i>	Espèce exotique
Flore vasculaire	Brome faux-seigle	<i>Bromus secalinus</i>	Espèce exotique
Flore vasculaire	Cassis	<i>Ribes nigrum</i>	Espèce exotique
Flore vasculaire	Cèdre de l'Atlas	<i>Cedrus atlantica</i>	Espèce exotique
Flore vasculaire	Cerfeuil cultivé	<i>Anthriscus cerefolium</i>	Espèce exotique
Flore vasculaire	Cerisier acide	<i>Prunus cerasus</i>	Espèce exotique
Flore vasculaire	Cognassier	<i>Cydonia oblonga</i>	Espèce exotique
Flore vasculaire	Collomia à grandes fleurs	<i>Collomia grandiflora</i>	Espèce exotique
Flore vasculaire	Consoude	<i>Symphytum x uplandicum</i>	Espèce exotique
Flore vasculaire	Consoude hérissée	<i>Symphytum asperum</i>	Espèce exotique
Flore vasculaire	Conyze du Canada	<i>Erigeron canadensis</i>	Espèce exotique
Flore vasculaire	Crépide à feuilles de pissenlit	<i>Crepis vesicaria subsp. taraxacifolia</i>	Espèce exotique
Flore vasculaire	Crocus de printemps	<i>Crocus vernus</i>	Espèce exotique
Flore vasculaire	Cymbalaire	<i>Cymbalaria muralis</i>	Espèce exotique
Flore vasculaire	Cytise blanc	<i>Cytisus multiflorus</i>	Espèce exotique
Flore vasculaire	Épilobe cilié	<i>Epilobium ciliatum</i>	Espèce exotique
Flore vasculaire	Épilobe d'automne	<i>Epilobium brachycarpum</i>	Espèce exotique
Flore vasculaire	Euphorbe de Jovet	<i>Euphorbia maculata</i>	Espèce exotique
Flore vasculaire	Euphorbe épurge	<i>Euphorbia lathyris</i>	Espèce exotique
Flore vasculaire	Faux Houx	<i>Berberis aquifolium</i>	Espèce exotique
Flore vasculaire	Faux-ébénier	<i>Laburnum anagyroides</i>	Espèce exotique
Flore vasculaire	Figuier commun	<i>Ficus carica</i>	Espèce exotique
Flore vasculaire	Galinsoga cilié	<i>Galinsoga quadriradiata</i>	Espèce exotique
Flore vasculaire	Genêt d'Espagne	<i>Spartium junceum</i>	Espèce exotique
Flore vasculaire	Genêt strié	<i>Cytisus striatus</i>	Espèce exotique
Flore vasculaire	Giroflée des murailles	<i>Erysimum cheiri</i>	Espèce exotique
Flore vasculaire	Grande camomille	<i>Tanacetum parthenium</i>	Espèce exotique
Flore vasculaire	Grande pervenche	<i>Vinca major</i>	Espèce exotique
Flore vasculaire	Groseillier rouge	<i>Ribes rubrum</i>	Espèce exotique
Flore vasculaire	Hémérocalle jaune	<i>Hemerocallis lilioasphodelus</i>	Espèce exotique
Flore vasculaire	Impatience de Balfour	<i>Impatiens balfourii</i>	Espèce exotique
Flore vasculaire	Inule aunée	<i>Inula helenium</i>	Espèce exotique
Flore vasculaire	Iris d'Allemagne	<i>Iris germanica</i>	Espèce exotique
Flore vasculaire	Jonc grêle	<i>Juncus tenuis</i>	Espèce exotique
Flore vasculaire	Julienne blanche	<i>Hesperis matronalis subsp. nivea</i>	Espèce exotique
Flore vasculaire	Julienne des dames	<i>Hesperis matronalis</i>	Espèce exotique
Flore vasculaire	Lilas	<i>Syringa vulgaris</i>	Espèce exotique
Flore vasculaire	Lilas d'Espagne	<i>Galega officinalis</i>	Espèce exotique
Flore vasculaire	Luzerne cultivée	<i>Medicago sativa</i>	Espèce exotique

Flore vasculaire	Luzerne cultivée	<i>Medicago sativa subsp. sativa</i>	Espèce exotique
Flore vasculaire	Lychnis Nielle	<i>Agrostemma githago</i>	Espèce exotique
Flore vasculaire	Lysimaque ponctuée	<i>Lysimachia punctata</i>	Espèce exotique
Flore vasculaire	Marronnier d'Inde	<i>Aesculus hippocastanum</i>	Espèce exotique
Flore vasculaire	Matricaire fausse-camomille	<i>Matricaria discoidea</i>	Espèce exotique
Flore vasculaire	Mimule tacheté	<i>Erythranthe guttata</i>	Espèce exotique
Flore vasculaire	Monnaie-du-Pape	<i>Lunaria annua</i>	Espèce exotique
Flore vasculaire	Morelle de Schultes	<i>Solanum nigrum subsp. schultesii</i>	Espèce exotique
Flore vasculaire	Morelle noire	<i>Solanum nigrum</i>	Espèce exotique
Flore vasculaire	Morelle noire	<i>Solanum nigrum subsp. nigrum</i>	Espèce exotique
Flore vasculaire	Muscari	<i>Muscari armeniacum</i>	Espèce exotique
Flore vasculaire	Myosotis des forêts	<i>Myosotis sylvatica</i>	Espèce exotique
Flore vasculaire	Noyer commun	<i>Juglans regia</i>	Espèce exotique
Flore vasculaire	Oeillet giroflée	<i>Dianthus caryophyllus</i>	Espèce exotique
Flore vasculaire	Onagre à sépales rouges	<i>Oenothera glazioviana</i>	Espèce exotique
Flore vasculaire	Onagre bisannuelle	<i>Oenothera biennis</i>	Espèce exotique
Flore vasculaire	Onagre parfumé	<i>Oenothera suaveolens</i>	Espèce exotique
Flore vasculaire	Onagre trompeuse	<i>Oenothera x fallax</i>	Espèce exotique
Flore vasculaire	Oseille à oreillettes	<i>Rumex thyrsoiflorus</i>	Espèce exotique
Flore vasculaire	Oxalide droit	<i>Oxalis fontana</i>	Espèce exotique
Flore vasculaire	Panic capillaire	<i>Panicum capillare</i>	Espèce exotique
Flore vasculaire	Passerage de Virginie	<i>Lepidium virginicum</i>	Espèce exotique
Flore vasculaire	Pastel des teinturiers	<i>Isatis tinctoria</i>	Espèce exotique
Flore vasculaire	Pavot de Californie	<i>Eschscholzia californica</i>	Espèce exotique
Flore vasculaire	Peuplier à feuilles de Bouleau	<i>Populus nigra subsp. betulifolia</i>	Espèce exotique
Flore vasculaire	Peuplier noir	<i>Populus nigra subsp. nigra</i>	Espèce exotique
Flore vasculaire	Pin Weymouth	<i>Pinus strobus</i>	Espèce exotique
Flore vasculaire	Pogagraire	<i>Aegopodium podagraria</i>	Espèce exotique
Flore vasculaire	Pois cultivé	<i>Pisum sativum</i>	Espèce exotique
Flore vasculaire	Pomme d'amour	<i>Solanum lycopersicum</i>	Espèce exotique
Flore vasculaire	Prunellier à gros fruits	<i>Prunus x fruticans</i>	Espèce exotique
Flore vasculaire	Prunier Crêpe	<i>Prunus domestica subsp. insititia</i>	Espèce exotique
Flore vasculaire	Prunier domestique	<i>Prunus domestica</i>	Espèce exotique
Flore vasculaire	Prunier myrobolan	<i>Prunus cerasifera</i>	Espèce exotique
Flore vasculaire	Pulmonaire officinale	<i>Pulmonaria officinalis</i>	Espèce exotique
Flore vasculaire	Renouée de Bohême	<i>Reynoutria x bohémica</i>	Espèce exotique
Flore vasculaire	Renouée de Sakhaline	<i>Reynoutria sachalinensis</i>	Espèce exotique
Flore vasculaire	Rosier rugueux	<i>Rosa rugosa</i>	Espèce exotique
Flore vasculaire	Sainfoin	<i>Onobrychis viciifolia</i>	Espèce exotique
Flore vasculaire	Salsifis des prés	<i>Tragopogon pratensis subsp. pratensis</i>	Espèce exotique
Flore vasculaire	Sapin de Nordmann	<i>Abies nordmanniana</i>	Espèce exotique
Flore vasculaire	Sapin de Vancouver	<i>Abies grandis</i>	Espèce exotique
Flore vasculaire	Seringa commun	<i>Philadelphus coronarius</i>	Espèce exotique
Flore vasculaire	Souci officinal	<i>Calendula officinalis</i>	Espèce exotique
Flore vasculaire	Spirée de Douglas	<i>Spiraea douglasii</i>	Espèce exotique
Flore vasculaire	Stellaire graminée	<i>Stellaria graminea</i>	Espèce exotique
Flore vasculaire	Sumac hérissé	<i>Rhus typhina</i>	Espèce exotique
Flore vasculaire	Symphorine à fruits blancs	<i>Symphoricarpos albus</i>	Espèce exotique
Flore vasculaire	Tanaisie commune	<i>Tanacetum vulgare</i>	Espèce exotique
Flore vasculaire	Vergerette septentrionale	<i>Erigeron annuus subsp. septentrionalis</i>	Espèce exotique
Flore vasculaire	Véronique de Perse	<i>Veronica persica</i>	Espèce exotique
Flore vasculaire	Véronique filiforme	<i>Veronica filiformis</i>	Espèce exotique
Flore vasculaire	Véronique voyageuse	<i>Veronica peregrina</i>	Espèce exotique
Flore vasculaire	Vigne-vierge commune	<i>Parthenocissus inserta</i>	Espèce exotique
Flore vasculaire		<i>Amaranthus hybridus var. hybridus</i>	Espèce exotique
Flore vasculaire		<i>Amaranthus hybridus var. pseudoretroflexus</i>	Espèce exotique

Flore vasculaire		<i>Symphoricarpos albus var. laevigatus</i>	Espèce exotique
Flore vasculaire		<i>Juncus tenuis subsp. tenuis</i>	Espèce exotique
Flore vasculaire		<i>Gomphoneis eriensis var. variabilis</i>	Espèce exotique
Hémiptères	Punaise américaine du pin	<i>Leptoglossus occidentalis</i>	Espèce exotique
Mammifères	Mouflon de Corse	<i>Ovis gmelinii musimon</i>	Espèce exotique
Mammifères	Rat musqué	<i>Ondatra zibethicus</i>	Espèce exotique
Mammifères	Raton laveur	<i>Procyon lotor</i>	Espèce exotique
Mammifères		<i>Rattus norvegicus</i>	Espèce exotique
Oiseaux	Faisan de Colchide	<i>Phasianus colchicus</i>	Espèce exotique
Poissons	Gardon rouge	<i>Leuciscus idus</i>	Espèce exotique

Espèces Exotiques Envahissantes

Les données collectées par l'Atlas de la Biodiversité de l'Est Cantal, ont mis en évidence la présence de **52 Espèces Exotiques Envahissantes** sur le territoire.

Groupe taxonomique	Nom vernaculaire	Nom scientifique	Type
Ecrevisses	Écrevisse américaine (L')	<i>Faxonius limosus</i>	Espèce exotique envahissante
Ecrevisses	Écrevisse de Californie (L')	<i>Pacifastacus leniusculus</i>	Espèce exotique envahissante
Flore vasculaire	Ambroisie élevée	<i>Ambrosia artemisiifolia</i>	Espèce exotique envahissante
Flore vasculaire	Armoise des Frères Verlot	<i>Artemisia verlotiorum</i>	Espèce exotique envahissante
Flore vasculaire	Balsamine à petites fleurs	<i>Impatiens parviflora</i>	Espèce exotique envahissante
Flore vasculaire	Balsamine de l'Himalaya	<i>Impatiens glandulifera</i>	Espèce exotique envahissante
Flore vasculaire	Berce du Caucase	<i>Heracleum mantegazzianum</i>	Espèce exotique envahissante
Flore vasculaire	Bident feuillé	<i>Bidens frondosa</i>	Espèce exotique envahissante
Flore vasculaire	Buddleja du père David	<i>Buddleja davidii</i>	Espèce exotique envahissante
Flore vasculaire	Élodée du Canada	<i>Elodea canadensis</i>	Espèce exotique envahissante
Flore vasculaire	Érable negundo	<i>Acer negundo</i>	Espèce exotique envahissante
Flore vasculaire	Indigo du Bush	<i>Amorpha fruticosa</i>	Espèce exotique envahissante
Flore vasculaire	Jussie rampante	<i>Ludwigia peploides</i>	Espèce exotique envahissante
Flore vasculaire	Renouée du Japon	<i>Reynoutria japonica</i>	Espèce exotique envahissante
Flore vasculaire	Robinier faux-acacia	<i>Robinia pseudoacacia</i>	Espèce exotique envahissante
Flore vasculaire	Séneçon sud-africain	<i>Senecio inaequidens</i>	Espèce exotique envahissante
Flore vasculaire	Solidage du Canada	<i>Solidago canadensis</i>	Espèce exotique envahissante
Flore vasculaire	Solidage géant	<i>Solidago gigantea</i>	Espèce exotique envahissante
Flore vasculaire	Sporobole fertile	<i>Sporobolus indicus</i>	Espèce exotique envahissante
Flore vasculaire		<i>Reimeria uniseriata</i>	Espèce exotique envahissante
Flore vasculaire		<i>Achnanthidium subhudsonis</i>	Espèce exotique envahissante
Hyménoptères	Coccinelle asiatique (Ia)	<i>Harmonia axyridis</i>	Espèce exotique envahissante
Hyménoptères	Frelon à pattes jaunes	<i>Vespa velutina</i>	Espèce exotique envahissante
Mammifères	Ragondin	<i>Myocastor coypus</i>	Espèce exotique envahissante
Papillons diurnes	Brun du pélargonium (Le)	<i>Cacyreus marshalli</i>	Espèce exotique envahissante
Poissons	Carpe commune	<i>Cyprinus carpio</i>	Espèce exotique envahissante
Poissons	Sandre	<i>Sander lucioperca</i>	Espèce exotique envahissante

Annexe 7 : Cartographie EUNIS

Fiche de métadonnées et description de la table attributaire de la cartographie EUNIS

Nom de la donnée	ABT Est Cantal - Cartographie EUNIS 2019
Personnes ressources	clement.rollant@lpo.fr marine.kreder@sytec15.fr scot@sytec15.fr

Territoire concerné	Atlas de la Biodiversité Territoriale SYTEC Saison 2
Emprise géographique	Environ 2400 km ² , périmètre 2018 de Hautes Terres Communauté et de Saint-Flour Communauté et 92 communes
Echelle	Inférieure à 1/550 000
Projection	EPSG :2154 – RGF 93 / Lambert-93
Description	Assemblage des cartographies EUNIS existantes, selon niveaux 1 à 6, en conservant le niveau de précision EUNIS le plus élevé. Conversion des codes Corine biotope en code EUNIS, conversion des codes Corine Land Cover en EUNIS.
Date de production de la couche	Décembre 2019
Auteur	LPO Auvergne-Rhône-Alpes
Sources	Corine Land COVER 2018 Biome CBN Massif central Conservatoire des Espaces et Paysages d'Auvergne CPIE de Haute Auvergne CRPF Latitude Biodiversité Mosaïque Environnement Office National des Forêts PNR Volcans d'Auvergne

Descriptif des champs

Nom du champ	Liste des valeurs du champ
fid	Identifiants
Niv_max	Niveau de précision maximum d'EUNIS
Niv_1	Code du niveau 1
Niv_2	Code du niveau 2
Niv_3	Code du niveau 3, s'il existe
Niv_4	Code du niveau 4, s'il existe
Niv_5	Code du niveau 5, s'il existe
Niv_6	Code du niveau 6, s'il existe
Eunis_synthese	Code EUNIS complet, à son niveau de précision maximum
Source	Source de la donnée : issu de l'interprétation de Corine Land COVER ou données transmises par le CBNMC
Fichier source	Nom du fichier transmis par le CBNMC
niv2_LB_HAB_FR	Libellé d'EUNIS du niveau 2
Eunis_maxLB_HAB_FR	Libellé d'EUNIS le plus précis
cd_eunis_lib_hab	Code et libellé d'EUNIS le précis
Libelle_en	Nom du paysage utilisé dans le cadre de l'Atlas de la Biodiversité Territoriale du SYTEC en saison 2
Surf_ha	Surface de l'entité en hectares

Listes des habitats EUNIS identifiés sur le territoire

	CODE HABITAT	LIBELLE HABITATS	NIVEAU EUNIS
1	C	Eaux de surface continentales	1
2	C1	Eaux dormantes de surface	2
3	C1.1	Lacs, étangs et mares oligotrophes permanents	3
4	C1.13	Végétations flottantes enracinées des plans d'eau oligotrophes	4
5	C1.131	Communautés des eaux oligotrophes à Potamots	5
6	C1.2	Lacs, étangs et mares mésotrophes permanents	3
7	C1.22	Végétations flottant librement des plans d'eau mésotrophes	4
8	C1.221	Couvertures de lentilles d'eau	5
9	C1.23	Végétations immergées enracinées des plans d'eau mésotrophes	4
10	C1.231	Formations à grands Potamots	5
11	C1.24	Végétations flottantes enracinées des plans d'eau mésotrophes	4
12	C1.241	Formations flottantes à larges feuilles	5
13	C1.2414	Tapis de Potamot nageant	6
14	C1.4	Lacs, étangs et mares permanents dystrophes	3
15	C1.42	Végétations enracinées immergées des plans d'eau dystrophes	4
16	C2	Eaux courantes de surface	2
17	C2.3	Cours d'eau permanents non soumis aux marées, à débit régulier	3
18	C3	Zones littorales des eaux de surface continentales	2
19	C3.1	Formations à hélophytes riches en espèces	3
20	C3.11	Formations à petits hélophytes des bords des eaux à débit rapide	4
21	C3.2	Roselières et formations de bordure à grands hélophytes autres que les roseaux	3
22	C3.24	Communautés non-graminoïdes de moyenne-haute taille bordant l'eau	4
23	C3.246	Communauté à Oenanthe aquatique et à Rorippe amphibie	5
24	C3.26	Formations à Phalaris arundinacea	4
25	C3.4	Végétations à croissance lente, pauvres en espèces, du bord des eaux ou amphibies	3
26	C3.41	Communautés amphibies vivaces eurosibériennes	4
27	C3.5	Berges périodiquement inondées à végétation pionnière et éphémère	3
28	C3.51	Gazons ras eurosibériens à espèces annuelles amphibies	4
29	C3.52	Communautés à Bidens (des rives des lacs et des étangs)	4
30	C3.53	Communautés eurosibériennes annuelles des vases fluviatiles	4
31	D	Tourbières hautes et bas-marais	1
32	D1	Tourbières hautes et tourbières de couverture	2

33	D1.1	Tourbières hautes	3
34	D1.11	Tourbières hautes actives, relativement peu dégradées	4
35	D1.111	Buttes, bourrelets et pelouses des tourbières hautes	5
36	D1.1111	Buttes à Sphaignes colorées (bulten)	6
37	D1.1113	Buttes à arbustes nains	6
38	D1.12	Tourbières hautes inactives, dégradées	4
39	D1.121	Tourbières hautes dégradées, inactives, envahies par <i>Molinia</i>	5
40	D2	Tourbières de vallée, bas-marais acides et tourbières de transition	2
41	D2.2	Bas-marais oligotrophes et tourbières des sources d'eau douce	3
42	D2.2C	Bas-marais des sources d'eau douce	4
43	D2.2C1	Communautés bryophytiques des sources d'eau douce	5
44	D2.2C2	Sources à Cardamine	5
45	D2.3	Tourbières de transition et tourbières tremblantes	3
46	D2.3H	Communautés des tourbes et des sables humides, ouverts et acides, avec <i>Rhynchospora alba</i> et <i>Drosera</i>	4
47	D5	Roselières sèches et cariçaies, normalement sans eau libre	2
48	D5.1	Roselières normalement sans eau libre	3
49	D5.2	Formations à grandes Cypéracées normalement sans eau libre	3
50	D5.21	Communautés de grands <i>Carex</i> (magnocariçaies)	4
51	D5.215	Cariçaies à <i>Laïche</i> raide et <i>Laïche</i> gazonnante	5
52	D5.2152	Cariçaies à <i>Laïche</i> gazonnante	6
53	E	Prairies, terrains dominés par des herbacées non graminoides, des mousses ou des lichens	1
54	E1	Pelouses sèches	2
55	E1.2	Pelouses calcaires vivaces et steppes riches en bases	3
56	E1.26	Pelouses semi-sèches calcaires subatlantiques	4
57	E1.262	Pelouses semi-sèches médio-européennes à <i>Bromus erectus</i>	5
58	E1.7	Pelouses sèches, acides et neutres fermées non-méditerranéennes	3
59	E2	Prairies mésiques	2
60	E2.2	Prairies de fauche de basse et moyenne altitudes	3
61	E2.3	Prairies de fauche montagnardes	3
62	E3	Prairies humides et prairies humides saisonnières	2
63	E3.4	Prairies eutrophes et mésotrophes humides ou mouilleuses	3
64	E3.41	Prairies atlantiques et subatlantiques humides	4
65	E3.413	Prairies occidentales à <i>Canche cespiteuse</i>	5
66	E3.419	Prairies à <i>Scirpe</i> des bois	5
67	E3.42	Prairies à <i>Juncus acutiflorus</i>	4

68	E3.43	Prairies subcontinentales riveraines	4
69	E3.44	Gazons inondés et communautés apparentées	4
70	E3.442	Gazons inondés	5
71	E3.4422	Gazons inondés à Agrostide blanche	6
72	E3.5	Prairies oligotrophes humides ou mouilleuses	3
73	E3.51	Prairies à Molinia caerulea et communautés apparentées	4
74	E3.511	Prairies calciclinales à Molinie bleue	5
75	E3.512	Prairies acidoclines à Molinie bleue	5
76	E3.52	Prairies à Juncus squarrosus et gazons humides à Nardus stricta	4
77	E5	Ourlets, clairières forestières et peuplements de grandes herbacées non graminoides	2
78	E5.4	Lisières et prairies humides ou mouilleuses à grandes herbacées et à fougères	3
79	E5.41	Écrans ou rideaux rivulaires de grandes herbacées vivaces	4
80	E5.42	Communautés à grandes herbacées des prairies humides	4
81	E5.421	Communautés à grandes herbacées occidentales némorales des prairies humides	5
82	E5.43	Lisières forestières ombragées	4
83	E5.5	Formations subalpines humides ou mouilleuses à grandes herbacées et à fougères	3
84	E5.51	Mégaphorbiaies alpines	4
85	F	Landes, fourrés et toundras	1
86	F2	Fourrés arctiques, alpins et subalpins	2
87	F2.2	Landes et fourrés sempervirents alpins et subalpins	3
88	F2.3	Fourrés subalpins caducifoliés	3
89	F2.32	Fourrés subalpins et oro-boréaux à Salix	4
90	F3	Fourrés tempérés et méditerranéo-montagnards	2
91	F3.1	Fourrés tempérés	3
92	F3.16	Fourrés à Juniperus communis	4
93	F3.2	Fourrés caducifoliés subméditerranéens	3
94	F3.21	Landes à Cytisus purgans montagnardes	4
95	F4	Landes arbustives tempérées	2
96	F4.1	Landes humides	3
97	F9	Fourrés ripicoles et des bas-marais	2
98	F9.2	Sausaies marécageuses et fourrés des bas-marais à Salix	3
99	G	Boisements, forêts et autres habitats boisés	1
100	G1	Forêts de feuillus caducifoliés	2
101	G1.1	Forêts riveraines et forêts galeries, avec dominance d'Alnus, Populus ou Salix	3
102	G1.11	Saulaies riveraines	4
103	G1.111	Saulaies à Salix alba médio-européennes	5

104	G1.2	Forêts riveraines mixtes des plaines inondables et forêts galeries mixtes	3
105	G1.21	Forêts riveraines à Fraxinus et Alnus, sur sols inondés par les crues mais drainés aux basses eaux	4
106	G1.4	Forêts marécageuses de feuillus ne se trouvant pas sur tourbe acide	3
107	G1.41	Aulnaies marécageuses ne se trouvant pas sur tourbe acide	4
108	G1.6	Hêtraies	3
109	G1.62	Hêtraies acidophiles atlantiques	4
110	G1.63	Hêtraies neutrophiles médio-européennes	4
111	G1.65	Hêtraies subalpines médio-européennes	4
112	G1.66	Hêtraies calcicoles médio-européennes	4
113	G1.A	Boisements mésotrophes et eutrophes à Quercus, Carpinus, Fraxinus, Acer, Tilia, Ulmus et boisements associés	3
114	G1.A1	Boisements sur sols eutrophes et mésotrophes à Quercus, Fraxinus et Carpinus betulus	4
115	G1.A14	Chênaies-charmaies subatlantiques à Stellaria	5
116	G1.A4	Forêts de ravin et de pente	4
117	G1.C	Plantations forestières très artificielles de feuillus caducifoliés	3
118	G3	Forêts de conifères	2
119	G3.1	Boisements à Picea et à Abies	3
120	G3.1C	Pessières montagnardes intra-massifs	4
121	G3.E	Forêts de conifères des tourbières némorales	3
122	G3.E6	Pessières tourbeuses némorales	4
123	G4	Formations mixtes d'espèces caducifoliées et de conifères	2
124	G5	Alignements d'arbres, petits bois anthropiques, boisements récemment abattus, stades initiaux de boisements et taillis	2
125	G5.6	Stades initiaux et régénérations des forêts naturelles et semi-naturelles	3
126	H	Habitats continentaux sans végétation ou à végétation clairsemée	1
127	H2	Éboulis	2
128	H2.3	Éboulis siliceux acides des montagnes tempérées	3
129	H3	Falaises continentales, pavements rocheux et affleurements rocheux	2
130	H3.1	Falaises continentales siliceuses acides	3
131	H3.1B	Falaises continentales siliceuses nues	4
132	H5	Habitats continentaux divers sans végétation ou à végétation clairsemée	2
133	I	Habitats agricoles, horticoles et domestiques régulièrement ou récemment cultivés	1
134	I1	Cultures et jardins maraîchers	2
135	J	Zones bâties, sites industriels et autres habitats artificiels	1
136	J2	Constructions à faible densité	2
137	J3	Sites industriels d'extraction	2
138	J4	Réseaux de transport et autres zones de construction à surface dure	2

Annexe 8 : Les espaces naturels protégés de l'Est Cantal

Carte de localisation des espaces naturels en protection réglementaire ou contractuelle

NB : Les cartes suivantes sont établies sur le périmètre des 88 communes du SCOT Est Cantal.

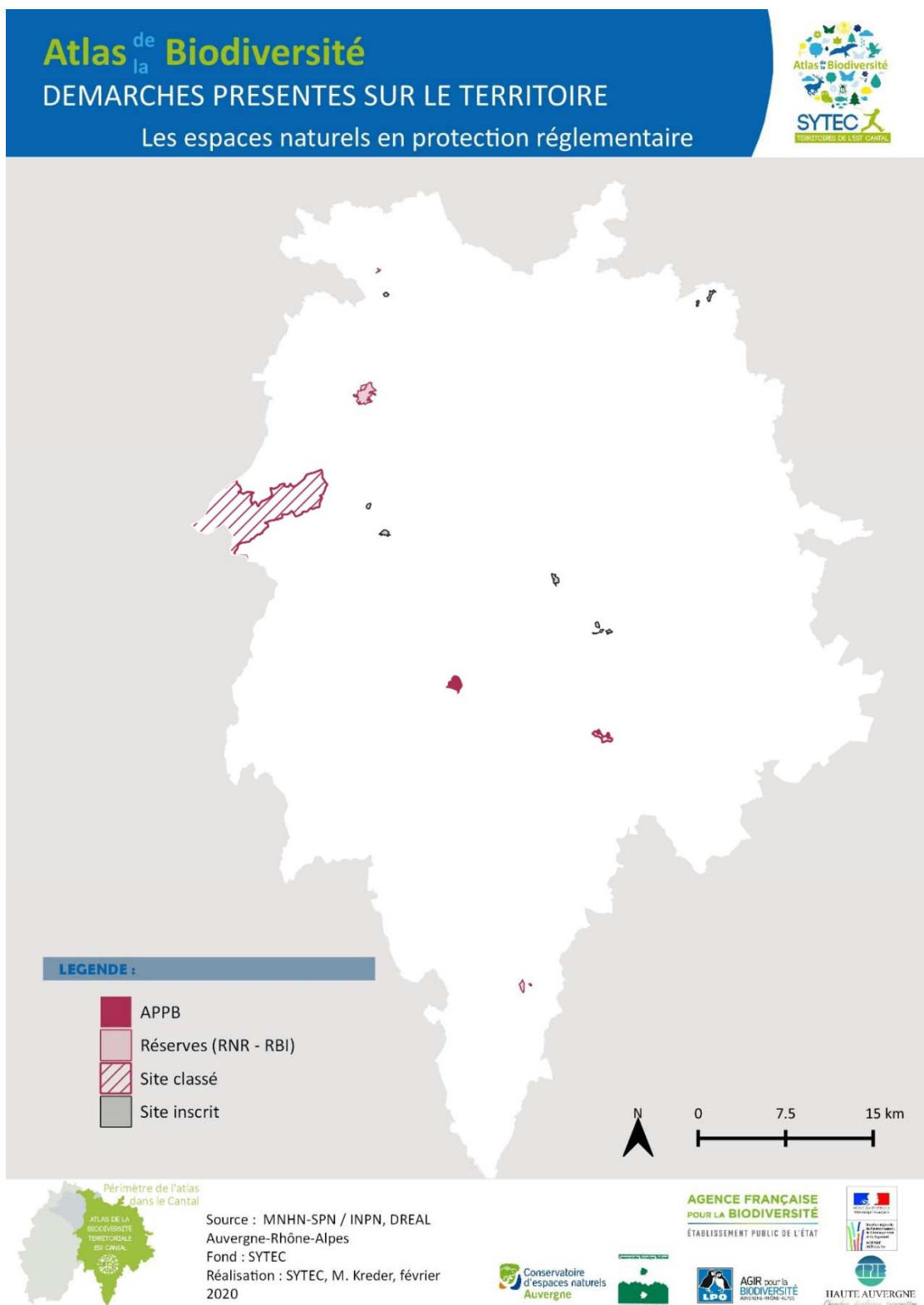

Atlas de la Biodiversité

DEMARCHES PRESENTES SUR LE TERRITOIRE Les espaces naturels en protection contractuelle

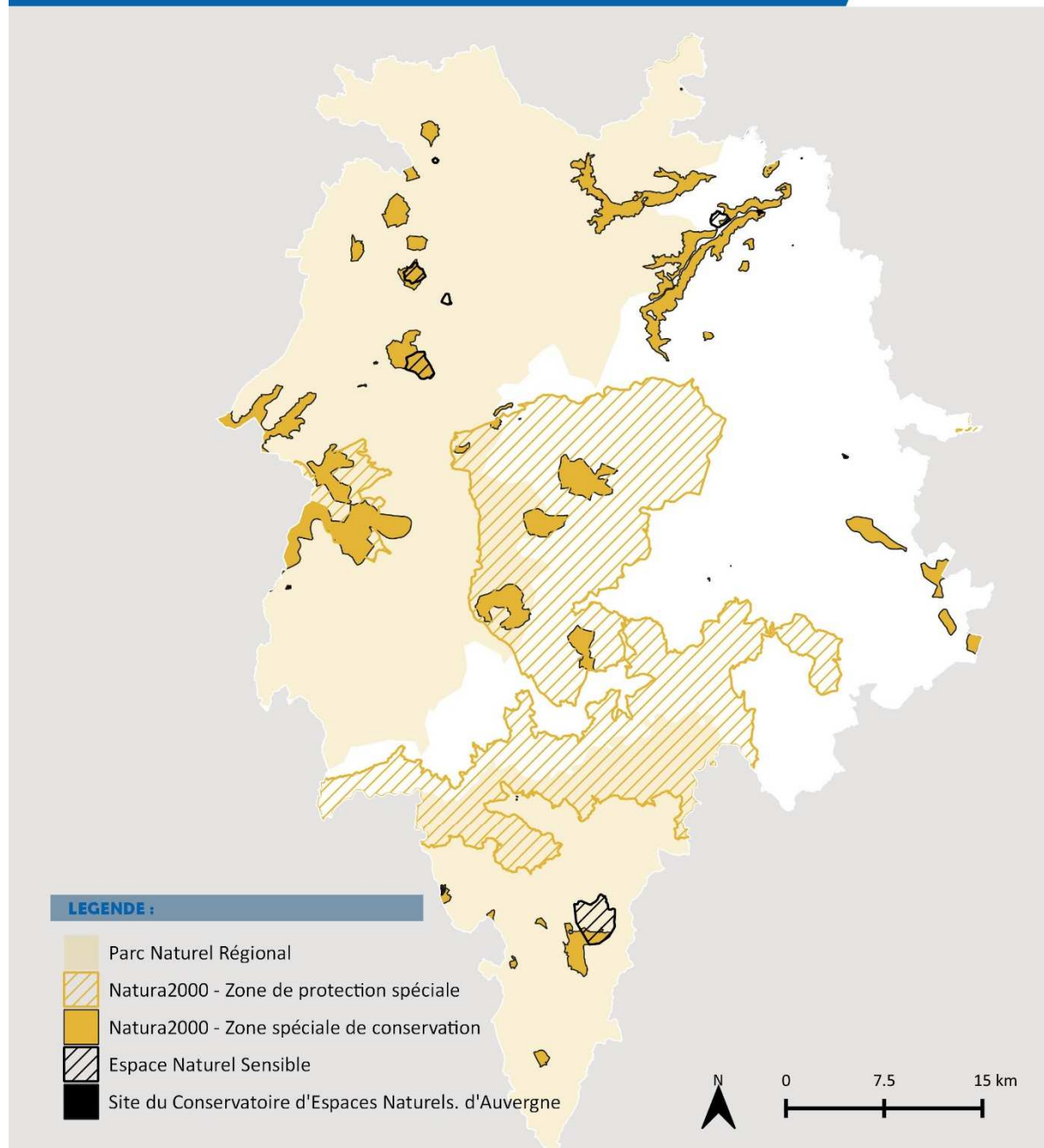

LEGENDE :

- Parc Naturel Régional
- Natura2000 - Zone de protection spéciale
- Natura2000 - Zone spéciale de conservation
- Espace Naturel Sensible
- Site du Conservatoire d'Espaces Naturels. d'Auvergne





Source : MNHN-SPN / INPN, DREAL
Auvergne-Rhône-Alpes
Fond : SYTEC
Réalisation : SYTEC, M. Kreder, février
2020

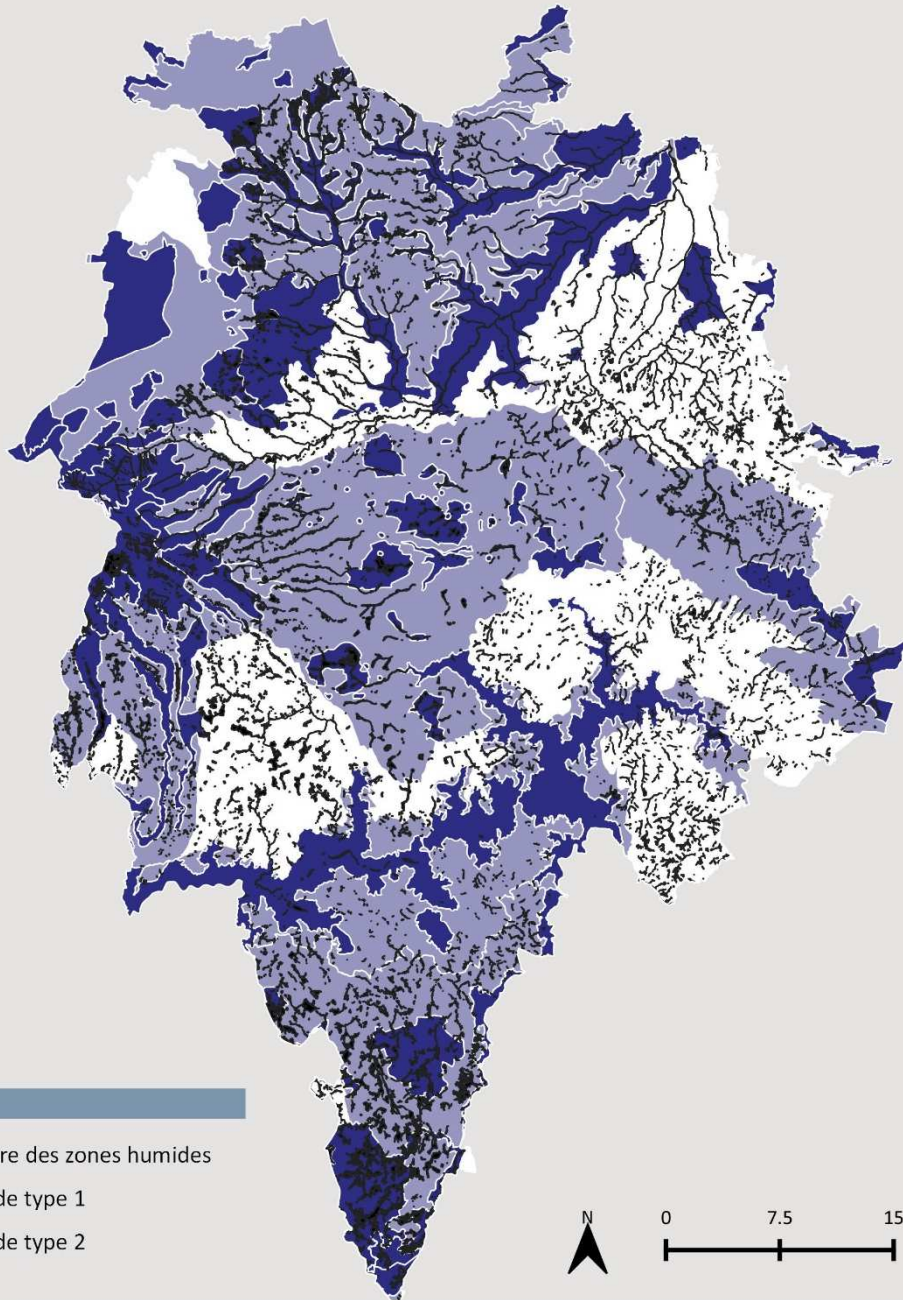



LEGENDE :

-  Inventaire des zones humides
-  ZNIEFF de type 1
-  ZNIEFF de type 2



Source : MNHN-SPN / INPN, DREAL
Auvergne-Rhône-Alpes
Fond : SYTEC
Réalisation : SYTEC, M. Kreder, février
2020



AGENCE FRANÇAISE
POUR LA BIODIVERSITÉ
ÉTABLISSEMENT PUBLIC DE L'ÉTAT



Liste des sites NATURA 2000

Informations issues des Formulaires standards de données des sites Natura 2000, consultés sur le site de l'INPN, en novembre 2019

Type site	Code	Nom du site	Collectivité porteuse	Animation	Surface (ha)	Communes concernées	Codes habitat de l'annexe 1 DHFF**	Espèces inscrites (annexe 2 de la directive 92/43/CEE ou article 4 de la directive 2009/147/CE)
ZPS	FR8310066	Monts et Plomb du Cantal	PNR Volcans d'Auvergne	PNR Volcans d'Auvergne	6 405	Albepierre-Bredons, Brezons, Paulhac, Cezens, Laveissière, Lavigerie		Alouette lulu, aigle botté, bondrée apivore, busard cendré, busard saint-Martin, circaète Jean-le-blanc, faucon pèlerin, grand-duc d'Europe, milan noir, milan royal, pic noir, pie-grièche écorcheur, vautour fauve, busard des roseaux, aigle royal, bécassine des marais, bécasse des bois, chouette de Tengmalm, martin-pêcheur d'Europe
ZPS	FR8312010	Gorges de la Truyère	Saint-Flour Communauté	Saint-Flour Communauté	21 602	Chaliers, Ruynes-en-Margeride, Anglards de Saint-Flour, Alleuze, Villedieu, Neuvéglise-sur-Truyère, Saint-Martial, Maurines, Chaudes-Aigues, Fridefont, Val d'Arcomie, Espinasse, Jabrun, Lieutades, Sainte-Marie, Paulhenc		Aigle botté, bondrée apivore, busard saint-Martin, circaète Jean-le-blanc, faucon pèlerin, grand-duc d'Europe, milan noir, milan royal, pic mar, pic noir, pie-grièche écorcheur, engoulevent d'Europe, alouette lulu, bruant ortolan, grand cormoran, goéland leucopnée, héron cendré, cigogne blanche, cigogne noire, oie cendré, vautour fauve, canard colvert, oie cendrée, balbuzard pêcheur, faucon émerillon, faucon kobez, poule d'eau, foulque macroule, grue cendré, petit gravelot, vanneau huppée, bécassine des marais, pluvier doré, bécasse des bois, courlis cendré, chevalier guignette, martin pêcheur d'Europe, mouette rieuse, goéland brun, pipit rousseline
ZSC	FR8301059	Zones humides de la Planèze de Saint-Flour	Saint-Flour Communauté	Saint-Flour Communauté	2 276	Neuvéglise-sur-Truyère, Cussac, Paulhac, Tanavelle, Valuejols, Roffiac, Andelat, Coltines, Laveissenet, La Chapelle d'Alagnon, Neussargues-en-Pinatelle, Ussel,	3130,3150,3260, 4030,5130,6210,6230*,6410,6430,6510,6520,8230, 91E0*	Écrevisse à pieds blancs, triton crêté, loutre d'Europe, fluteau nageant, chabot d'Auvergne

Type site	Code	Nom du site	Collectivité porteuse	Animation	Surface (ha)	Communes concernées	Codes habitat de l'annexe 1 DHFF**	Espèces inscrites (annexe 2 de la directive 92/43/CEE ou article 4 de la directive 2009/147/CE)
ZPS	FR8312005	Planèze de Saint-Flour	Saint-Flour Communauté	Saint-Flour Communauté	25 193	Rézentières, Coren, Talizat, Andelat, Roffiac, Saint-Flour, Villedieu, Les Ternes, Neuvéglise-sur-Truyère, Cussac, Paulhac, Valuejols, Tanavelle, Coltines, Ussel, Neussargues-en-Pinatelle, La Chapelle d'Alagnon, Laveissenet		Pie-grièche écorcheur, bruant ortolan, grand cormoran, goéland leucopnée, grèbe castagneux, grèbe à cou noir, bihoreau gris, aigrette garzette, grande aigrette, héron cendré, héron pourpré, cigogne blanche, cigogne noir, oie cendré, tadorne de Belon, canard colvert, canard chipeau, canard siffleur, sarcelle d'hiver, canard pilet, sarcelle d'été, canard souchet, fuligule milouin, fuligule morillon, bondré apivore, milan noir, milan royal, vautour fauve, circaète Jean-le-Blanc, busard des roseaux, busard cendré, busard saint-Martin, aigle royal, aigle botté, balbuzard pêcheur, faucon kobez, faucon émerillon, faucon pèlerin, râle d'eau, marouette ponctuée, râle des genêts, poule d'eau, foulque macroule, grue cendré, outarde canepetière, huîtrier pie, échasse blanche, avocette élégante, oedicnème criard, petit gravelot, grand gravelot, pluvier doré, pluvier argenté, vanneau huppé, bécasseau maubèche, bécasseau minute, bécasseau de Temminck, bécasseau cocorli, bécasseau variable, chevalier combattant, bécassine sourde, bécassine des marais, bécassine double, barge à queue noire, barge rousse, courlis corlieu, courlis cendré, bécasse des bois, chevalier arlequin, chevalier gambette, chevalier aboyeur, chevalier culblanc, chevalier sylvain, chevalier guignette, tournepierre à collier, mouette mélanocéphale, mouette pygmée, mouette rieuse, goéland cendré, goéland brun, sterne pierregarin, sterne arctique, guifette moustac, guifette noire, grand-duc d'Europe, hibou des marais, engoulevent d'Europe, martin pêcheur d'Europe, rollier d'Europe, pic noir, pic mar, alouette lulu, pipit rousseline, gorgebleue à miroir, phragmite aquatique
ZSC	FR8301069	Aubrac	PNR AUBRAC	CEN Auvergne	723	Lieutades, Jabrun, La Trinitat, Saint-Urcize, Saint-Remy de Chaudes-Aigues, Deux-Verges	3130, 4030, 5120, 6230, 6410, 6430, 6520, 7110, 7120, 7140, 7150, 8230, 91D0 et 9120	Damier de la succise, <i>Bruchia vogesciaca</i> , fluteau nageant, <i>Hamatocaulis vernicosus</i>
ZSC	FR8301055	Massif cantalien	PNR Volcans d'Auvergne	PNR Volcans d'Auvergne	6 106	Malbo, Brezons, Paulhac, Cezens, Albeypierre-Bredons,	4030, 4060, 4080, 5120, 6210, 6230, 6410, 6430, 7110, 7120, 7140, 8110,	Murin de Bechstein, <i>Buxbaumia viridis</i> , ligulaire de Sibérie

						Laveissière, Lavigerie,	8220, 8230, 9120, 9130, 9140, 9180	
ZSC	FR8301056	Tourbières et zones humides du nord-est du massif cantalien	PNR Volcans d'Auvergne	PNR Volcans d'Auvergne	1 527	Murat, Dienne, Neussargues-en-Pinatelle, Ségurles-Villas, Vernols, Saint-Saturnin, Landeyrat	4030, 6210, 6230, 6410, 6430, 6520, 7110, 7120, 7140	Leucorrhine à gros thorax, damier de la sucisse, triton crêté, sonneur à ventre jaune, loutre d'Europ, fluteau nageant, cuivré de la bistorte
ZSC	FR8301067	Vallées et Gîtes de la Sianne et du Bas Alagnon	SMAT du Haut Allier	SMAT du Haut-Allier	6 046	Vèze, Molèdes, Allanche, Peyrusse, Charmensac, Ferrières-Saint-Mary, Bonnac, Molompize, Massiac, Auriac l'église, Laurie,	3130,3260,3270,4030,6210,6410,6430,6510,6520,8220,8230,91E0,9120,9130,9150,9160,9180,9410	Écrevisse à pieds blancs, lamproie de Planer, saumon de l'Atlantique, chabot commun, petit rhinolophe, grand rhinolophe, barbastelle d'Europe, murin de Bechstein, grand murin, loutre d'Europe, <i>Buxbaumia viridis</i>
ZSC	FR8301070	Sommets du nord Margeride	SMAT du Haut Allier	SMAT du Haut Allier	1 748	Montchamp, Vedrines-Saint-Loup, Ruynes-en-Margeride, Clavières	4030, 5120, 6230, 6410, 6430, 6520, 7110, 7120, 8110, 8230, 9120, 9140, 9410	<i>Buxbaumia viridis, Orthotrichum rogeri</i>
ZSC	FR8302019	Site de la Coste	Etat	CEN Auvergne	81	Ferrières-Saint-Mary, Rézentières, Saint-Mary-le-Plain	4030, 6210, 9120, 9130, 9180	Petit rhinolophe, grand rhinolophe, barbastelle d'Europe, murin de Bechstein, grand murin, murin à oreilles échancrées
ZSC	FR8302032	Affluents rive droite de la Truyère amont	Saint-Flour Communauté	Saint-Flour Communauté	2 198	Alleuze, Neuvéglise-sur-Truyère, Villedieu, Les Ternes, Tanavelle, Saint-Flour, Andelat, Roffiac, Ussel, Paulhac, Valuejols, Cussac, Cezens, Gourdieges, Pierrefort,	6410, 91E0, 9120, 9180	Écrevisse à pieds blancs, chabot commun, loutre d'Europe

						Paulhenc, Saint-Martin-sous-Vigouroux, Brezons, Laveissenet, Malbo, Narnhac,		
ZSC	FR8302034	Vallées de l'Allanche et du Haut Alagnon	SIGAL	SIGAL	1 570	Laveissière, Murat, Albepierre-Bredons, Virargues, La Chapelle d'Alagnon, Neussargues en Pinatelle, Joursac, Ferrières Saint-Marie, Peyrusse, Allanche, Dienne, Vernols, Ségur-les-Villas, Allanche, Landeyrat, Pradiers, Marcenat,	6410, 6430, 91E0, 9180	Écrevisse à pieds blancs, lamproie de Planer, saumon de l'Atlantique, loutre d'Europe, chabot d'Auvergne
ZSC	FR8301094	Rivières à moules perlières de la Truyère	Saint-Flour Communauté	Saint-Flour Communauté	5,3	Val d'Arcomie, Chaliers	/	Moule perlière
ZSC	FR8301040	Cézallier	PNR Volcans d'Auvergne	PNR Volcans d'Auvergne	2 170	Jouxte la commune de Marcenat	3130, 4030, 5120, 6230, 6410, 6430, 6520, 7110, 7120, 7140, 8230, 91D0, 9120	Damier de la succise, cuivré de la bistorte, loutre d'Europe, ligulaire de sibérie, fluteur nageant, <i>Buxbaumia viridis</i> , <i>Orthotrichum rogeri</i> , <i>Hamatocaulis vernicosus</i>

*ZPS = zone de protection spéciale ; ZSC = zone spéciale de conservation

** DHFF = Directive Habitat Faune Flore, les codes utilisés sont détaillés dans un tableau suivant

Intitulés des codes habitats naturels par site Natura 2000

CODE	INTITULES ZSC	Aubrac	Massif cantalien	Tourbières et zones humides du nord-est du massif cantalien	Zones humides de la Planèze de Saint-Flour	Vallées et Gîtes de la Sianne et du Bas Alagnon	Sommets du nord Margeride	Site de la Coste	Affluents rive droite de la Truyère amont	Vallées de l'Allanche et du Haut Alagnon	Rivières à moules perlières de la Truyère	Cézallier
3130	Eaux stagnantes, oligotrophes à mésotrophes avec végétation des <i>Littorelletea uniflorae</i> et/ou des <i>Isoeto-Nanojuncetea</i>	X			X	X						X
3140	Eaux oligomésotrophes calcaires avec végétation benthique à <i>Chara spp.</i>											
3150	Lacs eutrophes naturels avec végétation du <i>Magnopotamion</i> ou de l' <i>Hydrocharition</i>				X							
3160	Lacs et mares dystrophes naturels											
3260	Rivières des étages planitiaire à montagnard avec végétation du <i>Ranunculion fluitantis</i> et du <i>Callitricho-Batrachio</i>				X	X						
3270	Rivières avec berges vaseuses avec végétation du <i>Chenopodion rubri p.p.</i> et du <i>Bidention p.p.</i>					X						
4030	Landes sèches européennes	X	X	X	X	X	X	X				X
4060	Landes alpines et boréales		X									
4080	Fourrées de <i>Salix spp.</i> Subactiques		X									
5120	Formations montagnardes à <i>Cytisus purgans</i>	X	X				X					X
5130	Formations à <i>Juniperus communis</i> sur landes ou pelouses calcaires				X							
6210	Pelouses sèches semi-naturelles et faciès d'embuissonnement surcalcaires (<i>Festuco-Brometalia</i>) (* sites d'orchidées remarquables)		X	X	X	X		X				
6230	Formations herbeuses à <i>Nardus</i> , riches en espèces, sur substrats siliceux des zones montagnardes (et des zones submontagnardes de l'Europe continentale)	X	X	X	X		X					X

6410	Prairies à <i>Molinia</i> sur sols calcaires, tourbeux ou argilo-limoneux (<i>Molinion caeruleae</i>)	X	X	X	X	X	X		X	X		X
6430	Mégaphorbiaies hygrophiles d'ourlets planitiaires et des étages montagnards à alpin	X	X	X	X	X	X			X		X
6510	Prairies maigres de fauche de basse altitude				X	X						
6520	Prairies de fauche de montagne	X		X	X	X	X					X
7110	Tourbières hautes actives	X	X	X			X					X
7120	Tourbières hautes dégradées encore susceptibles de régénération naturelle	X	X	X			X					X
7140	Tourbières de transition et tremblantes	X	X	X								X
7150	Dépressions sur substrats tourbeux du <i>Rhynchosporion</i>	X										
7210	Marais calcaires à <i>Cladium mariscus</i> et espèces du <i>Caricion davalliana</i>											
8110	Eboulis siliceux de l'étage montagnard à nival (<i>Androsacetalia alpinae</i> et <i>Galeopsietalia ladani</i>)		X				X					
8150	Eboulis médio-européens siliceux des régions hautes											
8220	Pentes rocheuses siliceuses avec végétation chasmophytique		X			X						
8230	Roches siliceuses avec végétation pionnière du <i>Sedo-Scleranthion</i> ou du <i>Sedo albi-Veronicion dillenii</i>	X	X		X	X	X					X
9120	Hêtraies acidophiles atlantiques à sous-bois à <i>Ilex</i> et parfois à <i>Taxus</i> (<i>Quercion robori-petraeae</i> ou <i>Ilici-Fagenion</i>)	X	X			X	X	X	X			X
9130	Hêtraies de l' <i>Asperulo-Fagetum</i>		X			X		X				
9140	Hêtraies subalpines médio-européennes à <i>Acer</i> et <i>Rumex arifolius</i>		X				X					
9150	Hêtraies calcicoles médio-européennes du <i>Cephalanthero-Fagion</i>					X						
9160	Chênaies pédonculées ou chênaies-charmaies subatlantiques et médio-européennes du <i>Carpinion betuli</i>					X						
9180	Forêts de pentes, éboulis ou ravins du <i>Tilio-Acerion</i>		X			X		X	X	X		
9410	Forêts acidophiles à <i>Picea</i> des étages montagnards à alpin (<i>Vaccinio-Piceetea</i>)					X	X					
91D0	Tourbières boisées	X										X
91E0	Forêts alluviales à <i>Alnus glutinosa</i> et <i>Fraxinus excelsior</i> (<i>Alno-Padion</i> , <i>Alnion incanae</i> , <i>Salicion albae</i>)				X	X			X	X		

Annexe 9 : Apports de l'ABT à la définition de la Trame Verte et Bleue du SCOT Est Cantal

Suite aux 1^{ères} propositions de Trame Verte et Bleue du CPIE, la LPO en charge de l'élaboration de l'ABT, a été invitée à donner son avis d'expert, tant sur l'interprétation des données collectées lors de la première année de l'atlas et leur cohérence avec ces propositions, que sur les connaissances générales des habitats naturels du secteur. Il lui a également été demandé un avis sur les tissus urbains (supérieurs à 5 hectares) intersectant les réservoirs de biodiversité du SRCE Auvergne, afin de vérifier l'absence d'enjeux naturalistes, et permettre de réduire les réservoirs de biodiversité, sans qu'il y ait une incidence sur la pertinence de ceux-ci.

Les expertises et précisions ont donc porté sur les [réservoirs de biodiversité](#) et les [tissus urbains](#).

LES RESERVOIRS DE BIODIVERSITE

- *Utilisation des données de l'Atlas*

La première démarche a été de reprendre les couches de synthèses produites en 2017 et d'utiliser les données issues de l'atlas de la biodiversité. Une vérification a été faite avec les différentes couches synthétisant les enjeux qui avaient été produites dans le cadre de l'ABT, pour vérifier si des zones identifiées comme « à enjeux » pour l', auraient été oubliées dans le premier zonage des réservoirs de biodiversité proposé.

- *Photo-interprétation*

La seconde démarche a été de parcourir l'ensemble du territoire et d'identifier par photo-interprétation les habitats susceptibles d'abriter un grand nombre d'espèces et donc devant faire partie des réservoirs de biodiversité.

Les réservoirs identifiés et proposés lors de ce travail ont été regroupés en quelques sous trames :

- les landes sèches : habitats plutôt rares dans la région et abritant une faune associée remarquable ;
- les coteaux en déprise : ces milieux peuvent être assez proches des landes, mais ils sont plus ouverts et souvent riches en reptiles et invertébrés associés à ces milieux xérophiiles ;
- les forêts (hêtraie ou hêtraie sapinière) : ces espaces forestiers sont un des types de forêt naturelle que l'on peut retrouver dans notre région. Ces surfaces ont tendance à régresser au profit de plantations d'autres essences (douglas notamment) qui sont bien moins riches en biodiversité ;
- les zones humides : les zones rajoutées sont surtout des prairies humides qui n'avaient pas été inscrites lors des différents inventaires. Il est apparu que très peu de sites semblaient avoir été oubliés par les précédents inventaires sur ce secteur.

Il est apparu que les propositions qui ont été faites n'étaient pas en conflit avec les zones bâties actuelles. Elles ne sont donc pas intervenues comme une contrainte supplémentaire dans le SCOT, mais bien comme un complément des réservoirs de biodiversité connus.

LES TISSUS URBAINS

Le travail a consisté en une extraction et une synthèse des données recueillies dans le cadre de l'atlas de la biodiversité pour chaque tissu urbain. L'objectif était de retirer les bourgs (supérieurs à 5ha) des réservoirs de biodiversité, sauf si des enjeux de biodiversité forts étaient connus au sein de ceux-ci.

L'analyse spatiale a été faite à l'aide du logiciel de gestion de base de données Postgresql et son extension spatiale Postgis. Ainsi, pour chaque tissu urbain a pu être compté le nombre d'espèces à enjeux, le nombre de groupes taxonomiques avec au moins une espèce à enjeux connue, ainsi que le nombre d'espèces.

Les résultats ont montré que 267 tissus urbains abritent au moins une espèce à enjeux. Parmi elles, 157 de ces zones urbaines sont des tissus de plus de 5 ha.

Un travail de sélection a ensuite été mené pour ne garder que les entités qui avaient plus de 5 espèces à enjeux. Cette valeur a été considérée comme un seuil d'alerte, à dire d'expert. 17 bourgs étaient concernés par ce seuil. Les retirer des réservoirs présentant un risque pour la biodiversité, il a été conseillé de les maintenir en tant que réservoir pour la biodiversité. A noter que deux de ces sites abritent 16 et 17 espèces à enjeux, ce qui est particulièrement élevé.

Parmi ces 17 bourgs, 2 ont donc semblé indispensables à conserver, du fait de la présence d'une zone humide avec des espèces à enjeux directement liés à ces habitats. Ces deux sites sont tous deux concernés par des mares très proches du bourg. Il apparaissait indispensable que ces mares abritant plusieurs espèces patrimoniales, soient prises en compte dans les réservoirs de biodiversité. En effet si l'habitat venait à disparaître les espèces seraient directement détruites.

Pour le reste, beaucoup de zones urbaines chevauchaient une partie d'un réservoir de biodiversité. S'il n'est pas indispensable d'étendre les réservoirs à l'ensemble du bourg, il a été cependant nécessaire de conserver ces parties de bourgs inclus dans le zonage des réservoirs de biodiversité. Cela a permis de bien prendre en compte les enjeux de biodiversité à l'avenir.

LES CONTINUITES ECOLOGIQUES

De plus, l'ABT a permis de définir des espaces de continuités et corridors écologiques entre grands milieux identifiés sur la carte suivante.

NB : La carte suivante est établie sur le périmètre des 88 communes du SCOT Est Cantal.

Apports de l'Atlas de la Biodiversité Territorial Est Cantal

Carte 46

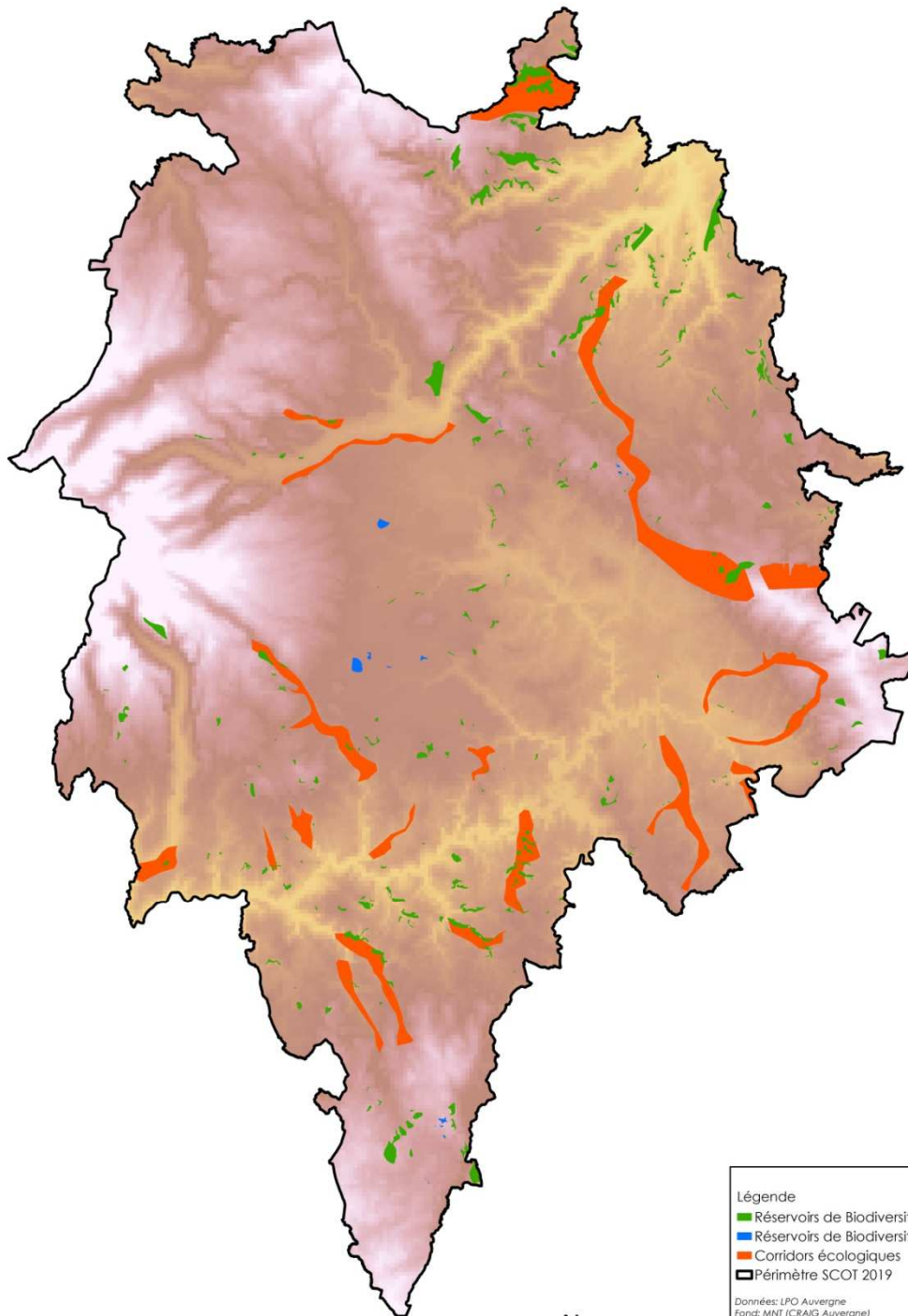

Légende
■ Réservoirs de Biodiversité de la Trame Verte
■ Réservoirs de Biodiversité de la Trame Bleue
■ Corridors écologiques
□ Périmètre SCOT 2019

Données: LPO Auvergne
Fond: MNT (CRAIG Auvergne)

**Trame Verte et Bleue
de l'Est Cantal**



HAUTE-AUVERGNE

Réalisation CPE Haute Auvergne ArcGIS10.5.1.1. mai 2019

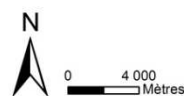

SYNTHESE

Au final, il s'est avéré qu'assez peu de sites avaient été « oubliés » par la méthodologie de la désignation des Trames Vertes et Bleues.

Si l'on compare avec les connaissances acquises dans le cadre de l'atlas de la biodiversité, seulement 55 propositions d'ajouts de réservoirs concernent des zones ou des espèces à enjeux ont été identifiées par l'atlas, le reste étant des zones bien moins connues des naturalistes mais probablement assez riches.

Les données acquises dans le cadre de l'Atlas de la biodiversité ont permis de bien de mettre en évidence l'importance de la définition des réservoirs.

Cependant, l'absence de données dans les secteurs moins prospectés reste une limite importante que la photo interprétation a permis de pallier.

Le département du Cantal étant assez rural, il est normal que la biodiversité s'invite jusqu'au cœur des bourgs. Cependant celle-ci n'est pas incompatible avec des projets d'aménagement puisque très peu de réservoirs de biodiversités se trouvent en zone urbaine.

Il est par contre apparu important de bien prendre en compte les cours d'eau qui traversent de nombreux villages, qui sont à la fois des milieux riches abritant nombre d'espèces et qui sont aussi des corridors permettant à la faune de traverser les tissus urbains.

Les réservoirs de biodiversité de la Trame Verte issus de l'ABT, représentent une superficie totale de 3 049 hectares.

Les réservoirs de biodiversité de la Trame Bleue issus de l'ABT, représentent une superficie totale 110 hectares.

L'ensemble du rapport et de l'atlas cartographie de la Trame Verte et Bleue du projet de SCOT EST Cantal, relayée par le CPIE de Haute-Auvergne, est consultable sur le site www.sytec15.fr.

Le SYTEC remercie toutes les personnes et structures qui ont contribué à la démarche scientifique et participative et aux animations de l'ABT.



Retrouver l'actualité, les animations et les enquêtes participatives en vous connectant à <http://atlas-biodiversite-sytec15.com/>



Syndicat des Territoires de l'Est Cantal
 Village d'Entreprises - Zone d'activités du Rozier Coren
 15100 SAINT-FLOUR
 Tel : 04 71 60 72 64
www.sytec15.fr