



Saison 3

Espèces et enjeux

Juin 2021

Pièce 1 : RAPPORT DE PRESENTATION
1.2 Trame Verte et Bleue
ANNEXE : Espèces et Enjeux

En partenariat technique avec :



AGIR pour la
BIODIVERSITÉ
AUVERGNE-RHÔNE-ALPES



Conservatoire
d'espaces naturels
Auvergne



Avec le soutien de :



SOMMAIRE

La biodiversité, enjeu pour le développement du territoire	page 3
Cartes de connaissances et d'enjeux, par milieux	page 4
Définition des espèces à enjeux de l'Est Cantal	page 11
Liste des espèces à enjeux au 31/10/2020	page 13
Liste des espèces observées au 31/10/2020	page 26

La connaissance de la biodiversité sur l'Est Cantal un enjeu pour le développement du territoire !

Depuis avril 2017, le SYTEC s'est engagé dans une démarche d'Atlas de la Biodiversité Territoriale, avec l'objectif, d'une part, de mieux connaître la biodiversité du territoire et, d'autre part, d'intégrer les enjeux connus dans les démarches de planification notamment.

Dans ce cadre, un ensemble de données naturalistes sur les territoires de l'Est Cantal ont pu être collectées auprès de nombreuses structures (Muséum National d'Histoire Naturelle, collectivités, associations, naturalistes professionnels...). Des inventaires sont également confiés chaque année, par le SYTEC, à des structures professionnelles, pour compléter les connaissances sur des secteurs mal connus. En complément, des enquêtes participatives, qui rencontrent un vif succès, ont été lancées à destination du grand public, particulièrement des habitants des territoires.

Ce travail de collecte a permis de réunir plus **d'un million de données** depuis le début de la démarche. Au 31 octobre 2020, ce sont **3 055 espèces qui ont été répertoriées sur le territoire** :

- **1 360** pour la faune
- **1 493** pour la flore (flore vasculaire et bryophytes)
- **202** pour la fonge (algues, lichens, champignons...)

Parmi elles, **358 espèces**, soit **11,7 %**, sont considérées comme des espèces à enjeux en termes de préservation.

Afin de partager ces connaissances avec l'ensemble des acteurs, un ensemble de cartes avec une analyse des données à la maille de 1 km x 1 km ont été produites parmi lesquelles :

- Une **carte du niveau des connaissances** de la biodiversité du territoire,
- Des **cartes du niveau des enjeux connus par grands types de milieux** :
 - o Milieux humides et aquatiques (mare, étang, ruisseau, prairie humide)
 - o Milieux forestiers (forêt, bosquet)
 - o Milieux ouverts (prairie permanente, temporaire, culture, lande)
 - o Milieux lithiques (petit bâti, muret, espace cavernicole, éboulis, dalle rocheuse)
- Une **carte de synthèse du niveau des enjeux connus**, tous milieux confondus.

Méthode de lecture des cartes, pages suivantes :

- La carte de niveau des connaissances est établie sur l'ensemble des données collectées et analysées (biodiversité ordinaire et remarquable). Plus la maille étudiée est claire, plus la connaissance est bonne.
- Pour les cartes d'enjeux, seules les espèces à enjeux de conservation, inscrites en liste rouge, avec les statuts « en danger critique d'extinction », « en danger », « vulnérable » et « quasi menacée », ont été prises en compte. Lorsqu'elles étaient disponibles, les listes rouges régionales ont été utilisées ; à défaut, les listes rouges nationales ou même européennes ont été retenues.

Point de vigilance pour l'utilisation des cartes :

La connaissance de la biodiversité de l'Est Cantal est loin d'être exhaustive et s'améliore chaque année, par des mises à jour. Pour les mailles avec un niveau de connaissance faible, il ne faut pas pour autant conclure à une absence de biodiversité. En effet, l'absence de données ne signifie pas forcément l'absence d'enjeu pour la biodiversité.

Les cartes actualisées sont consultables en ligne sur le site :

www.atlas-biodiversite-sytec15.com/connaissances

En cas d'utilisation de ces données, merci de citer la source :

Atlas de la Biodiversité Territoriale - SYTEC15 – 2021

Cartes de connaissances et d'enjeux par milieu

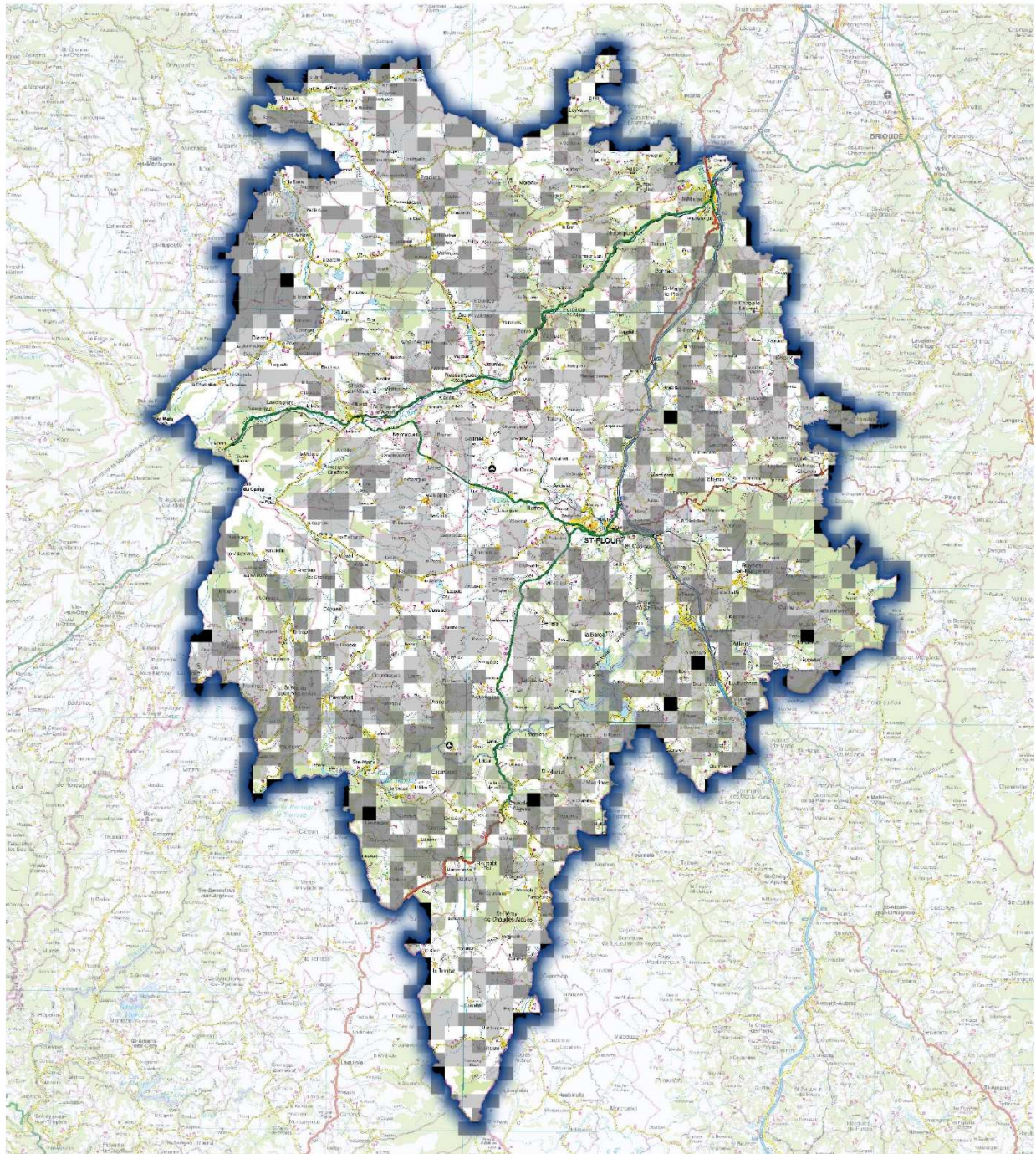

Niveau de connaissances

- Nul
- Faible
- Bon
- Très bon

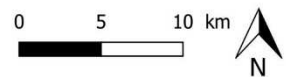

Partenaires techniques : CBMNC, CEN Auvergne et LPO Auvergne-Rhône-Alpes.
Période du 01/01/2004 au 31/10/2020

Données sources : Alter Eco , ASCONIT, CBNMC, CEN Auvergne, CPIE de Haute Auvergne, Chauves-souris Auvergne, CardObs - UMS PatriNat, DREAL Aura, Emmanuel Boitier, FDPMPA - 15, GEPA, GOA, GMA, IGN, AE LB (Loire-Bretagne), LOGRAMI, LPO AuRA, OFB, ONCFS-FNC-FDC, ORA, PNR des Volcans d'Auvergne, AE RM (Rhin-Meuse), SFO - GOA, SHNAO / AEA, SIGAL, SMAT du Haut Allier, ABT SYTEC, Sylvain Vrignaud, collectif www.faune-auvergne.org

Fond cartographique : SCAN Départemental® - Auvergne-Rhône-Alpes - 2017, CRAIG. Réalisation : LPO Auvergne-Rhône-Alpes, C. Rollant & S.Boursange, janvier 2021.

Les cartes sont consultables en ligne sur le site : www.atlas-biodiversite-sytec15.com/connaissances

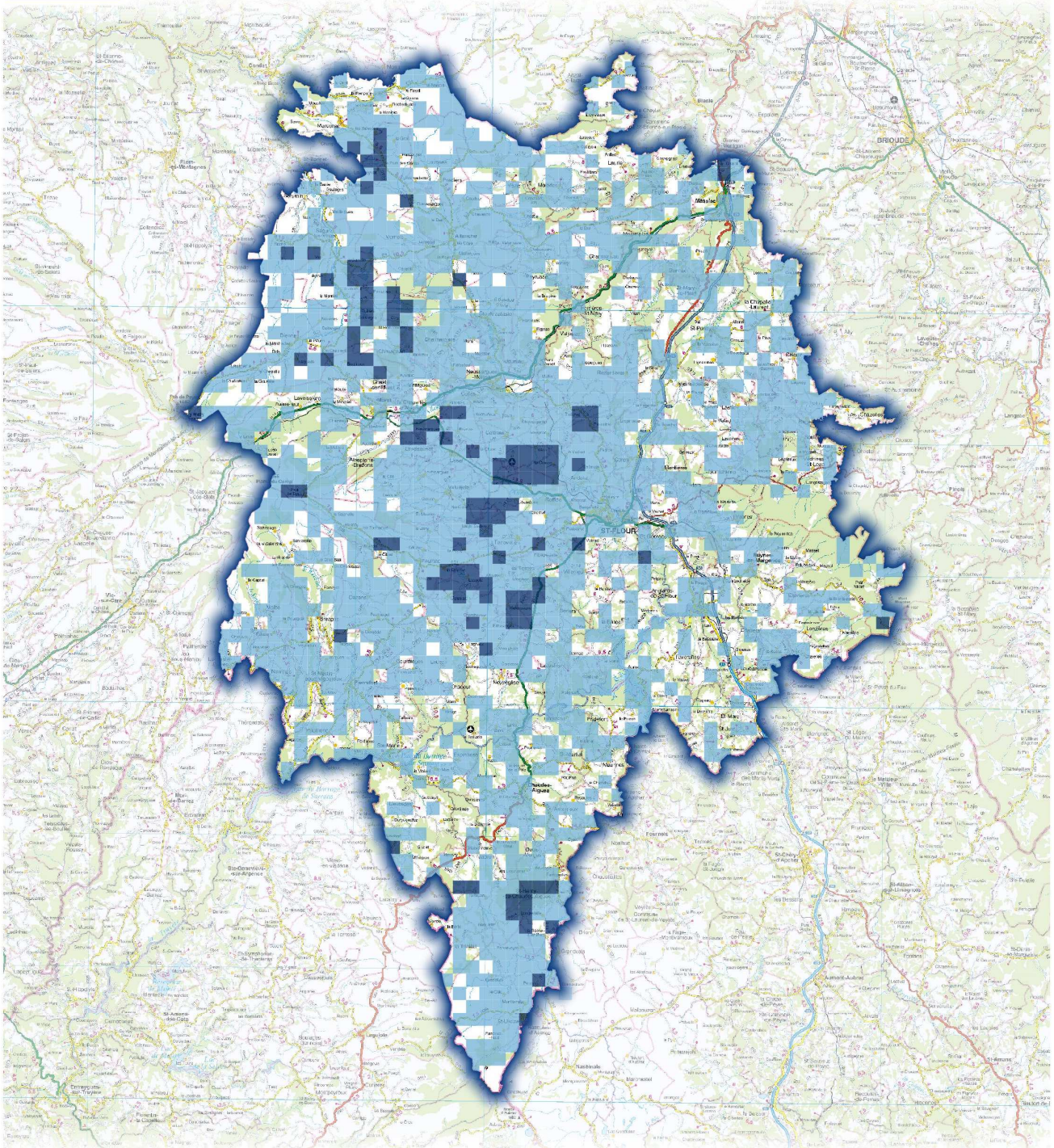

Nombre d'espèces à enjeux connus par maille, milieux humides et aquatiques

- Aucune espèce
- De 1 à 5 espèces
- Plus de 5 espèces (maximum : 42 espèces)

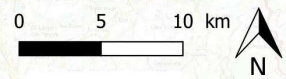

Partenaires techniques : CBNMC, CEN Auvergne et LPO Auvergne-Rhône-Alpes.
Période du 01/01/2004 au 31/10/2020

Données sources : Alter Eco, ASCONIT, CBNMC, CEN Auvergne, CPIE de Haute Auvergne, Chauves-souris Auvergne, CardObs - UMS PatriNat, DREAL Aura, Emmanuel Boitier, FDPMPA - 15, GEPA, GOA, GMA, IGN, AE LB (Loire-Bretagne), LOGRAMI, LPO AuRA, OFB, ONCFS-FNC-FDC, ORA, PNR des Volcans d'Auvergne, AE RM (Rhin-Meuse), SFO - GOA, SHNAO / AEA, SIGAL, SMAT du Haut Allier, ABT SYTEC, Sylvain Virgnaud, collectif www.faune-auvergne.org

Fond cartographique : SCAN Départemental® - Auvergne-Rhône-Alpes - 2017, CRAIG. Réalisation : LPO Auvergne-Rhône-Alpes, C. Rollant & S.Boursange, janvier 2021.

Les cartes sont consultables en ligne sur le site : www.atlas-biodiversite-sytec15.com/connaissances

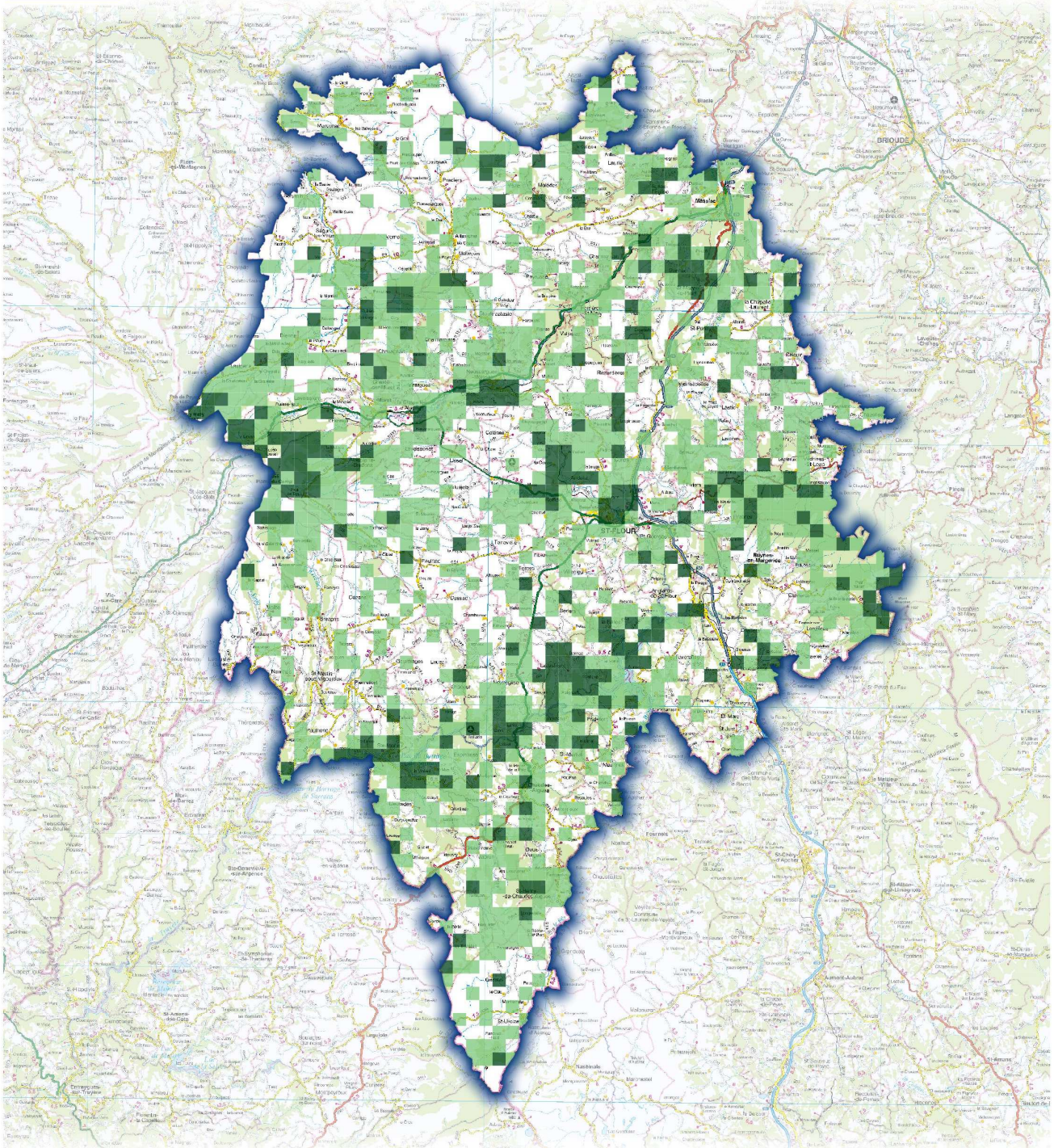

Nombre d'espèces à enjeux connus
par maille, milieux forestiers

- Aucune espèce
- De 1 à 2 espèces
- Plus de 2 espèces
(maximum : 9 espèces)

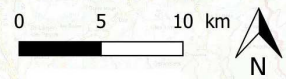

Partenaires techniques : CBNMC, CEN Auvergne et LPO Auvergne-Rhône-Alpes.
Période du 01/01/2004 au 31/10/2020

Données sources : Alter Eco, ASCONIT, CBNMC, CEN Auvergne, CPIE de Haute Auvergne, Chauves-souris Auvergne, CardObs - UMS PatriNat, DREAL Aura, Emmanuel Boitier, FDPMPA - 15, GEPA, GOA, GMA, IGN, AE LB (Loire-Bretagne), LOGRAMI, LPO AuRA, OFB, ONCFS-FNC-FDC, ORA, PNR des Volcans d'Auvergne, AE RM (Rhin-Meuse), SFO - GOA, SHNAO / AEA, SIGAL, SMAT du Haut Allier, ABT SYTEC, Sylvain Vignaud, collectif www.faune-auvergne.org

Fond cartographique : SCAN Départemental® - Auvergne-Rhône-Alpes - 2017, CRAIG. Réalisation : LPO Auvergne-Rhône-Alpes, C. Rollant & S.Boursange, janvier 2021.

Les cartes sont consultables en ligne sur le site : www.atlas-biodiversite-sytec15.com/connaissances

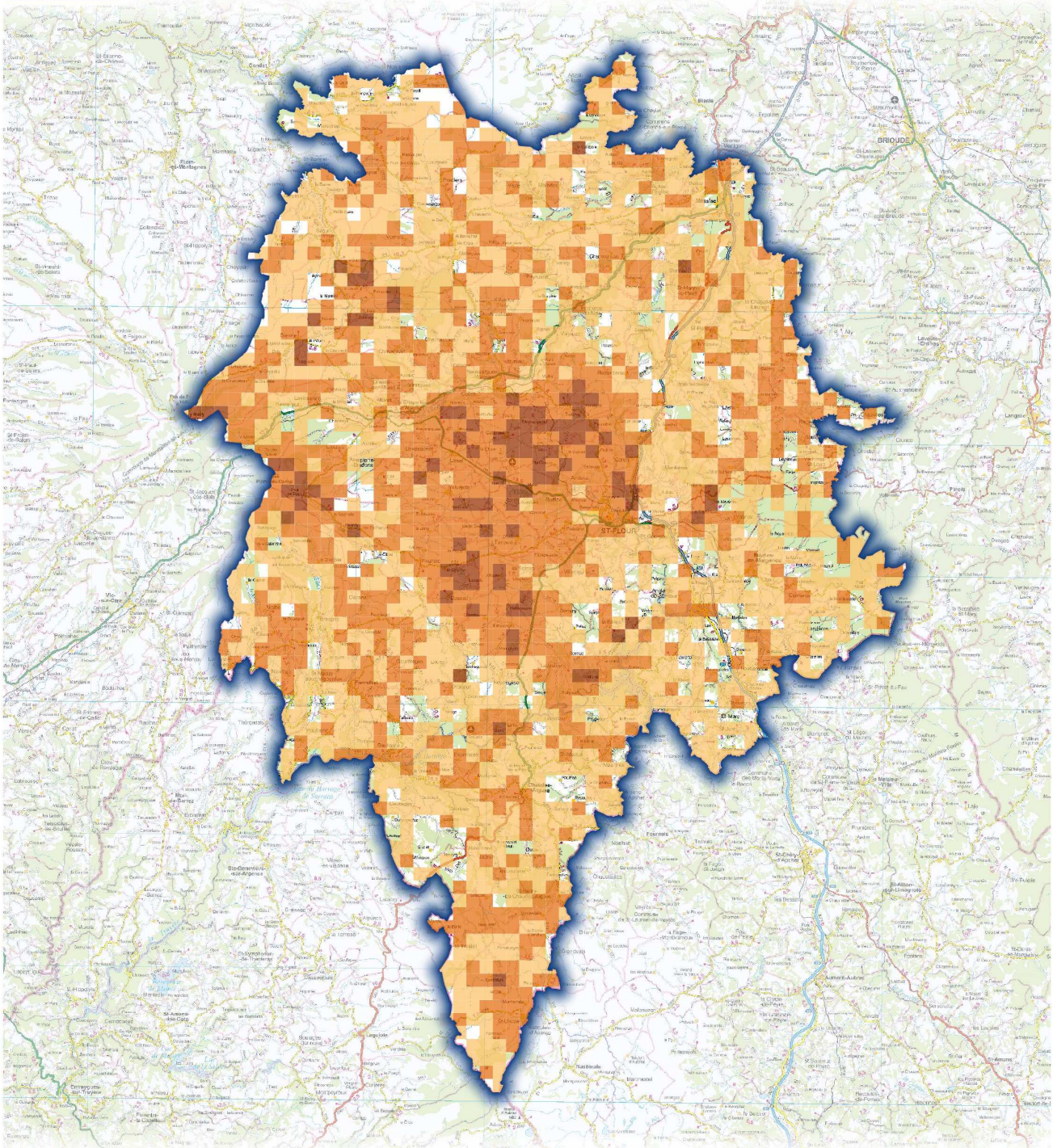

Nombre d'espèces à enjeux connus
par maille, milieux ouverts

- Aucune espèce
- De 1 à 5 espèces
- De 6 à 15 espèces
- Plus de 15 espèces
(maximum : 44 espèces)

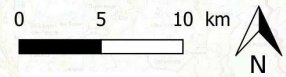

Partenaires techniques : CBNMC, CEN Auvergne et LPO Auvergne-Rhône-Alpes.
Période du 01/01/2004 au 31/10/2020

Données sources : Alter Eco, ASCONIT, CBNMC, CEN Auvergne, CPIE de Haute Auvergne, Chauves-souris Auvergne, CardObs - UMS PatriNat, DREAL Aura, Emmanuel Boitier, FDPMPA - 15, GEPA, GOA, GMA, IGN, AE LB (Loire-Bretagne), LOGRAMI, LPO AURA, OFB, ONCFS-FNC-FDC, ORA, PNR des Volcans d'Auvergne, AE RM (Rhin-Meuse), SFO - GOA, SHNAO / AEA, SIGAL, SMAT du Haut Allier, ABT SYTEC, Sylvain Virgnaud, collectif www.faune-auvergne.org

Fond cartographique : SCAN Départemental® - Auvergne-Rhône-Alpes - 2017, CRAIG. Réalisation : LPO Auvergne-Rhône-Alpes, C. Rollant & S.Boursange, janvier 2021.

Les cartes sont consultables en ligne sur le site : www.atlas-biodiversite-sytec15.com/connaissances

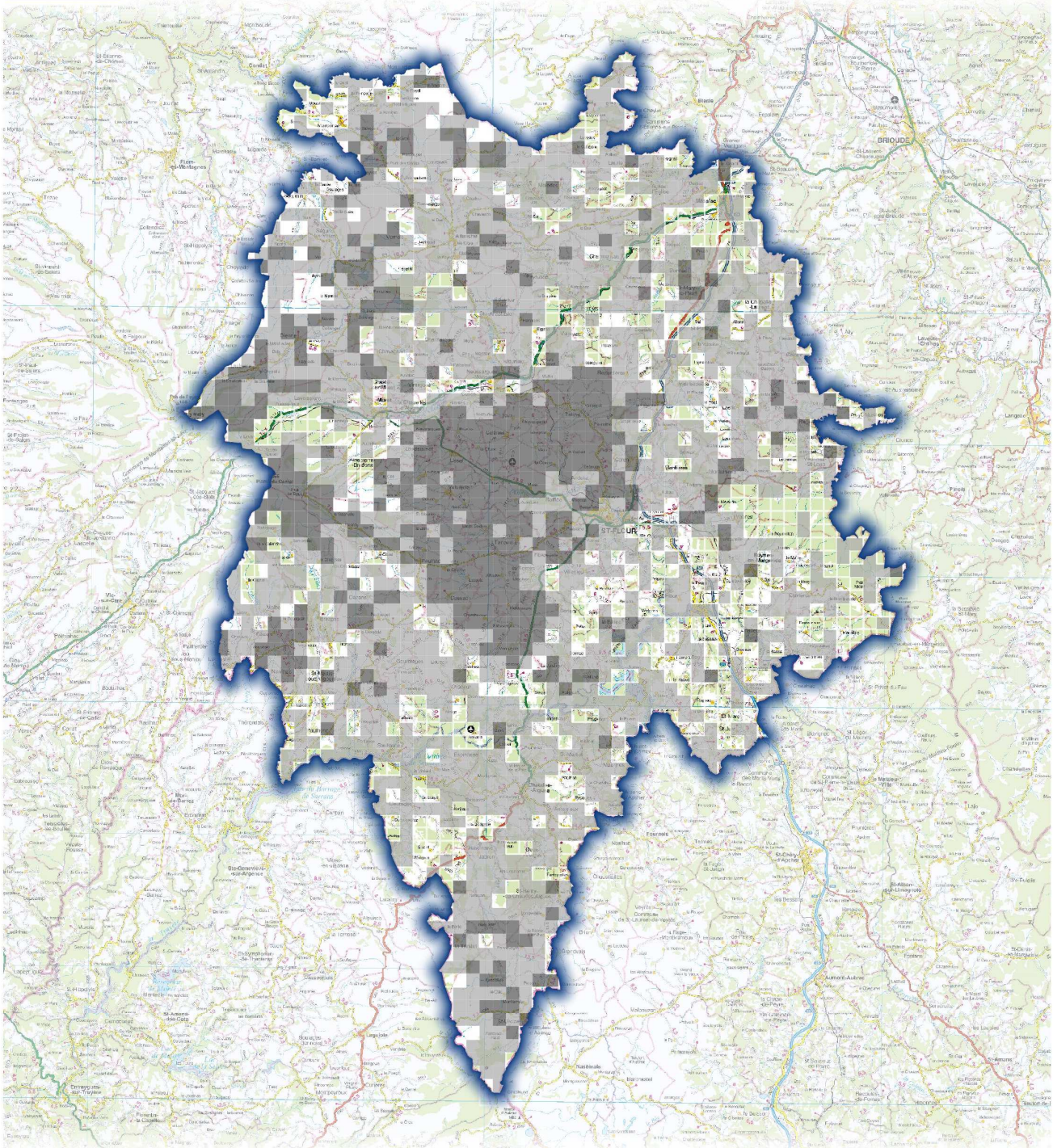

Nombre d'espèces à enjeux connues
par maille, milieux lithiques

- Aucune espèce
- De 1 à 4 espèces
- Plus de 4 espèces
(maximum : 11 espèces)

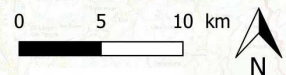

Partenaires techniques : CBNMC, CEN Auvergne et LPO Auvergne-Rhône-Alpes.
Période du 01/01/2004 au 31/10/2020

Données sources : Alter Eco, ASCONIT, CBNMC, CEN Auvergne, CPIE de Haute Auvergne, Chauves-souris Auvergne, CardObs - UMS PatNat, DREAL Aura, Emmanuel Boitier, FDPMA - 15, GEPA, GOA, GMA, IGN, AE LB (Loire-Bretagne), LOGRAMI, LPO AuRA, OFB, ONCFS-FNC-FDC, ORA, PNR des Volcans d'Auvergne, AE RM (Rhin-Meuse), SFO - GOA, SHNAO / AEA, SIGAL, SMAT du Haut Allier, ABT SYTEC, Sylvain Vignaud, collectif www.faune-auvergne.org

Fond cartographique : SCAN Départemental® - Auvergne-Rhône-Alpes - 2017, CRAIG. Réalisation : LPO Auvergne-Rhône-Alpes, C. Rollant & S.Boursange, janvier 2021.

Les cartes sont consultables en ligne sur le site : www.atlas-biodiversite-sytec15.com/connaissances

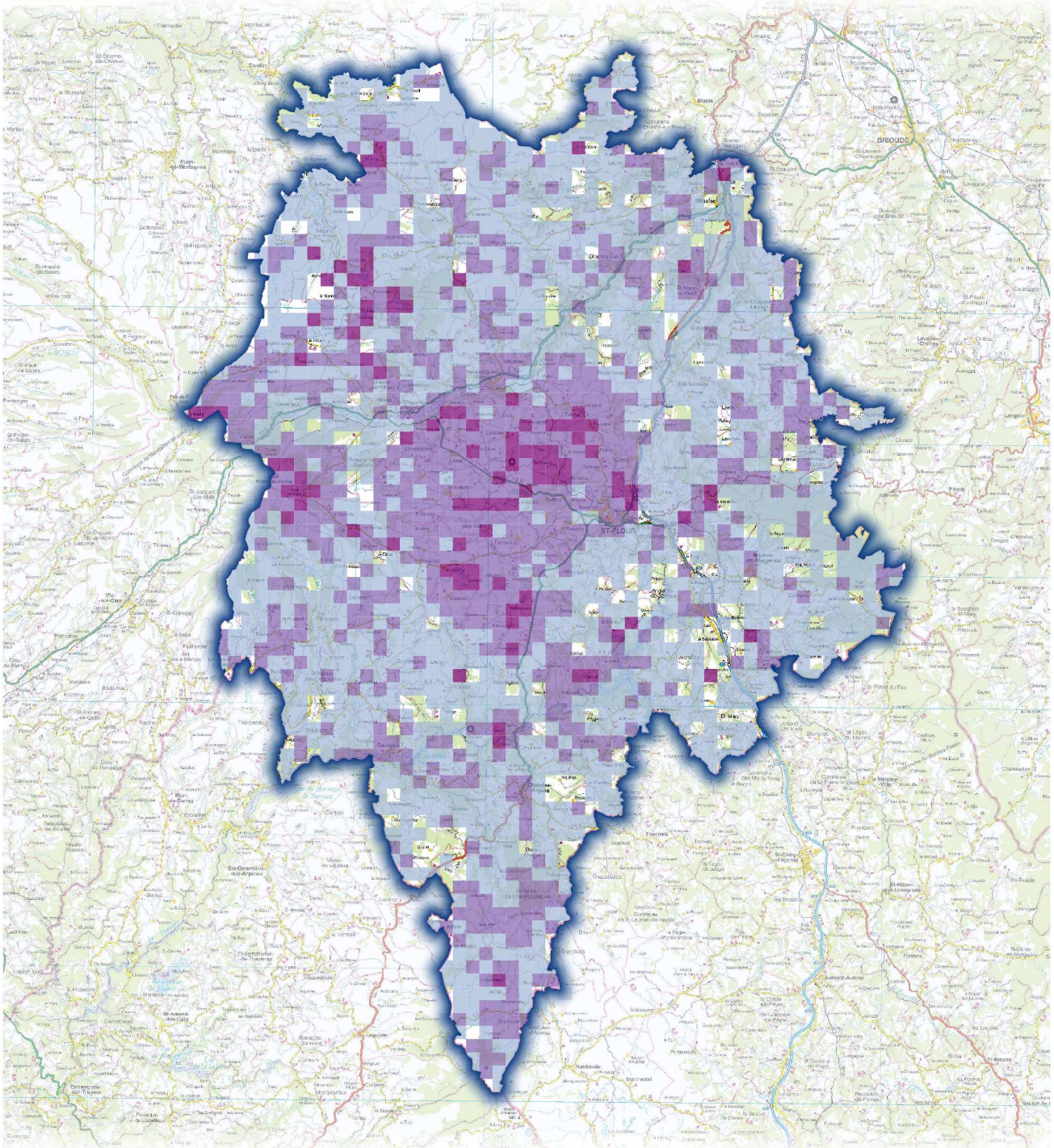

Nombre d'espèces à enjeux connus

par maille, tous milieux

- Aucune espèce
- De 1 à 7 espèces
- De 7 à 20 espèces
- Plus de 20 espèces
(maximum : 66 espèces)

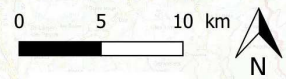

Partenaires techniques : CBNMC, CEN Auvergne et LPO Auvergne-Rhône-Alpes.

Période du 01/01/2004 au 31/10/2020

Données sources : Alter Eco, ASCONIT, CBNMC, CEN Auvergne, CPIE de Haute Auvergne, Chauves-souris Auvergne, CardObs - UMS PatriNat, DREAL Aura, Emmanuel Boitier, FDPMA - 15, GEPA, GOA, GMA, IGN, AE LB (Loire-Bretagne), LOGRAMI, LPO AuRA, OFB, ONCFS-FNC-FDC, ORA, PNR des Volcans d'Auvergne, AE RM (Rhin-Meuse), SFO - GOA, SHNAO / AEA, SIGAL, SMAT du Haut Allier, ABT SYTEC, Sylvain Vignaud, collectif www.faune-auvergne.org

Fond cartographique : SCAN Départemental® - Auvergne-Rhône-Alpes - 2017, CRAIG. Réalisation : LPO Auvergne-Rhône-Alpes, C. Rollant & S.Boursange, janvier 2021.

Les cartes sont consultables en ligne sur le site : www.atlas-biodiversite-sytec15.com/connaissances

Définition des espèces à enjeux de l'Est Cantal

Détails des listes rouges utilisées par taxon

Classe	Ordre	Type liste rouge
Flore vasculaire		Régionale
Bryophytes		Régionale
Oiseaux		Régionale
Mammifères	Chiroptères	Régionale
	Hors chiroptères	Régionale
Reptiles		Nationale
Amphibiens	Anoures, urodèles	Régionale
Insectes	Coléoptères	Européenne
	Odonates	Régionale
	Orthoptères	Régionale
	Rhopalocères (papillons diurnes)	Régionale
	Hétérocères (papillons nocturnes)	Régionale
Mollusques	Gastéropodes	Européenne
	Bivalves	Européenne
Poissons		Nationale
Crustacés	Ecrevisses	Nationale

Les différentes listes nationales sont consultables sur le site de l'INPN et pour les listes régionales, sur le site de la DREAL Auvergne-Rhône-Alpes : <http://www.auvergne-rhone-alpes.developpement-durable.gouv.fr/les-listes-rouges-regionales-r2662.html>

Dans le cadre de l'ABT Est Cantal, il a été fait le choix de privilégier l'indicateur des espèces en listes rouges régionales et nationales, qui prennent en compte l'état de conservation des populations des espèces, pour définir les espèces à enjeux du territoire.

Les **espèces à enjeux de l'Est Cantal** ont été définies selon leur **statut en liste rouge** qui évalue leur état de conservation à travers la menace de son extinction potentielle à une échelle donnée (régionale, nationale, européenne), selon une méthode commune réalisée par l'Union Internationale pour la Conservation de la Nature. La **Liste rouge de l'UICN** est un indicateur privilégié pour suivre l'état de la biodiversité dans le monde. Les Listes rouges fondées sur les catégories et les critères de l'UICN fournissent un bilan objectif du degré de menace pesant sur les espèces en France et dans le monde. <https://uicn.fr/listes-rouges-especes-menacees/>

Dans le cadre de l'ABT Est Cantal, les **listes rouges régionales** (en vigueur au 31/12/2020) ont été utilisées en priorité, et à défaut, les listes rouges nationales ou européennes.

Pour définir les espèces à enjeux de l'ABT de l'Est Cantal, il a été choisi de prendre en compte les espèces en liste rouge, et également les espèces considérées comme « Eteintes au niveau régional » et « Quasi menacées ».

- **Eteinte au niveau régional (RE)**
- **En danger critique d'extinction (CR)**
- **En danger (EN)**
- **Vulnérable (VU)**
- **Quasi menacée (NT)**

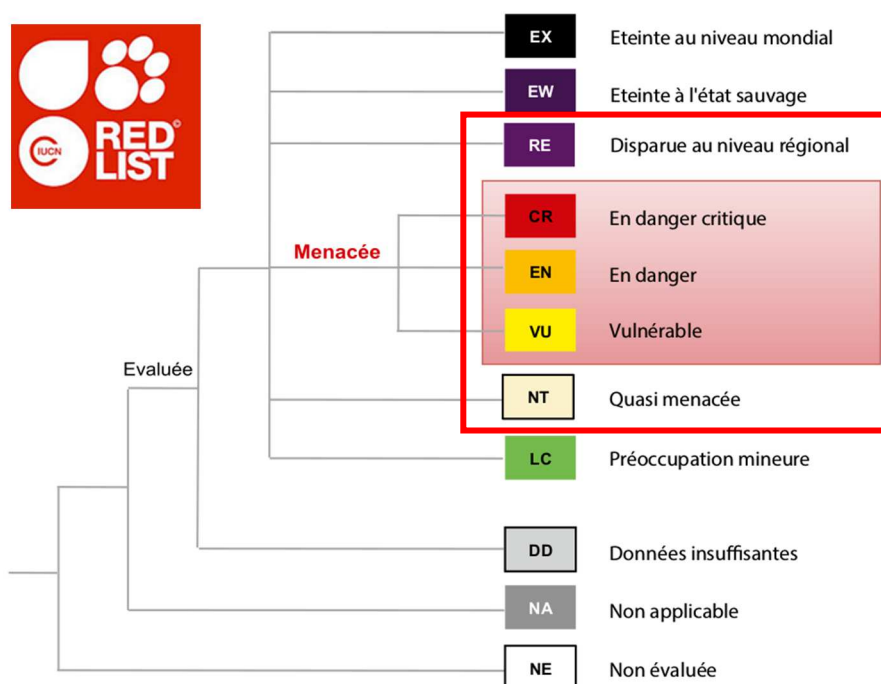

Liste des espèces à enjeux du territoire au 31/10/2020

(Observations depuis 2009 pour la faune et depuis 2004 pour la flore)

Code Taxref	Nom vernaculaire	Nom scientifique	Groupe Taxonomique	Milieu ouvert	Milieu aquatique	Milieu forestier	Milieu lithique	Liste rouge Région	Liste rouge France	Liste rouge Europe
459628	Crapaud calamite	Epidalea calamita	Amphibiens		1			NT	LC	LC
310	Grenouille agile	Rana dalmatina	Amphibiens		1	1		NT	LC	LC
252	Pélodyte ponctué	Pelodytes punctatus	Amphibiens		1		1	EN	LC	LC
281	Rainette verte	Hyla arborea	Amphibiens		1		1	NT	NT	LC
212	Sonneur à ventre jaune	Bombina variegata	Amphibiens		1	1	1	VU	VU	LC
444430	Triton alpestre	Ichthyosaura alpestris	Amphibiens		1		1	NT	LC	LC
139	Triton crêté	Triturus cristatus	Amphibiens		1		1	NT	NT	LC
64456	Anodonte des étangs	Anodonta cygnea	Bivalves		1					NT
64435	Mulette perlière	Margaritifera margaritifera	Bivalves		1					CR
5036	Orthotric de Roger	Orthotrichum rogeri	Bryophytes			1		VU		LC
4423		Campylopus pilifer	Bryophytes	1			1	EN		LC
5390		Cinclidotus riparius	Bryophytes		1			VU		LC
4746		Dicranum fulvum	Bryophytes			1		VU		LC
3901		Fissidens crassipes	Bryophytes		1			VU		LC
5793		Hygrohypnum duriusculum	Bryophytes		1			EN		
6182		Marchantia polymorpha	Bryophytes		1			VU		LC
6728		Sphagnum capillifolium	Bryophytes		1			NT		LC
6760		Sphagnum magellanicum	Bryophytes		1			NT		
60345	Barbastelle d'Europe	Barbastella barbastellus	Chauves-souris			1		VU	LC	VU
60418	Grand Murin	Myotis myotis	Chauves-souris			1		VU	LC	LC
60295	Grand Rhinolophe	Rhinolophus ferrumequinum	Chauves-souris	1	1	1	1	EN	LC	NT
60457	Grande Noctule	Nyctalus lasiopterus	Chauves-souris			1		NT	VU	DD
60557	Molosse de Cestoni	Tadarida teniotis	Chauves-souris	1				EN	NT	LC
60400	Murin à oreilles échancrées	Myotis emarginatus	Chauves-souris	1			1	VU	LC	LC
79299	Murin d'Alcathoe	Myotis alcathoe	Chauves-souris			1		NT	LC	DD
79301	Murin de Bechstein	Myotis bechsteinii	Chauves-souris			1		EN	NT	VU
60468	Noctule commune	Nyctalus noctula	Chauves-souris	1		1		NT	VU	LC

Code Taxref	Nom vernaculaire	Nom scientifique	Groupe Taxonomique	Milieu ouvert	Milieu aquatique	Milieu forestier	Milieu lithique	Liste rouge Région	Liste rouge France	Liste rouge Europe
60490	Pipistrelle de Nathusius	Pipistrellus nathusii	Chauves-souris		1			VU	NT	LC
60489	Pipistrelle pygmée	Pipistrellus pygmaeus	Chauves-souris		1			NT	LC	LC
60537	Sérotine bicolore	Vespertilio murinus	Chauves-souris	1	1			VU	DD	LC
79302	Sérotine de Nilsson	Eptesicus nilssonii	Chauves-souris	1	1			VU	DD	LC
10502	Cerf-volant (mâle)	Lucanus cervus	Coléoptères			1				NT
18437	Ecrevisse à pattes blanches	Austropotamobius pallipes	Ecrevisses		1				VU	
83152	Agrostis interrompu	Apera interrupta	Flore vasculaire	1				VU	LC	
81035	Alchémille de Charbonnel	Alchemilla amphisericca	Flore vasculaire	1				NT	LC	
108621	Alsine calaminaire	Minuartia verna	Flore vasculaire	1				NT	LC	
82420	Andromède	Andromeda polifolia	Flore vasculaire		1			NT	LC	
82671	Anémone printanière	Anemone vernalis	Flore vasculaire	1			1	NT	LC	LC
100208	Benoîte des montagnes	Geum montanum	Flore vasculaire	1				NT	LC	
86183	Botryche lunaire	Botrychium lunaria	Flore vasculaire	1				NT	LC	LC
86186	Botrychium à feuilles de Matricaire	Botrychium matricariifolium	Flore vasculaire	1		1		CR	VU	NT
87027	Buplèvre du Mont Baldo	Bupleurum baldense	Flore vasculaire	1				VU	LC	
87085	Buplèvre élevé	Bupleurum praealtum	Flore vasculaire	1				EN	LC	
87091	Buplèvre fausse-renoncule	Bupleurum ranunculoides	Flore vasculaire	1				NT	LC	
87218	Calamagrostide blanchâtre	Calamagrostis canescens	Flore vasculaire		1			NT	LC	
87476	Callitriche à angles obtus	Callitriche obtusangula	Flore vasculaire		1			EN	LC	LC
87478	Callitriche des marais	Callitriche palustris	Flore vasculaire		1			VU	LC	LC
96069	Camarine noire	Empetrum nigrum	Flore vasculaire		1			VU	LC	
128347	Canneberge	Vaccinium oxycoccus	Flore vasculaire		1			NT	LC	
128343	Canneberge à petits fruits	Vaccinium microcarpum	Flore vasculaire		1			NT	LC	
87905	Cardamine à bulbilles	Cardamine bulbifera	Flore vasculaire			1			NT	
87970	Cardamine à feuilles de réséda	Cardamine resedifolia	Flore vasculaire	1				NT	LC	
88420	Carex en touffe	Carex cespitosa	Flore vasculaire		1			NT	LC	
89316	Catabrose aquatique	Catabrosa aquatica	Flore vasculaire		1			NT	NT	LC
89415	Caucalide	Caucalis platycarpos	Flore vasculaire	1				NT	LC	

Code Taxref	Nom vernaculaire	Nom scientifique	Groupe Taxonomique	Milieu ouvert	Milieu aquatique	Milieu forestier	Milieu lithique	Liste rouge Région	Liste rouge France	Liste rouge Europe
89920	Céphalanthère à grandes fleurs	Cephalanthera damasonium	Flore vasculaire			1		NT	LC	LC
89928	Céphalanthère rouge	Cephalanthera rubra	Flore vasculaire			1		NT	LC	LC
88178	Chardon bardane	Carduus personata	Flore vasculaire	1	1	1		NT	LC	
106550	Chèvrefeuille alpin	Lonicera alpigena	Flore vasculaire			1		VU	LC	LC
91199	Cigüe aquatique	Cicuta virosa	Flore vasculaire		1			VU	VU	LC
90222	Cornifle submergé	Ceratophyllum submersum	Flore vasculaire		1			CR	LC	LC
92614	Corynéphore blanchâtre	Corynephorus canescens	Flore vasculaire	1				NT	LC	
98687	Cotonnière jaunâtre	Filago lutescens	Flore vasculaire	1				NT	DD	
92054	Cranson des Pyrénées	Cochlearia pyrenaica	Flore vasculaire		1			VU	LC	DD
93075	Crépide fausse lamsane	Crepis lamsanoides	Flore vasculaire		1	1		NT	LC	
87961	Cresson des bois	Cardamine pentaphyllos	Flore vasculaire			1		NT	LC	
123789	Cresson rude	Sisymbrella aspera	Flore vasculaire	1				VU	LC	
94063	Cystoptéris de Dickie	Cystopteris dickieana	Flore vasculaire	1				VU	LC	
84487	Doradille du Forez	Asplenium foreziense	Flore vasculaire	1			1	EN	LC	LC
84540	Doradille verte	Asplenium viride	Flore vasculaire	1				VU	LC	LC
113508	Épervière orangée	Pilosella aurantiaca	Flore vasculaire		1			VU	DD	
96163	Épilobe à feuilles de romarin	Epilobium dodonaei	Flore vasculaire	1				VU	LC	
96218	Épilobe penché	Epilobium nutans	Flore vasculaire	1				EN	LC	
96454	Épipactis à petites feuilles	Epipactis microphylla	Flore vasculaire			1		VU	LC	NT
96465	Épipactis des marais	Epipactis palustris	Flore vasculaire		1			EN	NT	LC
96499	Épipogon sans feuilles	Epipogium aphyllum	Flore vasculaire			1		VU	NT	LC
112868	Fenouil de porc	Peucedanum officinale	Flore vasculaire	1	1			EN	LC	LC
106807	Flûteau nageant	Luronium natans	Flore vasculaire		1			NT	LC	LC
99139	Fumeterre de Vaillant	Fumaria vaillantii	Flore vasculaire	1				EN	LC	
99211	Gagée des champs	Gagea villosa	Flore vasculaire	1				NT	LC	
99390	Gaillet boréal	Galium boreale	Flore vasculaire		1			NT	LC	
99881	Gentiane croisette	Gentiana cruciata	Flore vasculaire	1				EN	NT	LC
99953	Gentiane printanière	Gentiana verna	Flore vasculaire	1				NT	LC	

Code Taxref	Nom vernaculaire	Nom scientifique	Groupe Taxonomique	Milieu ouvert	Milieu aquatique	Milieu forestier	Milieu lithique	Liste rouge Région	Liste rouge France	Liste rouge Europe
99982	Gentianelle des champs	Gentianella campestris	Flore vasculaire	1				NT	LC	
105261	Gesse à fruits ronds	Lathyrus sphaericus	Flore vasculaire	1				NT	LC	
105159	Gesse anguleuse	Lathyrus angulatus	Flore vasculaire	1				VU	LC	
105280	Gesse printanière	Lathyrus vernus	Flore vasculaire			1		VU	LC	
114520	Grand polycnème	Polycnemum majus	Flore vasculaire	1				CR	LC	
127901	Hélianthème taché	Tuberaria guttata	Flore vasculaire	1				NT	LC	
103536	Illécèbre verticillé	Illecebrum verticillatum	Flore vasculaire	1				EN	LC	
106507	Ivraie à épis serrés	Lolium rigidum	Flore vasculaire	1				NT	LC	LC
106517	Ivraie enivrante	Lolium temulentum	Flore vasculaire	1	1			CR	CR	LC
104148	Jonc à inflorescence globuleuse	Juncus capitatus	Flore vasculaire	1	1			EN	LC	
104196	Jonc de Gérard	Juncus gerardii	Flore vasculaire		1			VU	LC	
104349	Jonc des vasières	Juncus tenageia	Flore vasculaire		1			EN	LC	LC
103185	Jusquiame noire	Hyoscyamus niger	Flore vasculaire	1				NT	LC	
88477	Laïche à épis distants	Carex distans	Flore vasculaire		1			NT	LC	
88426	Laïche à longs rhizomes	Carex chordorrhiza	Flore vasculaire		1			CR	EN	LC
88465	Laïche appauvrie	Carex depauperata	Flore vasculaire			1		VU	LC	
88499	Laïche des bruyères	Carex ericetorum	Flore vasculaire	1				VU	LC	
88691	Laïche des montagnes	Carex montana	Flore vasculaire	1	1			VU	LC	
88632	Laïche des tourbières	Carex limosa	Flore vasculaire		1			NT	LC	LC
88359	Laïche noirâtre	Carex atrata	Flore vasculaire	1				EN	LC	
88344	Laïche paradoxale	Carex appropinquata	Flore vasculaire		1			EN	LC	LC
88774	Laïche pileux	Carex pilosa	Flore vasculaire			1		VU	LC	
106346	Lin à feuilles menues	Linum tenuifolium	Flore vasculaire	1				EN	LC	
96852	Linaigrette à feuilles larges	Eriophorum latifolium	Flore vasculaire		1			EN	LC	
106861	Luzule des Sudètes	Luzula sudetica	Flore vasculaire			1		NT	LC	
106839	Luzule jaunâtre	Luzula luzulina	Flore vasculaire			1		NT	LC	
80546	Lychnis Nielle	Agrostemma githago	Flore vasculaire	1				NT	LC	
107000	Lycopode à feuilles de genévrier	Lycopodium annotinum	Flore vasculaire			1		VU	LC	LC
106993	Lycopode des tourbières	Lycopodiella inundata	Flore vasculaire			1		EN	NT	LC

Code Taxref	Nom vernaculaire	Nom scientifique	Groupe Taxonomique	Milieu ouvert	Milieu aquatique	Milieu forestier	Milieu lithique	Liste rouge Région	Liste rouge France	Liste rouge Europe
719047	Lycopode d'Øllgaard	Lycopodium oellgaardii	Flore vasculaire	1				CR	VU	NT
107003	Lycopode en massue	Lycopodium clavatum	Flore vasculaire	1				NT	LC	LC
107086	Lysimaque à fleurs en épi	Lysimachia thysiflora	Flore vasculaire		1			VU	VU	LC
128467	Mâche dentée	Valerianella dentata	Flore vasculaire	1				NT	LC	
107790	Mélampyre à crêtes	Melampyrum cristatum	Flore vasculaire			1		NT	LC	
108703	Moenchie commune	Moenchia erecta	Flore vasculaire	1				NT	LC	
128546	Molène de Boerhaave	Verbascum boerhavii	Flore vasculaire	1				VU	LC	
109139	Myriophylle à feuilles alternes	Myriophyllum alterniflorum	Flore vasculaire		1			EN	LC	LC
117528	Nerprun des Alpes	Rhamnus alpina	Flore vasculaire	1				EN	LC	LC
94698	Oeillet de Girardin	Dianthus barbatus	Flore vasculaire	1		1		EN	LC	
94833	Oeillet magnifique	Dianthus superbus	Flore vasculaire		1			VU	NT	LC
110313	Ophioglosse commun	Ophioglossum vulgatum	Flore vasculaire	1				NT	LC	LC
110480	Ophrys sillonné	Ophrys sulcata	Flore vasculaire	1				EN	EN	
94257	Orchis de Fuchs	Dactylorhiza fuchsii	Flore vasculaire	1		1		VU	LC	LC
127117	Orchis globuleux	Traunsteinera globosa	Flore vasculaire	1				VU	LC	LC
94259	Orchis incarnat	Dactylorhiza incarnata	Flore vasculaire		1			EN	NT	LC
110920	Orchis militaire	Orchis militaris	Flore vasculaire	1				EN	LC	LC
94289	Orchis vert	Dactylorhiza viridis	Flore vasculaire	1				NT	NT	LC
128171	Orme lisse	Ulmus laevis	Flore vasculaire		1	1		NT	LC	DD
111494	Orobanche giroflée	Orobanche caryophyllacea	Flore vasculaire	1				VU	LC	
119587	Oseille ronde	Rumex scutatus	Flore vasculaire		1			VU	LC	
112413	Pariétaire officinale	Parietaria officinalis	Flore vasculaire	1				VU	LC	
112453	Paronyque à feuilles de Renouée	Paronychia polygonifolia	Flore vasculaire	1				EN	LC	
82796	Patte de chat	Antennaria dioica	Flore vasculaire	1				NT	NT	LC
112590	Pédiculaire des marais	Pedicularis palustris	Flore vasculaire		1			NT	NT	
112604	Pédiculaire verticillée	Pedicularis verticillata	Flore vasculaire	1	1			VU	LC	
126615	Peucédan des marais	Thyselinum palustre	Flore vasculaire		1			NT	LC	
126078	Pigamon à feuilles d'ancolie	Thalictrum aquilegifolium	Flore vasculaire		1			NT	LC	
126213	Pigamon simple	Thalictrum simplex	Flore vasculaire	1				EN	LC	

Code Taxref	Nom vernaculaire	Nom scientifique	Groupe Taxonomique	Milieu ouvert	Milieu aquatique	Milieu forestier	Milieu lithique	Liste rouge Région	Liste rouge France	Liste rouge Europe
113546	Piloselle de Ziz	Pilosella ziziana	Flore vasculaire				1	VU	LC	
98977	Pintade	Fritillaria meleagris	Flore vasculaire	1				VU	LC	
125519	Pissenlit de Bessarabie	Taraxacum bessarabicum	Flore vasculaire	1				VU	VU	
113778	Pois cultivé	Pisum sativum	Flore vasculaire	1				CR	LC	LC
115061	Polystic lonchyte	Polystichum lonchitis	Flore vasculaire	1				VU	LC	LC
115258	Potamot à feuilles de graminée	Potamogeton gramineus	Flore vasculaire		1			EN	LC	LC
92421	Racine de corail	Corallorhiza trifida	Flore vasculaire			1		CR	LC	LC
117255	Renoncule à feuilles capillaires	Ranunculus trichophyllus	Flore vasculaire		1			NT	LC	LC
117139	Renoncule à fleurs nodales	Ranunculus nodiflorus	Flore vasculaire		1			VU	NT	
117731	Rhynchospora blanc	Rhynchospora alba	Flore vasculaire		1			EN	LC	
95442	Rossolis à feuilles rondes	Drosera rotundifolia	Flore vasculaire		1			NT	LC	LC
124407	Rubanier émergé	Sparganium emersum	Flore vasculaire		1			NT	LC	LC
124412	Rubanier nain	Sparganium natans	Flore vasculaire		1			EN	NT	NT
119827	Sagine fausse sagine	Sagina saginoides	Flore vasculaire	1	1			VU	LC	
120052	Saule hastée	Salix hastata	Flore vasculaire	1				EN	LC	
108484	Saxifrage à feuilles d'Épervière	Micranthes hieraciifolia	Flore vasculaire	1				CR	CR	
95933	Scirpe à une écaille	Eleocharis uniglumis	Flore vasculaire		1			VU	LC	LC
86124	Scirpe comprimé	Blysmus compressus	Flore vasculaire	1	1			EN	LC	
127191	Scirpe de Hudson	Trichophorum alpinum	Flore vasculaire		1			EN	LC	
95927	Scirpe pauciflore	Eleocharis quinqueflora	Flore vasculaire		1			VU	LC	LC
121995	Scrophulaire des Alpes	Scrophularia alpestris	Flore vasculaire			1		VU	LC	
122329	Sélin à feuilles de carvi	Selinum carvifolia	Flore vasculaire	1				NT	LC	
122810	Sérapias langue	Serapias lingua	Flore vasculaire		1			EN	LC	LC
609224	Séséli faux Peucedan	Gasparrinia peucedanoides	Flore vasculaire	1				VU	LC	
123438	Silène cilié	Silene ciliata	Flore vasculaire	1				VU	LC	
123628	Silène saxifrage	Silene saxifraga	Flore vasculaire	1			1	NT	LC	
124314	Sorbier petit néflier	Sorbus chamaemespilus	Flore vasculaire	1				VU	LC	LC
124534	Spergulaire des moissons	Spergula segetalis	Flore vasculaire	1				EN	EN	

Code Taxref	Nom vernaculaire	Nom scientifique	Groupe Taxonomique	Milieu ouvert	Milieu aquatique	Milieu forestier	Milieu lithique	Liste rouge Région	Liste rouge France	Liste rouge Europe
125319	Swertie pérenne	Swertia perennis	Flore vasculaire		1			EN	LC	
126861	Torilis à folioles étroites	Torilis leptophylla	Flore vasculaire	1				EN	LC	
126925	Tozzie des Alpes	Tozzia alpina	Flore vasculaire		1			EN	LC	
127387	Trèfle à petites fleurs	Trifolium micranthum	Flore vasculaire	1				VU	LC	
127237	Trèfle brun	Trifolium badium	Flore vasculaire		1			EN	LC	
127416	Trèfle faux Pied-d'oiseau	Trifolium ornithopodioides	Flore vasculaire	1	1			EN	LC	
127419	Trèfle pâle d'Auvergne	Trifolium pallescens	Flore vasculaire	1				VU	LC	
127458	Trèfle tronqué	Trifolium retusum	Flore vasculaire	1				VU	NT	
127547	Troscart des marais	Triglochin palustris	Flore vasculaire	1	1			VU	LC	
142001	Tulipe des Alpes	Tulipa sylvestris subsp. australis	Flore vasculaire	1				NT	LC	
128307	Utriculaire citrine	Utricularia australis	Flore vasculaire		1			NT	LC	LC
114480	Valériane grecque	Polemonium caeruleum	Flore vasculaire		1			VU	NA	
128518	Venténate douteuse	Ventenata dubia	Flore vasculaire	1				NT	LC	
96736	Vergerette des Alpes	Erigeron alpinus	Flore vasculaire	1				EN	LC	
129033	Véronique à feuilles d'ortie	Veronica urticifolia	Flore vasculaire		1			VU	LC	
128803	Véronique d'Autriche	Veronica austriaca	Flore vasculaire	1	1			NT		
129007	Véronique en épi	Veronica spicata	Flore vasculaire	1				EN	LC	
129260	Vesce fausse esparcette	Vicia onobrychioides	Flore vasculaire	1				EN	LC	
610875		Phelipanche inexpectata	Flore vasculaire	1				EN	EN	
163172	Semilimace des plaines	Phenacolimax major	Gastéropodes			1				NT
163021	Vertigo des aulnes	Vertigo lilljeborgi	Gastéropodes		1					NT
61258	Campagnol amphibie	Arvicola sapidus	Mammifères		1			NT	NT	VU
60127	Crossope aquatique	Neomys fodiens	Mammifères		1			NT	LC	LC
61714	Lapin de garenne	Oryctolagus cuniculus	Mammifères	1				NT	NT	NT
60731	Putois d'Europe	Mustela putorius	Mammifères		1	1		NT	NT	LC
65456	Aeschne affine	Aeshna affinis	Odonates		1			NT	LC	LC
65425	Aeschne des joncs	Aeshna juncea	Odonates		1			NT	NT	LC
199909	Aeschne isocèle	Aeshna isoceles	Odonates		1			EN	LC	LC
65415	Aeschne-velue printanière	Brachytron pratense	Odonates		1			NT	LC	LC

Code Taxref	Nom vernaculaire	Nom scientifique	Groupe Taxonomique	Milieu ouvert	Milieu aquatique	Milieu forestier	Milieu lithique	Liste rouge Région	Liste rouge France	Liste rouge Europe
65147	Agrion à lunules	Coenagrion lunulatum	Odonates		1			VU	VU	LC
65145	Agrion exclamation	Coenagrion pulchellum	Odonates		1			NT	VU	LC
65395	Chlorocordulie à taches jaunes	Somatochlora flavomaculata	Odonates		1			VU	LC	LC
65397	Chlorocordulie arctique	Somatochlora arctica	Odonates		1			NT	NT	LC
65199	Leste barbare	Lestes barbarus	Odonates		1			NT	LC	LC
65356	Leucorrhine à gros thorax	Leucorrhinia pectoralis	Odonates		1			CR	NT	LC
65352	Leucorrhine douteuse	Leucorrhinia dubia	Odonates		1			VU	NT	LC
65327	Sympétrum jaune	Sympetrum flaveolum	Odonates		1			NT	NT	LC
65339	Sympétrum méridional	Sympetrum meridionale	Odonates		1			NT	LC	LC
65312	Sympétrum noir	Sympetrum danae	Odonates		1			NT	VU	LC
3984	Accenteur alpin	Prunella collaris	Oiseaux	1				CR	LC	LC
3978	Accenteur mouchet	Prunella modularis	Oiseaux	1				NT	LC	LC
2651	Aigle botté	Aquila pennata	Oiseaux			1		EN	NT	LC
2645	Aigle royal	Aquila chrysaetos	Oiseaux			1		RE	VU	LC
2497	Aigrette garzette	Egretta garzetta	Oiseaux		1			EN	LC	LC
3649	Alouette calandrelle	Calandrella brachydactyla	Oiseaux	1				RE	EN	LC
3670	Alouette lulu	Lullula arborea	Oiseaux	1				NT	LC	LC
2891	Autour des palombes	Accipiter gentilis	Oiseaux			1		VU	LC	LC
2660	Balbusard pêcheur	Pandion haliaetus	Oiseaux		1			RE	VU	LC
2559	Bécasse des bois	Scolopax rusticola	Oiseaux			1		VU	LC	LC
2543	Bécassine des marais	Gallinago gallinago	Oiseaux		1			CR	CR	LC
2481	Bihoreau gris	Nycticorax nycticorax	Oiseaux		1			VU	NT	LC
2477	Blongios nain	Ixobrychus minutus	Oiseaux		1			CR	EN	LC
4151	Bouscarle de Cetti	Cettia cetti	Oiseaux		1			RE	NT	LC
4619	Bouvreuil pivoine	Pyrrhula pyrrhula	Oiseaux			1		NT	VU	LC
4669	Bruant des roseaux	Emberiza schoeniclus	Oiseaux		1			VU	EN	LC
4663	Bruant fou	Emberiza cia	Oiseaux	1			1	VU	LC	LC
4657	Bruant jaune	Emberiza citrinella	Oiseaux	1			1	VU	VU	LC
4665	Bruant ortolan	Emberiza hortulana	Oiseaux				1	CR	EN	LC

Code Taxref	Nom vernaculaire	Nom scientifique	Groupe Taxonomique	Milieu ouvert	Milieu aquatique	Milieu forestier	Milieu lithique	Liste rouge Région	Liste rouge France	Liste rouge Europe
2887	Busard cendré	Circus pygargus	Oiseaux	1				VU	NT	LC
2878	Busard des roseaux	Circus aeruginosus	Oiseaux	1	1			RE	NT	LC
2881	Busard Saint-Martin	Circus cyaneus	Oiseaux	1				CR	LC	NT
2473	Butor étoilé	Botaurus stellaris	Oiseaux		1			RE	VU	LC
2996	Caille des blés	Coturnix coturnix	Oiseaux	1				NT	LC	LC
836203	Canard chipeau	Mareca strepera	Oiseaux		1			CR	LC	LC
1972	Canard souchet	Spatula clypeata	Oiseaux		1			CR	LC	LC
4480	Cassenoix moucheté	Nucifraga caryocatactes	Oiseaux			1		EN	LC	LC
4583	Chardonneret élégant	Carduelis carduelis	Oiseaux	1				NT	VU	LC
2616	Chevalier guignette	Actitis hypoleucos	Oiseaux		1			VU	NT	LC
3511	Chevêche d'Athéna	Athene noctua	Oiseaux	1				VU	LC	LC
3507	Chevêchette d'Europe	Glaucidium passerinum	Oiseaux			1		EN	NT	LC
3533	Chouette de Tengmalm	Aegolius funereus	Oiseaux			1		EN	LC	LC
2517	Cigogne blanche	Ciconia ciconia	Oiseaux	1	1			VU	LC	LC
2514	Cigogne noire	Ciconia nigra	Oiseaux		1	1		CR	EN	LC
2873	Circaète Jean-le-Blanc	Circaetus gallicus	Oiseaux	1		1	1	VU	LC	LC
3656	Cochevis huppé	Galerida cristata	Oiseaux	1				RE	LC	LC
3465	Coucou gris	Cuculus canorus	Oiseaux			1		NT	LC	LC
2576	Courlis cendré	Numenius arquata	Oiseaux		1			EN	VU	VU
4488	Crave à bec rouge	Pyrhacorax pyrrhacorax	Oiseaux	1				RE	LC	LC
3482	Effraie des clochers	Tyto alba	Oiseaux	1				VU	LC	LC
4522	Étourneau rosein	Pastor roseus	Oiseaux	1				RE		LC
2679	Faucon hobereau	Falco subbuteo	Oiseaux	1				VU	LC	LC
2938	Faucon pèlerin	Falco peregrinus	Oiseaux	1				VU	LC	LC
4254	Fauvette des jardins	Sylvia borin	Oiseaux	1	1			VU	NT	LC
4229	Fauvette passerinette	Sylvia cantillans	Oiseaux	1				RE	LC	LC
3070	Foulque macroule	Fulica atra	Oiseaux		1			NT	LC	NT
1991	Fuligule milouin	Aythya ferina	Oiseaux		1			EN	VU	VU
1998	Fuligule morillon	Aythya fuligula	Oiseaux		1			CR	LC	LC
4319	Gobemouche gris	Muscicapa striata	Oiseaux	1				VU	NT	LC

Code Taxref	Nom vernaculaire	Nom scientifique	Groupe Taxonomique	Milieu ouvert	Milieu aquatique	Milieu forestier	Milieu lithique	Liste rouge Région	Liste rouge France	Liste rouge Europe
4330	Gobemouche noir	Ficedula hypoleuca	Oiseaux			1		EN	VU	LC
3293	Goéland cendré	Larus canus	Oiseaux		1			RE	EN	LC
199374	Goéland leucophée	Larus michahellis	Oiseaux		1			EN	LC	LC
4023	Gorgebleue à miroir	Luscinia svecica	Oiseaux		1			RE	LC	LC
4510	Grand Corbeau	Corvus corax	Oiseaux	1				VU	LC	LC
2964	Grand Tétraz	Tetrao urogallus	Oiseaux			1		RE	VU	LC
3493	Grand-duc d'Europe	Bubo bubo	Oiseaux	1				VU	LC	LC
977	Grèbe castagneux	Tachybaptus ruficollis	Oiseaux		1			VU	LC	LC
965	Grèbe huppé	Podiceps cristatus	Oiseaux		1			VU	LC	LC
4127	Grive litorne	Turdus pilaris	Oiseaux	1				VU	LC	LC
3582	Guêpier d'Europe	Merops apiaster	Oiseaux		1			VU	LC	LC
2506	Héron cendré	Ardea cinerea	Oiseaux		1			NT	LC	LC
2489	Héron garde-boeufs	Bubulcus ibis	Oiseaux		1			VU	LC	LC
2508	Héron pourpré	Ardea purpurea	Oiseaux		1			CR	LC	LC
3696	Hirondelle rustique	Hirundo rustica	Oiseaux	1				NT	NT	LC
3590	Huppe fasciée	Upupa epops	Oiseaux	1			1	VU	LC	LC
4588	Linotte mélodieuse	Carduelis cannabina	Oiseaux	1			1	NT	VU	LC
4167	Locustelle tachetée	Locustella naevia	Oiseaux	1				VU	NT	LC
3039	Marouette ponctuée	Porzana porzana	Oiseaux		1			CR	VU	LC
3561	Martinet à ventre blanc	Tachymarptis melba	Oiseaux	1				VU	LC	LC
3571	Martin-pêcheur d'Europe	Alcedo atthis	Oiseaux		1			VU	VU	VU
4112	Merle à plastron	Turdus torquatus	Oiseaux	1		1		VU	LC	LC
534752	Mésange boréale	Poecile montanus	Oiseaux			1		EN	VU	LC
2844	Milan royal	Milvus milvus	Oiseaux	1				VU	VU	NT
4532	Moineau friquet	Passer montanus	Oiseaux	1			1	VU	EN	LC
4540	Moineau soulcie	Petronia petronia	Oiseaux	1				VU	LC	LC
4084	Monticole de roche	Monticola saxatilis	Oiseaux	1			1	EN	NT	LC
530157	Mouette rieuse	Chroicocephalus ridibundus	Oiseaux		1			CR	NT	LC
1984	Nette rousse	Netta rufina	Oiseaux		1			EN	LC	LC
3120	Oedicnème criard	Burhinus oedicnemus	Oiseaux	1				EN	LC	LC

Code Taxref	Nom vernaculaire	Nom scientifique	Groupe Taxonomique	Milieu ouvert	Milieu aquatique	Milieu forestier	Milieu lithique	Liste rouge Région	Liste rouge France	Liste rouge Europe
3089	Outarde canepetière	Tetrax tetrax	Oiseaux	1				RE	EN	VU
3136	Petit Gravelot	Charadrius dubius	Oiseaux		1			VU	LC	LC
3489	Petit-duc scops	Otus scops	Oiseaux	1				EN	LC	LC
4187	Phragmite des joncs	Acrocephalus schoenobaenus	Oiseaux	1	1			RE	LC	LC
3601	Pic cendré	Picus canus	Oiseaux			1		EN	EN	LC
4460	Pie-grièche à tête rousse	Lanius senator	Oiseaux	1				EN	VU	LC
3814	Pie-grièche grise	Lanius excubitor	Oiseaux	1	1		1	EN	EN	VU
3726	Pipit farlouse	Anthus pratensis	Oiseaux	1			1	NT	VU	NT
3713	Pipit rousseline	Anthus campestris	Oiseaux	1				RE	LC	LC
3733	Pipit spioncelle	Anthus spinoletta	Oiseaux	1			1	NT	LC	LC
4289	Pouillot fitis	Phylloscopus trochilus	Oiseaux		1	1		VU	NT	LC
4272	Pouillot siffleur	Phylloscopus sibilatrix	Oiseaux			1		VU	NT	LC
3036	Râle d'eau	Rallus aquaticus	Oiseaux		1			VU	NT	LC
3053	Râle des genêts	Crex crex	Oiseaux	1	1			RE	EN	LC
4308	Roitelet huppé	Regulus regulus	Oiseaux			1		NT	NT	LC
3586	Rollier d'Europe	Coracias garrulus	Oiseaux	1				RE	NT	LC
4195	Rousserolle effarvatte	Acrocephalus scirpaceus	Oiseaux		1			NT	LC	LC
4198	Rousserolle turdoïde	Acrocephalus arundinaceus	Oiseaux		1			CR	VU	LC
836222	Sarcelle d'été	Spatula querquedula	Oiseaux		1			CR	NT	LC
1958	Sarcelle d'hiver	Anas crecca	Oiseaux		1			CR	VU	LC
4571	Serin cini	Serinus serinus	Oiseaux	1				VU	VU	LC
3343	Sterne pierregarin	Sterna hirundo	Oiseaux		1			EN	LC	LC
4049	Tarier des prés	Saxicola rubetra	Oiseaux	1	1		1	VU	VU	LC
4586	Tarin des aulnes	Carduelis spinus	Oiseaux			1		EN	LC	LC
3595	Torcol fourmilier	Jynx torquilla	Oiseaux	1			1	VU	LC	LC
3439	Tourterelle des bois	Streptopelia turtur	Oiseaux	1				VU	VU	VU
4064	Traquet motteux	Oenanthe oenanthe	Oiseaux	1			1	NT	NT	LC
4074	Traquet oreillard	Oenanthe hispanica	Oiseaux	1				RE	EN	LC
3187	Vanneau huppé	Vanellus vanellus	Oiseaux		1			EN	NT	VU
66215	Aiolope automnale	Aiolopus strepens	Orthoptères	1			1	NT		LC

Code Taxref	Nom vernaculaire	Nom scientifique	Groupe Taxonomique	Milieu ouvert	Milieu aquatique	Milieu forestier	Milieu lithique	Liste rouge Région	Liste rouge France	Liste rouge Europe
66214	Aiolope émeraude	Aiolopus thalassinus	Orthoptères	1	1			NT		LC
65878	Conocéphale des roseaux	Conocephalus dorsalis	Orthoptères		1			NT	VU	LC
66087	Criquet des garrigues	Omocestus raymondi	Orthoptères	1			1	EN		LC
65496	Criquet des genévriers	Euthystira brachyptera	Orthoptères	1				VU		LC
66086	Criquet des grouettes	Omocestus petraeus	Orthoptères	1			1	EN		LC
837913	Criquet palustre	Pseudochorthippus montanus	Orthoptères		1			VU	VU	LC
65718	Decticelle des bruyères	Metrioptera brachyptera	Orthoptères		1			NT	VU	LC
65934	Grillon des marais	Pteronemobius heydenii	Orthoptères		1			NT		LC
66250	Miramelle alpestre	Miramella alpina	Orthoptères	1				VU		LC
66200	Oedipode aigue-marine	Sphingonotus caeruleus	Orthoptères	1				NT		LC
66196	Oedipode rouge	Oedipoda germanica	Orthoptères	1			1	NT		LC
66187	Oedipode soufrée	Oedaleus decorus	Orthoptères	1				VU		LC
66178	Oedipode stridulante	Psophus stridulus	Orthoptères	1				CR		LC
65935	Pteronemobius lineolatus	Pteronemobius lineolatus	Orthoptères				1	NT		LC
66102	Sténobothre bourdonneur	Stenobothrus nigromaculatus	Orthoptères	1			1	VU		LC
54496	Apollon	Parnassius apollo	Papillons diurnes	1			1	EN	LC	NT
631131	Azuré de la Croisette (L')	Maculinea alcon	Papillons diurnes	1	1			NT	NT	LC
631133	Azuré du Serpolet (L')	Phengaris arion	Papillons diurnes	1				VU	LC	EN
219752	Cuivré mauvin	Lycaena alciphron	Papillons diurnes	1				NT	LC	LC
53865	Damier de la Succise	Euphydryas aurinia	Papillons diurnes	1	1			NT	LC	LC
53765	Grand Sylvain	Limenitis populi	Papillons diurnes			1		EN	NT	LC
53251	Hespérie de la malope	Pyrgus onopordi	Papillons diurnes	1				NT	LC	LC
608241	Hespérie du Marrube (L')	Carcharodus floccifer	Papillons diurnes	1	1			VU	LC	NT
54362	Marbré-de-vert	Pontia daplidice	Papillons diurnes	1				VU	LC	LC
219808	Mélitée des linaires	Melitaea deione	Papillons diurnes	1			1	VU	LC	LC
53733	Morio	Nymphalis antiopa	Papillons diurnes			1		EN	LC	LC
53926	Nacré de la canneberge	Boloria aquilonaris	Papillons diurnes		1			CR	NT	LC
53783	Petit Mars changeant	Apatura ilia	Papillons diurnes			1		NT	LC	LC
54502	Semi-Apollon	Parnassius mnemosyne	Papillons diurnes	1		1		EN	NT	NT
219757	Thécla des Nerpruns (La)	Satyrrium spini	Papillons diurnes	1				VU	LC	LC

Code Taxref	Nom vernaculaire	Nom scientifique	Groupe Taxonomique	Milieu ouvert	Milieu aquatique	Milieu forestier	Milieu lithique	Liste rouge Région	Liste rouge France	Liste rouge Europe
247073	Procris du Prunier (Le)	Rhagades pruni	Papillons nocturnes	1			1	VU		
247040	Zygène des garrigues (La)	Zygaena erythrus	Papillons nocturnes	1				VU		
247041	Zygène diaphane (La)	Zygaena minos	Papillons nocturnes	1				VU		
247053	Zygène d'Ostérode (La)	Zygaena osterodensis	Papillons nocturnes			1		CR		
66832	Anguille d'Europe	Anguilla anguilla	Poissons		1				CR	CR
67606	Brochet	Esox lucius	Poissons		1				VU	LC
67759	Ombre commun	Thymallus thymallus	Poissons		1				VU	LC
67765	Saumon atlantique	Salmo salar	Poissons		1				VU	VU
78048	Couleuvre vipérine	Natrix maura	Reptiles		1				NT	LC
77600	Lézard des souches	Lacerta agilis	Reptiles	1			1		NT	LC
78141	Vipère péliade	Vipera berus	Reptiles		1		1		VU	LC
TOTAL				174	157	62	37			

Liste des espèces observées dans l'Est Cantal au 31/10/2020

(Observations depuis 2009 pour la faune et depuis 2004 pour la flore)

Code Taxref	Nom vernaculaire	Nom scientifique	Groupe taxonomique
656219		Achnanthes linearoides	Algues
543000		Achnanthidium affine	Algues
809319		Achnanthidium atomoides	Algues
656236		Achnanthidium daonense	Algues
656240		Achnanthidium eutrophilum	Algues
656247		Achnanthidium kranzii	Algues
656249		Achnanthidium laenburgianum	Algues
657846		Achnanthidium pfisteri	Algues
657847		Achnanthidium pyrenaicum	Algues
657849		Achnanthidium rivulare	Algues
657851		Achnanthidium saprophilum	Algues
657853		Achnanthidium straubianum	Algues
657854		Achnanthidium subatomoides	Algues
657855		Achnanthidium subatomus	Algues
657857		Achnanthidium subhudsonis	Algues
653741		Actinocyclus normanii	Algues
655107		Adlafia bryophila	Algues
810497		Adlafia langebertalotii	Algues
657973		Adlafia suchlandtii	Algues
528950		Amphora copulata	Algues
528951		Amphora pediculus	Algues
530281		Aulacoseira ambigua	Algues
530285		Aulacoseira distans	Algues
530282		Aulacoseira granulata	Algues
74758		Caloneis bacillum	Algues
810277		Chamaepinnularia submusciola	Algues
75486		Cocconeis pediculus	Algues
656208		Cocconeis pseudolineata	Algues
653794		Cyclostephanos invisitatus	Algues
75523		Cyclotella atomus	Algues
75533		Cyclotella iris	Algues
528862		Cyclotella meneghiniana	Algues
655616		Cymbella compacta	Algues
75674		Cymbella helvetica	Algues
655637		Cymbopleura amphicephala	Algues
75730		Diatoma vulgare	Algues
658074		Diploneis oblongella	Algues
809448		Diploneis separanda	Algues
529921		Encyonema minutum	Algues
529922		Encyonema perpusillum	Algues
655650		Encyonema reichardtii	Algues
655651		Encyonema silesiacum	Algues

Code Taxref	Nom vernaculaire	Nom scientifique	Groupe taxonomique
655655		<i>Encyonema ventricosum</i>	Algues
657968		<i>Eolimna rhombelliptica</i>	Algues
657910		<i>Eucocconeis laevis</i>	Algues
655542		<i>Eunotia botuliformis</i>	Algues
75303		<i>Eunotia exigua</i>	Algues
655543		<i>Eunotia implicata</i>	Algues
529050		<i>Eunotia minor</i>	Algues
75583		<i>Eunotia tenella</i>	Algues
657983		<i>Fistulifera pelliculosa</i>	Algues
657984		<i>Fistulifera saprophila</i>	Algues
809450		<i>Fragilaria austriaca</i>	Algues
75594		<i>Fragilaria bidens</i>	Algues
75600		<i>Fragilaria crotonensis</i>	Algues
548467		<i>Fragilaria gracilis</i>	Algues
655511		<i>Fragilaria perminuta</i>	Algues
75829		<i>Frustulia vulgaris</i>	Algues
658145		<i>Geissleria acceptata</i>	Algues
658147		<i>Geissleria decussis</i>	Algues
658149		<i>Geissleria paludosa</i>	Algues
656199		<i>Gomphoneis calcifuga</i>	Algues
75843		<i>Gomphonema acuminatum</i>	Algues
75844		<i>Gomphonema angustatum</i>	Algues
809452		<i>Gomphonema angustivalva</i>	Algues
655990		<i>Gomphonema bourbonense</i>	Algues
655991		<i>Gomphonema clavatum</i>	Algues
809454		<i>Gomphonema cuneolus</i>	Algues
656169		<i>Gomphonema exilissimum</i>	Algues
656175		<i>Gomphonema lagenula</i>	Algues
656178		<i>Gomphonema micropumilum</i>	Algues
810445		<i>Gomphonema productum</i>	Algues
656187		<i>Gomphonema pumilum</i>	Algues
656191		<i>Gomphonema rhombicum</i>	Algues
529067		<i>Gomphonema truncatum</i>	Algues
75343		<i>Hantzschia amphioxys</i>	Algues
625996		<i>Hippodonta capitata</i>	Algues
657878		<i>Karayevia clevei</i>	Algues
657882		<i>Karayevia laterostrata</i>	Algues
657889		<i>Kolbesia gessneri</i>	Algues
657920		<i>Luticola cohnii</i>	Algues
657921		<i>Luticola goeppertiana</i>	Algues
657974		<i>Mayamaea agrestis</i>	Algues
670169		<i>Mayamaea permitis</i>	Algues
76141		<i>Melosira varians</i>	Algues
658084		<i>Navicula amphiceropsis</i>	Algues
809458		<i>Navicula antonii</i>	Algues
658083		<i>Navicula aquaedurae</i>	Algues

Code Taxref	Nom vernaculaire	Nom scientifique	Groupe taxonomique
658031		Navicula arvensis	Algues
658082		Navicula associata	Algues
658081		Navicula capitatoradiata	Algues
658079		Navicula catalanogermanica	Algues
658080		Navicula cataracta-rheni	Algues
76181		Navicula cincta	Algues
658077		Navicula concentrica	Algues
76196		Navicula cryptocephala	Algues
529053		Navicula cryptotenella	Algues
658076		Navicula cryptotenelloides	Algues
75907		Navicula gregaria	Algues
658090		Navicula hintzii	Algues
75927		Navicula lanceolata	Algues
658087		Navicula lundii	Algues
658108		Navicula madeirensis	Algues
658099		Navicula notha	Algues
75964		Navicula oppugnata	Algues
658095		Navicula pseudolanceolata	Algues
75988		Navicula radiosa	Algues
658123		Navicula radiosafallax	Algues
76000		Navicula rhynchocephala	Algues
810315		Navicula sancti-naumii	Algues
658027		Navicula subrotundata	Algues
658142		Navicula tenelloides	Algues
76026		Navicula tridentula	Algues
528867		Navicula tripunctata	Algues
529056		Navicula veneta	Algues
658137		Navicula vilaplanii	Algues
76075		Nitzschia acicularis	Algues
658200		Nitzschia acidoclinata	Algues
658204		Nitzschia angustiforaminata	Algues
76088		Nitzschia archibaldii	Algues
658210		Nitzschia bulnheimiana	Algues
76096		Nitzschia clausii	Algues
810467		Nitzschia costei	Algues
76116		Nitzschia fonticola	Algues
76344		Nitzschia hantzschiana	Algues
76345		Nitzschia heufleriana	Algues
521481		Nitzschia inconspicua	Algues
658239		Nitzschia intermedia	Algues
658241		Nitzschia lacuum	Algues
521482		Nitzschia palea	Algues
76375		Nitzschia paleacea	Algues
658254		Nitzschia perminuta	Algues
658255		Nitzschia pseudofonticola	Algues
658256		Nitzschia pumila	Algues

Code Taxref	Nom vernaculaire	Nom scientifique	Groupe taxonomique
76386		Nitzschia pusilla	Algues
76387		Nitzschia recta	Algues
76402		Nitzschia sociabilis	Algues
658268		Nitzschia subcapitellata	Algues
76401		Nitzschia sublinearis	Algues
658269		Nitzschia supralitorea	Algues
658272		Nitzschia tropica	Algues
658273		Nitzschia tubicola	Algues
657928		Nupela lapidosa	Algues
627083		Opephora mutabilis	Algues
76286		Pinnularia obscura	Algues
658056		Pinnularia sinistra	Algues
529927		Placoneis gastrum	Algues
810347		Placoneis ignorata	Algues
653726		Planothidium biporum	Algues
657902		Planothidium ellipticum	Algues
657901		Planothidium frequentissimum	Algues
545143		Planothidium rostratum	Algues
657905		Platessa conspicua	Algues
657862		Psammothidium marginulatum	Algues
530236		Reimeria sinuata	Algues
656202		Reimeria uniseriata	Algues
529064		Rhoicosphenia abbreviata	Algues
530261		Sellaphora pupula	Algues
530272		Sellaphora seminulum	Algues
76817		Skeletonema potamos	Algues
76550		Stauroneis kriegeri	Algues
658161		Stauroneis thermicola	Algues
811527		Stausosira leptostauron	Algues
654805		Stausosira venter	Algues
655477		Stephanodiscus vestibulis	Algues
75036		Stigeoclonium tenue	Algues
76597		Surirella angusta	Algues
76727		Tabellaria flocculosa	Algues

Code Taxref	Nom vernaculaire	Nom scientifique	Groupe taxonomique
197	Alyte accoucheur	Alytes obstetricans	Amphibiens
459628	Crapaud calamite	Epidalea calamita	Amphibiens
259	Crapaud commun	Bufo bufo	Amphibiens
310	Grenouille agile	Rana dalmatina	Amphibiens
444440	Grenouille commune	Pelophylax kl. esculentus	Amphibiens
444441	Grenouille de Lessona	Pelophylax lessonae	Amphibiens
351	Grenouille rousse	Rana temporaria	Amphibiens
252	Pélodyte ponctué	Pelodytes punctatus	Amphibiens
281	Rainette verte	Hyla arborea	Amphibiens

Code Taxref	Nom vernaculaire	Nom scientifique	Groupe taxonomique
92	Salamandre tachetée	<i>Salamandra salamandra</i>	Amphibiens
212	Sonneur à ventre jaune	<i>Bombina variegata</i>	Amphibiens
444430	Triton alpestre	<i>Ichthyosaura alpestris</i>	Amphibiens
139	Triton crêté	<i>Triturus cristatus</i>	Amphibiens
444432	Triton palmé	<i>Lissotriton helveticus</i>	Amphibiens

Code Taxref	Nom vernaculaire	Nom scientifique	Groupe taxonomique
1598	Épeire à quatre points	<i>Araneus quadratus</i>	Araignées
1597	Épeire diadème	<i>Araneus diadematus</i>	Araignées
1550	Épeire frelon	<i>Argiope bruennichi</i>	Araignées
1571	Épeires fougères	<i>Neoscona adianta</i>	Araignées
458706	Érèse coccinelle	<i>Eresus kollari</i>	Araignées
1709	Micrommata virescens	<i>Micrommata virescens</i>	Araignées
1610	Misumène variable	<i>Misumena vatia</i>	Araignées
836072	Pholque phalangiste	<i>Pholcus phalangioides</i>	Araignées
1882	Pisaure admirable	<i>Pisaura mirabilis</i>	Araignées
2064	Saltique arlequin	<i>Salticus scenicus</i>	Araignées
2060	Saltique sanguinolent	<i>Philaeus chrysops</i>	Araignées
1843	Tégénaire domestique	<i>Tegenaria domestica</i>	Araignées
458769	Thomise à trois tâches	<i>Ebrechtella tricuspadata</i>	Araignées
457320		<i>Aculepeira ceropegia</i>	Araignées
337312		<i>Mitopus morio</i>	Araignées
1928		<i>Pardosa monticola</i>	Araignées
834		<i>Phalangium opilio</i>	Araignées

Code Taxref	Nom vernaculaire	Nom scientifique	Groupe taxonomique
64456	Anodonte des étangs	<i>Anodonta cygnea</i>	Bivalves
64455	Anodonte des rivières	<i>Anodonta anatina</i>	Bivalves
163435	Cyclade cerise	<i>Sphaerium nucleus</i>	Bivalves
64646	Cyclade commune	<i>Sphaerium corneum</i>	Bivalves
64435	Mulette perlière	<i>Margaritifera margaritifera</i>	Bivalves
531205	Pisidie des rives	<i>Euglesa milium</i>	Bivalves

Code Taxref	Nom vernaculaire	Nom scientifique	Groupe taxonomique
4770	Coussinet des bois	<i>Leucobryum glaucum</i>	Bryophytes
5036	Orthotric de Roger	<i>Orthotrichum rogeri</i>	Bryophytes
3853		<i>Atrichum undulatum</i>	Bryophytes
4958		<i>Aulacomnium palustre</i>	Bryophytes
4978		<i>Bartramia pomiformis</i>	Bryophytes
5825		<i>Brachythecium rivulare</i>	Bryophytes
3885		<i>Buxbaumia viridis</i>	Bryophytes
5476		<i>Calliergonella cuspidata</i>	Bryophytes
4415		<i>Campylopus flexuosus</i>	Bryophytes
4423		<i>Campylopus pilifer</i>	Bryophytes

Code Taxref	Nom vernaculaire	Nom scientifique	Groupe taxonomique
4424		Campylopus pyriformis	Bryophytes
6483		Chiloscyphus polyanthos	Bryophytes
5386		Cinclidotus fontinaloides	Bryophytes
5390		Cinclidotus riparius	Bryophytes
5502		Cratoneuron filicinum	Bryophytes
4746		Dicranum fulvum	Bryophytes
4754		Dicranum scoparium	Bryophytes
5873		Eurhynchium striatum	Bryophytes
3901		Fissidens crassipes	Bryophytes
5084		Fontinalis antipyretica	Bryophytes
5090		Fontinalis squamosa	Bryophytes
6677		Frullania dilatata	Bryophytes
5793		Hygrohypnum duriusculum	Bryophytes
6013		Hylocomium splendens	Bryophytes
6033		Hypnum cupressiforme	Bryophytes
6058		Hypnum jutlandicum	Bryophytes
5892		Isothecium myosuroides	Bryophytes
6182		Marchantia polymorpha	Bryophytes
4987		Philonotis caespitosa	Bryophytes
4946		Plagiomnium undulatum	Bryophytes
6101		Pleurozium schreberi	Bryophytes
3858		Pogonatum aloides	Bryophytes
3864		Polytrichum commune	Bryophytes
3879		Polytrichum strictum	Bryophytes
5922		Pseudoscleropodium purum	Bryophytes
5580		Racomitrium heterostichum	Bryophytes
5581		Racomitrium lanuginosum	Bryophytes
6657		Radula complanata	Bryophytes
4910		Rhodobryum roseum	Bryophytes
5911		Rhynchostegium riparioides	Bryophytes
6111		Rhytidiadelphus loreus	Bryophytes
6529		Scapania nemorea	Bryophytes
6540		Scapania undulata	Bryophytes
5409		Schistidium rivulare	Bryophytes
6728		Sphagnum capillifolium	Bryophytes
6760		Sphagnum magellanicum	Bryophytes
5173		Thamnobryum alopecurum	Bryophytes
5426		Thuidium tamariscinum	Bryophytes
5350		Tortella tortuosa	Bryophytes

Code Taxref	Nom vernaculaire	Nom scientifique	Groupe taxonomique
60345	Barbastelle d'Europe	Barbastella barbastellus	Chauves-souris
60418	Grand Murin	Myotis myotis	Chauves-souris
60295	Grand Rhinolophe	Rhinolophus ferrumequinum	Chauves-souris
60457	Grande Noctule	Nyctalus lasiopterus	Chauves-souris
60557	Molosse de Cestoni	Tadarida teniotis	Chauves-souris

Code Taxref	Nom vernaculaire	Nom scientifique	Groupe taxonomique
60383	Murin à moustaches	Myotis mystacinus	Chauves-souris
60400	Murin à oreilles échancrées	Myotis emarginatus	Chauves-souris
79299	Murin d'Alcathoé	Myotis alcathoe	Chauves-souris
79301	Murin de Bechstein	Myotis bechsteinii	Chauves-souris
79300	Murin de Brandt	Myotis brandtii	Chauves-souris
200118	Murin de Daubenton	Myotis daubentonii	Chauves-souris
60408	Murin de Natterer	Myotis nattereri	Chauves-souris
60468	Noctule commune	Nyctalus noctula	Chauves-souris
60461	Noctule de Leisler	Nyctalus leisleri	Chauves-souris
60527	Oreillard gris	Plecotus austriacus	Chauves-souris
60518	Oreillard roux	Plecotus auritus	Chauves-souris
60313	Petit Rhinolophe	Rhinolophus hipposideros	Chauves-souris
60479	Pipistrelle commune	Pipistrellus pipistrellus	Chauves-souris
79303	Pipistrelle de Kuhl	Pipistrellus kuhlii	Chauves-souris
60490	Pipistrelle de Nathusius	Pipistrellus nathusii	Chauves-souris
60489	Pipistrelle pygmée	Pipistrellus pygmaeus	Chauves-souris
60537	Sérotine bicolore	Vespertilio murinus	Chauves-souris
60360	Sérotine commune	Eptesicus serotinus	Chauves-souris
79302	Sérotine de Nilsson	Eptesicus nilssonii	Chauves-souris
60506	Vespère de Savi	Hypsugo savii	Chauves-souris

Code Taxref	Nom vernaculaire	Nom scientifique	Groupe taxonomique
11152	Adalia bipunctata	Adalia bipunctata	Coléoptères
11755	Agapanthie à pilosité verdâtre	Agapanthia villosiviridescens	Coléoptères
235386	Anaspis melanostoma	Anaspis melanostoma	Coléoptères
11186	Anatis ocellata	Anatis ocellata	Coléoptères
222087	Anthaxie brillante	Anthaxia nitidula	Coléoptères
11663	Antribe panaché	Litargus connexus	Coléoptères
17430	Apoderus coryli	Apoderus coryli	Coléoptères
12346	Aromie musquée	Aromia moschata	Coléoptères
17438	Attélabé du Chêne	Attelabus nitens	Coléoptères
223182	Brachyte point d'interrogation	Brachyta interrogationis	Coléoptères
11571	Cantharide noirâtre	Cantharis nigricans	Coléoptères
222274	Cantharis nigra	Cantharis nigra	Coléoptères
11578	Cantharis rustica	Cantharis rustica	Coléoptères
8369	Carabe à reflets d'or (Le)	Carabus auronitens	Coléoptères
8410	Carabe des bois	Carabus nemoralis	Coléoptères
8386	Carabe granuleux	Carabus granulatus	Coléoptères
8428	Carabe problématique	Carabus problematicus	Coléoptères
8439	Carabe violacé	Carabus violaceus	Coléoptères
8356	Carabus arvensis	Carabus arvensis	Coléoptères
12106	Cardinal à tête rouge	Pyrochroa serraticornis	Coléoptères
12861	Casside brune	Cassida nebulosa	Coléoptères
12867	Casside verte	Cassida viridis	Coléoptères
791574	Ceratomegilla undecimnotata	Ceratomegilla undecimnotata	Coléoptères
10502	Cerf-volant (mâle)	Lucanus cervus	Coléoptères

Code Taxref	Nom vernaculaire	Nom scientifique	Groupe taxonomique
527194	Cétoine cuivrée (La)	Potosia cuprea	Coléoptères
10992	Cétoine dorée (la)	Cetonia aurata	Coléoptères
11008	Cétoine noire (la)	Netocia morio	Coléoptères
10977	Cétoine punaise	Valgus hemipterus	Coléoptères
242472	Charançon du Hêtre	Orchestes fagi	Coléoptères
12157	Chrysanthie verte	Chrysanthia viridissima	Coléoptères
241493	Chrysolina sanguinolenta	Chrysolina sanguinolenta	Coléoptères
11867	Clairon formicaire	Thanasimus formicarius	Coléoptères
12380	Clyte bélier (Le)	Clytus arietis	Coléoptères
11165	Coccinella septempunctata	Coccinella septempunctata	Coléoptères
11157	Coccinelle à dix points	Adalia decempunctata	Coléoptères
11173	Coccinelle à quatre points	Harmonia quadripunctata	Coléoptères
239134	Coccinelle à seize points	Tytthaspis sedecimpunctata	Coléoptères
11144	Coccinelle à treize points	Hippodamia tredecimpunctata	Coléoptères
239133	Coccinelle à vingt-deux points	Psyllobora vigintiduopunctata	Coléoptères
11145	Coccinelle des friches	Hippodamia variegata	Coléoptères
241869	Criocère du lis	Liliocercis lili	Coléoptères
11030	Drap mortuaire	Oxythyrea funesta	Coléoptères
9570	Dytique marginé	Dytiscus marginalis	Coléoptères
11136	Exochomus quadripustulatus	Exochomus quadripustulatus	Coléoptères
241533	Galéruque de la tanaïsie	Galeruca tanacetii	Coléoptères
8286	Gastrophysse verte	Gastrophysa viridula	Coléoptères
10539	Géotrupe des bois (Le)	Anoplotrupes stercorosus	Coléoptères
200629	Géotrupe des Pyrénées	Trypocopris pyrenaeus	Coléoptères
10877	Hanneton commun (le)	Melolontha melolontha	Coléoptères
10887	Hanneton de la Saint Jean	Amphimallon solstitiale	Coléoptères
10449	Hister quadrimaculatus	Hister quadrimaculatus	Coléoptères
12187	Lagrie hérissée	Lagria hirta	Coléoptères
12242	Leptura aurulenta	Leptura aurulenta	Coléoptères
12249	Lepture à deux fascies	Stenurella bifasciata	Coléoptères
12280	Lepture rouge sang	Anastrangalia sanguinolenta	Coléoptères
223152	Lepture tacheté	Rutpela maculata	Coléoptères
12261	Lepture trapu	Pachytodes cerambyciformis	Coléoptères
241554	Lupéris portugais	Exosoma lusitanicum	Coléoptères
11732	Malachie à deux points	Malachius bipustulatus	Coléoptères
12111	Méloé printanier	Meloe proscarabaeus	Coléoptères
12113	Meloe violaceus	Meloe violaceus	Coléoptères
224008	Mylabre variable	Mylabris variabilis	Coléoptères
12180	Oedemère verte	Oedemera virescens	Coléoptères
239112	Oenopia conglobata	Oenopia conglobata	Coléoptères
12338	Petit capricorne (Le)	Cerambyx scopolii	Coléoptères
647027	Petite biche	Dorcus parallelipedus	Coléoptères
794974	Polydrusus planifrons	Polydrusus planifrons	Coléoptères
239111	Propylea quatuordecimpunctata	Propylea quatuordecimpunctata	Coléoptères
223254	Psilothrix vert	Psilothrix viridicoerulea	Coléoptères
12207	Rhagie mordante	Rhagium mordax	Coléoptères

Code Taxref	Nom vernaculaire	Nom scientifique	Groupe taxonomique
12208	Rhagie sycophante	Rhagium sycophanta	Coléoptères
12205	Rhagium bifasciatum	Rhagium bifasciatum	Coléoptères
17481	Rhynchites auratus	Rhynchites auratus	Coléoptères
12348	Rosalia alpina	Rosalia alpina	Coléoptères
11122	Scymnus suturalis	Scymnus suturalis	Coléoptères
10512	Sinodendre cylindrique	Sinodendron cylindricum	Coléoptères
10811	Sisyphe	Sisyphus schaefferi	Coléoptères
242633	Sitona striatellus	Sitona striatellus	Coléoptères
9854	Staphylin bourdin	Emus hirtus	Coléoptères
9873	Staphylin odorant	Ocypus olens	Coléoptères
12330	Sténoptère roux	Stenopterus rufus	Coléoptères
12252	Stenurella melanura	Stenurella melanura	Coléoptères
240343	Taupin à plaques velues	Agrypnus murinus	Coléoptères
11585	Téléphore fauve	Rhagonycha fulva	Coléoptères
12644	Timarche ténébreuse	Timarcha tenebricosa	Coléoptères
10990	Trichie fasciée	Trichius fasciatus	Coléoptères
11870	Trichodes alvearius	Trichodes alvearius	Coléoptères
11871	Trichodes apiarius	Trichodes apiarius	Coléoptères
11545	Ver luisant	Lampyris noctiluca	Coléoptères
9158		Abax parallelus	Coléoptères
16452		Acalles parvulus	Coléoptères
223077		Acanthocinus reticulatus	Coléoptères
223752		Agathidium nigripenne	Coléoptères
240333		Agriotes acuminatus	Coléoptères
11444		Agriotes obscurus	Coléoptères
11445		Agriotes pallidulus	Coléoptères
11446		Agriotes pilosellus	Coléoptères
240350		Ampedus erythrogonus	Coléoptères
240359		Ampedus quercicola	Coléoptères
12942		Anisandrus dispar	Coléoptères
223767		Anisotoma humeralis	Coléoptères
244589		Asida jurinei	Coléoptères
11470		Athous dejeani	Coléoptères
240399		Athous herbigradus	Coléoptères
11469		Athous subfuscus	Coléoptères
240387		Athous villiger	Coléoptères
11467		Athous vittatus	Coléoptères
244614		Bolitophagus reticulatus	Coléoptères
794655		Brassicogethes aeneus	Coléoptères
222189		Byturus tomentosus	Coléoptères
11570		Cantharis livida	Coléoptères
11575		Cantharis pellucida	Coléoptères
8379		Carabus cancellatus	Coléoptères
8402		Carabus monilis	Coléoptères
235062		Cartodere nodifer	Coléoptères
241831		Cassida vittata	Coléoptères

Code Taxref	Nom vernaculaire	Nom scientifique	Groupe taxonomique
12404		<i>Chlorophorus trifasciatus</i>	Coléoptères
241462		<i>Chrysolina cerealis</i>	Coléoptères
241499		<i>Chrysolina herbacea</i>	Coléoptères
234647		<i>Cis rugulosus</i>	Coléoptères
241278		<i>Clytra laeviuscula</i>	Coléoptères
12567		<i>Clytra quadripunctata</i>	Coléoptères
11084		<i>Colydium elongatum</i>	Coléoptères
639837		<i>Corticeus unicolor</i>	Coléoptères
12230		<i>Cortodera humeralis</i>	Coléoptères
11075		<i>Coxelus pictus</i>	Coléoptères
12606		<i>Cryptocephalus moraei</i>	Coléoptères
240430		<i>Dalopius marginatus</i>	Coléoptères
11853		<i>Dascillus cervinus</i>	Coléoptères
223237		<i>Dasytes niger</i>	Coléoptères
11837		<i>Dasytes plumbeus</i>	Coléoptères
223585		<i>Dendrophilus punctatus</i>	Coléoptères
12222		<i>Dinoptera collaris</i>	Coléoptères
242275		<i>Dryocoetes villosus</i>	Coléoptères
16495		<i>Echinodera hypocrita</i>	Coléoptères
718470		<i>Elateroides dermestoides</i>	Coléoptères
11645		<i>Enicmus rugosus</i>	Coléoptères
235086		<i>Enicmus testaceus</i>	Coléoptères
11402		<i>Eucnemis capucina</i>	Coléoptères
239259		<i>Glischrochilus quadriguttatus</i>	Coléoptères
10981		<i>Gnorimus nobilis</i>	Coléoptères
12046		<i>Gonodera luperus</i>	Coléoptères
222042		<i>Grynobius planus</i>	Coléoptères
11197		<i>Halyzia sedecimguttata</i>	Coléoptères
241956		<i>Helianthemapion velatum</i>	Coléoptères
222023		<i>Hemicoelus costatus</i>	Coléoptères
242281		<i>Hylastes attenuatus</i>	Coléoptères
242289		<i>Hylesinus crenatus</i>	Coléoptères
14359		<i>Hylobius abietis</i>	Coléoptères
12351		<i>Hylotrupes bajulus</i>	Coléoptères
242280		<i>Hylurgops palliatus</i>	Coléoptères
240450		<i>Hypoganus inunctus</i>	Coléoptères
223095		<i>Iberodorcadion fuliginator</i>	Coléoptères
223096		<i>Iberodorcadion molitor</i>	Coléoptères
794909		<i>Kyklioacalles aubei</i>	Coléoptères
12246		<i>Leptura quadrifasciata</i>	Coléoptères
12531		<i>Liliocercis merdigera</i>	Coléoptères
240454		<i>Limonius minutus</i>	Coléoptères
14383		<i>Liparus germanus</i>	Coléoptères
223625		<i>Margarinotus merdarius</i>	Coléoptères
223627		<i>Margarinotus striola</i>	Coléoptères
240460		<i>Melanotus castanipes</i>	Coléoptères

Code Taxref	Nom vernaculaire	Nom scientifique	Groupe taxonomique
11406		Melasis buprestoides	Coléoptères
10879		Melolontha hippocastani	Coléoptères
234855		Microrhagus lepidus	Coléoptères
234856		Microrhagus pygmaeus	Coléoptères
235217		Mordellochroa abdominalis	Coléoptères
224037		Mycetophagus atomarius	Coléoptères
224039		Mycetophagus piceus	Coléoptères
224035		Mycetophagus quadriguttatus	Coléoptères
11673		Mycetophagus quadripustulatus	Coléoptères
244634		Nalassus ecoffeti	Coléoptères
234586		Nicrophorus vespilloides	Coléoptères
200505		Nimbus contaminatus	Coléoptères
240471		Nothodes parvulus	Coléoptères
224062		Oedemera femorata	Coléoptères
10861		Onthophagus fracticornis	Coléoptères
322067		Oomorplus concolor	Coléoptères
241441		Oreina caerulea	Coléoptères
794913		Palaeoacalles roboris	Coléoptères
242202		Phloeophagus lignarius	Coléoptères
241944		Phrissotrichum rugicolle	Coléoptères
10958		Phyllopertha horticola	Coléoptères
234609		Platystomos albinus	Coléoptères
239266		Pocadius ferrugineus	Coléoptères
222541		Poecilus versicolor	Coléoptères
223081		Pogonocherus hispidulus	Coléoptères
223156		Pseudovadonia livida	Coléoptères
11922		Ptilinus pectinicornis	Coléoptères
11943		Ptinus bidens	Coléoptères
792854		Ptinus catalonicus	Coléoptères
221960		Ptinus fur	Coléoptères
221950		Ptinus sexpunctatus	Coléoptères
11684		Rhagonycha nigriceps	Coléoptères
9038		Rhizophagus bipustulatus	Coléoptères
235196		Rhizophagus nitidulus	Coléoptères
235200		Rhizophagus perforatus	Coléoptères
224102		Salpingus planirostris	Coléoptères
224104		Salpingus ruficollis	Coléoptères
240492		Selatosomus aeneus	Coléoptères
243147		Staphylinus dimidiaticornis	Coléoptères
240500		Stenagostus rufus	Coléoptères
223166		Stictoleptura cordigera	Coléoptères
12635		Timarcha goettingensis	Coléoptères
235275		Tomoxia bucephala	Coléoptères
224031		Triphyllus bicolor	Coléoptères
234843		Triplax rufipes	Coléoptères
234836		Tritoma bipustulata	Coléoptères

Code Taxref	Nom vernaculaire	Nom scientifique	Groupe taxonomique
242368		Trypodendron signatum	Coléoptères
224106		Vincenzellus ruficollis	Coléoptères
242364		Xyleborinus saxesenii	Coléoptères
242362		Xyleborus dryographus	Coléoptères
12945		Xyleborus monographus	Coléoptères

Code Taxref	Nom vernaculaire	Nom scientifique	Groupe taxonomique
65991	Forficule	Forficula auricularia	Dermaptères

Code Taxref	Nom vernaculaire	Nom scientifique	Groupe taxonomique
23178		Chrysotoxum festivum	Diptères
23196		Episyrphus balteatus	Diptères
217448		Eristalinus sepulchralis	Diptères
23707		Eristalis horticola	Diptères
23710		Eristalis jugorum	Diptères
23712		Eristalis pertinax	Diptères
22411		Hemipenthes morio	Diptères
27104		Mesembrina meridiana	Diptères
23942		Myathropa florea	Diptères
24321		Sphaerophoria scripta	Diptères
24592		Volucella inflata	Diptères
24593		Volucella pellucens	Diptères
24594		Volucella zonaria	Diptères

Code Taxref	Nom vernaculaire	Nom scientifique	Groupe taxonomique
18437	Ecrevisse à pattes blanches	Austropotamobius pallipes	Ecrevisses
853999	Écrevisse américaine (L')	Faxonius limosus	Ecrevisses
162667	Ecrevisse signal	Pacifastacus leniusculus	Ecrevisses

Code Taxref	Nom vernaculaire	Nom scientifique	Groupe taxonomique
29069		Procloeon pennulatum	Ephéméroptères

Code Taxref	Nom vernaculaire	Nom scientifique	Groupe taxonomique
116041	Abricotier	Prunus armeniaca	Flore vasculaire
79908	Achillée millefeuille	Achillea millefolium	Flore vasculaire
79921	Achillée sternutatoire	Achillea ptarmica	Flore vasculaire
80037	Aconit napel	Aconitum napellus	Flore vasculaire
80066	Aconit panaché	Aconitum variegatum	Flore vasculaire
80034	Aconit tue-loup	Aconitum lycoctonum	Flore vasculaire
80137	Actée en épi	Actaea spicata	Flore vasculaire
80183	Adenostyle à feuilles d'alliaire	Adenostyles alliariae	Flore vasculaire
80591	Agrostide capillaire	Agrostis capillaris	Flore vasculaire
80593	Agrostide de Castille	Agrostis castellana	Flore vasculaire

Code Taxref	Nom vernaculaire	Nom scientifique	Groupe taxonomique
80590	Agrostide des chiens	Agrostis canina	Flore vasculaire
80729	Agrostide des rochers	Agrostis rupestris	Flore vasculaire
80798	Agrostide des sables	Agrostis vinealis	Flore vasculaire
80639	Agrostide géant	Agrostis gigantea	Flore vasculaire
80759	Agrostide stolonifère	Agrostis stolonifera	Flore vasculaire
83152	Agrostis interrompu	Apera interrupta	Flore vasculaire
80410	Aigremoine	Agrimonia eupatoria	Flore vasculaire
80417	Aigremoine élevée	Agrimonia procera	Flore vasculaire
81520	Ail à tête ronde	Allium sphaerocephalon	Flore vasculaire
81423	Ail des collines	Allium lusitanicum	Flore vasculaire
81541	Ail des ours	Allium ursinum	Flore vasculaire
81544	Ail des vignes	Allium vineale	Flore vasculaire
81457	Ail maraîcher	Allium oleraceum	Flore vasculaire
81543	Ail victoriale	Allium victorialis	Flore vasculaire
128354	Airelle des marais	Vaccinium uliginosum	Flore vasculaire
128355	Airelle rouge	Vaccinium vitis-idaea	Flore vasculaire
128114	Ajonc d'Europe	Ulex europaeus	Flore vasculaire
128123	Ajonc nain	Ulex minor	Flore vasculaire
81105	Alchémille	Alchemilla inconcinna	Flore vasculaire
81053	Alchémille à feuilles en forme de main	Alchemilla chirophylla	Flore vasculaire
81027	Alchémille commune	Alchemilla acutiloba	Flore vasculaire
81059	Alchémille coriace	Alchemilla coriacea	Flore vasculaire
81035	Alchémille de Charbonnel	Alchemilla amphisericea	Flore vasculaire
81095	Alchémille de Grenier	Alchemilla grenieri	Flore vasculaire
83159	Alchémille des champs	Aphanes arvensis	Flore vasculaire
81130	Alchémille des montagnes	Alchemilla monticola	Flore vasculaire
81159	Alchémille des rochers	Alchemilla saxatilis	Flore vasculaire
81076	Alchémille en éventail	Alchemilla flabellata	Flore vasculaire
81088	Alchémille glabre	Alchemilla glabra	Flore vasculaire
81091	Alchémille glauque	Alchemilla glaucescens	Flore vasculaire
81179	Alchémille intermédiaire	Alchemilla transiens	Flore vasculaire
81137	Alchémille pâlessante	Alchemilla pallens	Flore vasculaire
81073	Alchemille velue	Alchemilla filicaulis	Flore vasculaire
81195	Alchémille vert jaune	Alchemilla xanthochlora	Flore vasculaire
124346	Alisier des bois	Sorbus torminalis	Flore vasculaire
81295	Alliaire	Alliaria petiolata	Flore vasculaire
124306	Alouchier	Sorbus aria	Flore vasculaire
108621	Alsine calaminaire	Minuartia verna	Flore vasculaire
81878	Alysson à calice persistant	Alyssum alyssoides	Flore vasculaire
85795	Alysson blanc	Berteroa incana	Flore vasculaire
116068	Amandier amer	Prunus dulcis	Flore vasculaire
81991	Amarante africaine	Amaranthus graecizans	Flore vasculaire
81955	Amarante albus	Amaranthus albus	Flore vasculaire
81992	Amarante hybride	Amaranthus hybridus	Flore vasculaire
82018	Amarante réfléchie	Amaranthus retroflexus	Flore vasculaire
82080	Ambroise élevée	Ambrosia artemisiifolia	Flore vasculaire

Code Taxref	Nom vernaculaire	Nom scientifique	Groupe taxonomique
82103	Amélanchier	Amelanchier ovalis	Flore vasculaire
82356	Anarrhine à feuilles de pâquerette	Anarrhinum bellidifolium	Flore vasculaire
83267	Ancolie vulgaire	Aquilegia vulgaris	Flore vasculaire
82420	Andromède	Andromeda polifolia	Flore vasculaire
82503	Androsace rosée	Androsace halleri	Flore vasculaire
82562	Andryale à feuilles entières	Andryala integrifolia	Flore vasculaire
82637	Anémone des bois	Anemone nemorosa	Flore vasculaire
82656	Anémone fausse-renoncule	Anemone ranunculoides	Flore vasculaire
82671	Anémone printanière	Anemone vernalis	Flore vasculaire
82665	Anémone sauvage	Anemone sylvestris	Flore vasculaire
82738	Angélique sauvage	Angelica sylvestris	Flore vasculaire
82705	Angélique vraie	Angelica archangelica	Flore vasculaire
82817	Anthémis des champs	Anthemis arvensis	Flore vasculaire
82999	Anthyllide vulnérable	Anthyllis vulneraria	Flore vasculaire
83272	Arabette de thalius	Arabidopsis thaliana	Flore vasculaire
83279	Arabette des Alpes	Arabis alpina	Flore vasculaire
83299	Arabette du Caucase	Arabis caucasica	Flore vasculaire
128012	Arabette glabre	Turritis glabra	Flore vasculaire
83332	Arabette poilue	Arabis hirsuta	Flore vasculaire
102863	Argousier	Hippophae rhamnoides	Flore vasculaire
83809	Armérie faux-plantain	Armeria arenaria	Flore vasculaire
83933	Armoise absinthe	Artemisia absinthium	Flore vasculaire
83953	Armoise champêtre	Artemisia campestris	Flore vasculaire
84061	Armoise commune	Artemisia vulgaris	Flore vasculaire
84057	Armoise des Frères Verlot	Artemisia verlotiorum	Flore vasculaire
83874	Arnica des montagnes	Arnica montana	Flore vasculaire
83890	Arnoséris naine	Arnoseris minima	Flore vasculaire
85102	Arroche étalée	Atriplex patula	Flore vasculaire
85112	Arroche hastée	Atriplex prostrata	Flore vasculaire
84230	Asaret	Asarum europaeum	Flore vasculaire
84279	Asperge officinale	Asparagus officinalis	Flore vasculaire
99488	Aspérule odorante	Galium odoratum	Flore vasculaire
84998	Athyrium alpestre	Athyrium distentifolium	Flore vasculaire
92864	Aubépine à deux styles	Crataegus laevigata	Flore vasculaire
92876	Aubépine à un style	Crataegus monogyna	Flore vasculaire
85170	Aubrietie deltoïde	Aubrieta deltoidea	Flore vasculaire
81569	Aulne glutineux	Alnus glutinosa	Flore vasculaire
85374	Avoine à grosses graines	Avena sterilis	Flore vasculaire
85357	Avoine cultivée	Avena sativa	Flore vasculaire
101121	Avoine des montagnes	Helictotrichon sedenense	Flore vasculaire
717224	Avoine des prés	Helictochloa pratensis	Flore vasculaire
85250	Avoine folle	Avena fatua	Flore vasculaire
85439	Avoine pubescente	Avenula pubescens	Flore vasculaire
112975	Baldingère faux-roseau	Phalaris arundinacea	Flore vasculaire
85502	Ballote noire	Ballota nigra	Flore vasculaire
103557	Balsamine à petites fleurs	Impatiens parviflora	Flore vasculaire

Code Taxref	Nom vernaculaire	Nom scientifique	Groupe taxonomique
103547	Balsamine de l'Himalaya	Impatiens glandulifera	Flore vasculaire
103553	Balsamine des bois	Impatiens noli-tangere	Flore vasculaire
761965	Barbarée commune	Barbarea vulgaris	Flore vasculaire
85536	Barbarée intermédiaire	Barbarea intermedia	Flore vasculaire
85555	Barbarée printanière	Barbarea verna	Flore vasculaire
93680	Barbeau	Cyanus segetum	Flore vasculaire
83502	Bardane à petites têtes	Arctium minus	Flore vasculaire
127070	Bardanette en grappe	Tragus racemosus	Flore vasculaire
93157	Barkhausie à feuilles de pissenlit	Crepis vesicaria	Flore vasculaire
85602	Bartsie des Alpes	Bartsia alpina	Flore vasculaire
100225	Benoîte commune	Geum urbanum	Flore vasculaire
100208	Benoîte des montagnes	Geum montanum	Flore vasculaire
100215	Benoîte des ruisseaux	Geum rivale	Flore vasculaire
100230	Benoîte intermédiaire	Geum x intermedium	Flore vasculaire
101286	Berce du Caucase	Heracleum mantegazzianum	Flore vasculaire
85957	Bident feuillé	Bidens frondosa	Flore vasculaire
85946	Bident penché	Bidens cernua	Flore vasculaire
85986	Bident trifolié	Bidens tripartita	Flore vasculaire
127692	Blé tendre	Triticum aestivum	Flore vasculaire
93673	Bleuet des montagnes	Cyanus montanus	Flore vasculaire
116096	Bois de Sainte-Lucie	Prunus mahaleb	Flore vasculaire
94435	Bois-joli	Daphne mezereum	Flore vasculaire
609982	Bonnet-d'évêque	Euonymus europaeus	Flore vasculaire
86183	Botryche lunaire	Botrychium lunaria	Flore vasculaire
86186	Botrychium à feuilles de Matricaire	Botrychium matricariifolium	Flore vasculaire
85904	Bouleau blanc	Betula pubescens	Flore vasculaire
85915	Bouleau doré	Betula x aurata	Flore vasculaire
85903	Bouleau verruqueux	Betula pendula	Flore vasculaire
98887	Bourgène	Frangula alnus	Flore vasculaire
86156	Bourrache officinale	Borago officinalis	Flore vasculaire
116903	Bouton d'or	Ranunculus acris	Flore vasculaire
86305	Brachypode des bois	Brachypodium sylvaticum	Flore vasculaire
86301	Brachypode des rochers	Brachypodium rupestre	Flore vasculaire
86289	Brachypode penné	Brachypodium pinnatum	Flore vasculaire
86490	Brize intermédiaire	Briza media	Flore vasculaire
717136	Brome de Sitka	Ceratochloa sitchensis	Flore vasculaire
82758	Brome des toits	Anisantha tectorum	Flore vasculaire
86732	Brome en grappe	Bromus racemosus	Flore vasculaire
86512	Brome érigé	Bromopsis erecta	Flore vasculaire
86751	Brome faux-seigle	Bromus secalinus	Flore vasculaire
86634	Brome mou	Bromus hordeaceus	Flore vasculaire
82757	Brome stérile	Anisantha sterilis	Flore vasculaire
86571	Brome variable	Bromus commutatus	Flore vasculaire
115994	Brunelle à feuilles hastées	Prunella hastifolia	Flore vasculaire
115993	Brunelle à grandes fleurs	Prunella grandiflora	Flore vasculaire
116012	Brunelle commune	Prunella vulgaris	Flore vasculaire

Code Taxref	Nom vernaculaire	Nom scientifique	Groupe taxonomique
116022	Brunelle intermédiaire	Prunella x intermedia	Flore vasculaire
115998	Brunelle laciniée	Prunella laciniata	Flore vasculaire
86869	Buddleja du père David	Buddleja davidii	Flore vasculaire
80980	Bugle de Genève	Ajuga genevensis	Flore vasculaire
80978	Bugle jaune	Ajuga chamaepitys	Flore vasculaire
80990	Bugle rampante	Ajuga reptans	Flore vasculaire
110236	Bugrane épineuse	Ononis spinosa	Flore vasculaire
87143	Buis commun	Buxus sempervirens	Flore vasculaire
86969	Bunias fausse-roquette	Bunias erucago	Flore vasculaire
87027	Buplèvre du Mont Baldo	Bupleurum baldense	Flore vasculaire
87085	Buplèvre élevé	Bupleurum praealtum	Flore vasculaire
87044	Buplèvre en faux	Bupleurum falcatum	Flore vasculaire
87091	Buplèvre fausse-renoncule	Bupleurum ranunculoides	Flore vasculaire
95149	Cabaret des oiseaux	Dipsacus fullonum	Flore vasculaire
87218	Calamagrostide blanchâtre	Calamagrostis canescens	Flore vasculaire
87275	Calamagrostide faux-phragmite	Calamagrostis pseudophragmites	Flore vasculaire
87212	Calamagrostide faux-roseau	Calamagrostis arundinacea	Flore vasculaire
91904	Calament à grandes fleurs	Clinopodium grandiflorum	Flore vasculaire
91898	Calament acinos	Clinopodium acinos	Flore vasculaire
87476	Callitriche à angles obtus	Callitriche obtusangula	Flore vasculaire
87471	Callitriche à crochets	Callitriche hamulata	Flore vasculaire
87480	Callitriche à fruits plats	Callitriche platycarpa	Flore vasculaire
87478	Callitriche des marais	Callitriche palustris	Flore vasculaire
87484	Callitriche des marais	Callitriche stagnalis	Flore vasculaire
87466	Callitriche pédonculé	Callitriche brutia	Flore vasculaire
87501	Callune	Calluna vulgaris	Flore vasculaire
96069	Camarine noire	Empetrum nigrum	Flore vasculaire
82833	Camomille puante	Anthemis cotula	Flore vasculaire
130065	Campanille à feuilles de lierre	Wahlenbergia hederacea	Flore vasculaire
87693	Campanule à feuilles de pêcher	Campanula persicifolia	Flore vasculaire
87720	Campanule à feuilles rondes	Campanula rotundifolia	Flore vasculaire
87666	Campanule à larges feuilles	Campanula latifolia	Flore vasculaire
87652	Campanule agglomérée	Campanula glomerata	Flore vasculaire
87678	Campanule carillon	Campanula medium	Flore vasculaire
612424	Campanule droite	Campanula scheuchzeri subsp. lanceolata	Flore vasculaire
87690	Campanule étoilée	Campanula patula	Flore vasculaire
87742	Campanule gantelée	Campanula trachelium	Flore vasculaire
87712	Campanule raiponce	Campanula rapunculus	Flore vasculaire
80857	Canche caryophyllée	Aira caryophyllea	Flore vasculaire
94626	Canche cespiteuse	Deschampsia cespitosa	Flore vasculaire
80911	Canche printanière	Aira praecox	Flore vasculaire
128347	Canneberge	Vaccinium oxycoccos	Flore vasculaire
128343	Canneberge à petits fruits	Vaccinium microcarpum	Flore vasculaire
84534	Capillaire des murailles	Asplenium trichomanes	Flore vasculaire
84458	Capillaire noir	Asplenium adiantum-nigrum	Flore vasculaire
87849	Capselle bourse-à-pasteur	Capsella bursa-pastoris	Flore vasculaire

Code Taxref	Nom vernaculaire	Nom scientifique	Groupe taxonomique
87905	Cardamine à bulbilles	Cardamine bulbifera	Flore vasculaire
87970	Cardamine à feuilles de réséda	Cardamine resedifolia	Flore vasculaire
87892	Cardamine amère	Cardamine amara	Flore vasculaire
87964	Cardamine des prés	Cardamine pratensis	Flore vasculaire
87915	Cardamine flexueuse	Cardamine flexuosa	Flore vasculaire
87930	Cardamine hérissée	Cardamine hirsuta	Flore vasculaire
87933	Cardamine impatiens	Cardamine impatiens	Flore vasculaire
95154	Cardère poilu	Dipsacus pilosus	Flore vasculaire
88420	Carex en touffe	Carex cespitosa	Flore vasculaire
89145	Carline à feuilles d'acanthé	Carlina acanthifolia	Flore vasculaire
89180	Carline commune	Carlina vulgaris	Flore vasculaire
94503	Carotte sauvage	Daucus carota	Flore vasculaire
127864	Carum verticillé	Trocdaris verticillatum	Flore vasculaire
97781	Casse lunette	Euphrasia officinalis	Flore vasculaire
117766	Cassis	Ribes nigrum	Flore vasculaire
89316	Catabrose aquatique	Catabrosa aquatica	Flore vasculaire
108519	Catapode des graviers	Micropyrum tenellum	Flore vasculaire
89415	Caucalide	Caucalis platycarpus	Flore vasculaire
89452	Cèdre de l'Atlas	Cedrus atlantica	Flore vasculaire
89542	Centauree chausse-trape	Centaurea calcitrapa	Flore vasculaire
89579	Centauree de Debeaux	Centaurea decipiens	Flore vasculaire
89619	Centauree jacée	Centaurea jacea	Flore vasculaire
89716	Centauree maculée rhénane	Centaurea stoebe	Flore vasculaire
89653	Centauree noire	Centaurea nigra	Flore vasculaire
89697	Centauree scabieuse	Centaurea scabiosa	Flore vasculaire
89637	Centauree tachetée	Centaurea maculosa	Flore vasculaire
89888	Centranthe rouge	Centranthus ruber	Flore vasculaire
89926	Céphalanthère à feuilles étroites	Cephalanthera longifolia	Flore vasculaire
89920	Céphalanthère à grandes fleurs	Cephalanthera damasonium	Flore vasculaire
89928	Céphalanthère rouge	Cephalanthera rubra	Flore vasculaire
90091	Céraiste à 5 étamines	Cerastium semidecandrum	Flore vasculaire
89979	Céraiste à pétales courts	Cerastium brachypetalum	Flore vasculaire
90017	Céraiste aggloméré	Cerastium glomeratum	Flore vasculaire
90008	Céraiste commune	Cerastium fontanum	Flore vasculaire
89960	Céraiste des Alpes	Cerastium alpinum	Flore vasculaire
89968	Céraiste des champs	Cerastium arvense	Flore vasculaire
90076	Céraiste nain	Cerastium pumilum	Flore vasculaire
90111	Céraiste tomenteux	Cerastium tomentosum	Flore vasculaire
82932	Cerfeuil cultivé	Anthriscus cerefolium	Flore vasculaire
90359	Cerfeuil de villard	Chaerophyllum villarsii	Flore vasculaire
82952	Cerfeuil des bois	Anthriscus sylvestris	Flore vasculaire
90328	Cerfeuil doré	Chaerophyllum aureum	Flore vasculaire
90338	Cerfeuil hérissé	Chaerophyllum hirsutum	Flore vasculaire
109161	Cerfeuil musqué	Myrrhis odorata	Flore vasculaire
82931	Cerfeuil vulgaire à fruits glabres	Anthriscus caucalis	Flore vasculaire
116109	Cerisier à grappes	Prunus padus	Flore vasculaire

Code Taxref	Nom vernaculaire	Nom scientifique	Groupe taxonomique
116054	Cerisier acide	Prunus cerasus	Flore vasculaire
84472	Cétérach	Asplenium ceterach	Flore vasculaire
88178	Chardon bardane	Carduus personata	Flore vasculaire
88104	Chardon crépu	Carduus crispus	Flore vasculaire
88167	Chardon penché	Carduus nutans	Flore vasculaire
97141	Chardon Roland	Eryngium campestre	Flore vasculaire
86890	Charée	Buglossoides arvensis	Flore vasculaire
89200	Charme	Carpinus betulus	Flore vasculaire
89304	Chataignier	Castanea sativa	Flore vasculaire
116842	Chêne	Quercus x rosacea	Flore vasculaire
116759	Chêne pédonculé	Quercus robur	Flore vasculaire
116751	Chêne pubescent	Quercus pubescens	Flore vasculaire
116744	Chêne sessile	Quercus petraea	Flore vasculaire
717137	Chénopode à feuilles de Stramoine	Chenopodium hybridum	Flore vasculaire
90681	Chénopode blanc	Chenopodium album	Flore vasculaire
86107	Chénopode du bon Henri	Blitum bonus-henricus	Flore vasculaire
90836	Chénopode fétide	Chenopodium vulvaria	Flore vasculaire
90356	Chérophylle penché	Chaerophyllum temulum	Flore vasculaire
115208	Chevalier-d'onze-heures	Portulaca grandiflora	Flore vasculaire
106550	Chèvrefeuille alpin	Lonicera alpigena	Flore vasculaire
106565	Chèvrefeuille de Toscane	Lonicera etrusca	Flore vasculaire
106581	Chèvrefeuille des bois	Lonicera periclymenum	Flore vasculaire
106595	Chèvrefeuille des haies	Lonicera xylosteum	Flore vasculaire
106574	Chèvrefeuille noire	Lonicera nigra	Flore vasculaire
91169	Chicorée amère	Cichorium intybus	Flore vasculaire
96046	Chiendent commun	Elytrigia repens	Flore vasculaire
96029	Chiendent des champs	Elytrigia campestris	Flore vasculaire
93803	Chiendent pied-de-poule	Cynodon dactylon	Flore vasculaire
90954	Chondrilla à tige de jonc	Chondrilla juncea	Flore vasculaire
91199	Cigüe aquatique	Cicuta virosa	Flore vasculaire
91258	Circée de Paris	Circaea lutetiana	Flore vasculaire
91256	Circée des Alpes	Circaea alpina	Flore vasculaire
91267	Circée intermédiaire	Circaea x intermedia	Flore vasculaire
91496	Cirse bâtard	Cirsium x forsteri	Flore vasculaire
91430	Cirse commun	Cirsium vulgare	Flore vasculaire
91289	Cirse des champs	Cirsium arvense	Flore vasculaire
91382	Cirse des marais	Cirsium palustre	Flore vasculaire
91322	Cirse des prairies	Cirsium dissectum	Flore vasculaire
91398	Cirse des ruisseaux	Cirsium rivulare	Flore vasculaire
91328	Cirse érisithale	Cirsium erisithales	Flore vasculaire
91549	Cirse jaune pâle	Cirsium x ochroleucum	Flore vasculaire
91327	Cirse laineux	Cirsium eriophorum	Flore vasculaire
621080	Cirse sans tige	Cirsium acaulon	Flore vasculaire
81508	Civette	Allium schoenoprasum	Flore vasculaire
105148	Clandestine écailleuse	Lathraea squamaria	Flore vasculaire
91886	Clématite des haies	Clematis vitalba	Flore vasculaire

Code Taxref	Nom vernaculaire	Nom scientifique	Groupe taxonomique
93734	Cognassier	Cydonia oblonga	Flore vasculaire
90307	Cognassier du Japon	Chaenomeles japonica	Flore vasculaire
92127	Colchique d'automne	Colchicum autumnale	Flore vasculaire
92179	Collomia à grandes fleurs	Collomia grandiflora	Flore vasculaire
86399	Colza	Brassica napus	Flore vasculaire
123522	Compagnon blanc	Silene latifolia	Flore vasculaire
123471	Compagnon rouge	Silene dioica	Flore vasculaire
92242	Conopode dénudé	Conopodium majus	Flore vasculaire
125369	Consoude	Symphytum x uplandicum	Flore vasculaire
125364	Consoude à tubercules	Symphytum tuberosum	Flore vasculaire
125341	Consoude hérissée	Symphytum asperum	Flore vasculaire
96749	Conyze du Canada	Erigeron canadensis	Flore vasculaire
112355	Coquelicot	Papaver rhoeas	Flore vasculaire
124319	Cormier	Sorbus domestica	Flore vasculaire
90208	Cornifle nageant	Ceratophyllum demersum	Flore vasculaire
90222	Cornifle submergé	Ceratophyllum submersum	Flore vasculaire
92501	Cornouiller sanguin	Cornus sanguinea	Flore vasculaire
92566	Corrigiole des grèves	Corrigiola littoralis	Flore vasculaire
92594	Corydale solide	Corydalis solida	Flore vasculaire
92614	Corynéphore blanchâtre	Corynephorus canescens	Flore vasculaire
98687	Cotonnière jaunâtre	Filago lutescens	Flore vasculaire
106451	Cotonnière naine	Logfia minima	Flore vasculaire
115918	Coucou	Primula veris	Flore vasculaire
139364	Coucou des bois	Primula elatior subsp. elatior	Flore vasculaire
92054	Cranson des Pyrénées	Cochlearia pyrenaica	Flore vasculaire
93015	Crépide bisannuelle	Crepis biennis	Flore vasculaire
93023	Crépide capillaire	Crepis capillaris	Flore vasculaire
93129	Crépide de Nîmes	Crepis sancta	Flore vasculaire
93101	Crépide des marais	Crepis paludosa	Flore vasculaire
93114	Crépide élégante	Crepis pulchra	Flore vasculaire
93075	Crépide fausse lamsane	Crepis lampanoides	Flore vasculaire
93045	Crépide fétide	Crepis foetida	Flore vasculaire
93134	Crépide hérissée	Crepis setosa	Flore vasculaire
93088	Crépide molle	Crepis mollis	Flore vasculaire
93027	Crépine à feuilles de vergerette	Crepis conyzifolia	Flore vasculaire
128808	Cresson de cheval	Veronica beccabunga	Flore vasculaire
87961	Cresson des bois	Cardamine pentaphyllos	Flore vasculaire
109422	Cresson des fontaines	Nasturtium officinale	Flore vasculaire
123789	Cresson rude	Sisymbrella aspera	Flore vasculaire
93860	Crételle	Cynosurus cristatus	Flore vasculaire
93282	Crocus de printemps	Crocus vernus	Flore vasculaire
93469	Cryptogramme crispée	Cryptogramma crispa	Flore vasculaire
89250	Cumin des prés	Carum carvi	Flore vasculaire
93621	Cuscute à petites fleurs	Cuscuta epithymum	Flore vasculaire
93763	Cymbalaire	Cymbalaria muralis	Flore vasculaire
93840	Cynoglosse officinale	Cynoglossum officinale	Flore vasculaire

Code Taxref	Nom vernaculaire	Nom scientifique	Groupe taxonomique
90411	Cyprès de Lawson	Chamaecyparis lawsoniana	Flore vasculaire
94063	Cystoptéris de Dickie	Cystopteris dickieana	Flore vasculaire
94066	Cystoptéris fragile	Cystopteris fragilis	Flore vasculaire
94142	Cytise blanc	Cytisus multiflorus	Flore vasculaire
94145	Cytise oroméditerranéen	Cytisus oromediterraneus	Flore vasculaire
94111	Cytise pédonculé	Cytisus decumbens	Flore vasculaire
94207	Dactyle aggloméré	Dactylis glomerata	Flore vasculaire
94279	Dactylorhize à feuilles larges	Dactylorhiza sambucina	Flore vasculaire
94267	Dactylorhize de mai	Dactylorhiza majalis	Flore vasculaire
94402	Danthonie	Danthonia decumbens	Flore vasculaire
87925	Dentaire pennée	Cardamine heptaphylla	Flore vasculaire
94985	Digitaire glabre	Digitaria ischaemum	Flore vasculaire
94995	Digitaire sanguine	Digitaria sanguinalis	Flore vasculaire
94945	Digitale jaune	Digitalis lutea	Flore vasculaire
94959	Digitale pourpre	Digitalis purpurea	Flore vasculaire
129477	Dompte-venin	Vincetoxicum hirsutifolium	Flore vasculaire
84545	Doradille de Brez	Asplenium x alternifolium	Flore vasculaire
84487	Doradille du Forez	Asplenium foreziense	Flore vasculaire
84526	Doradille du Nord	Asplenium septentrionale	Flore vasculaire
84521	Doradille rue des murailles	Asplenium ruta-muraria	Flore vasculaire
84540	Doradille verte	Asplenium viride	Flore vasculaire
91118	Dorine à feuilles alternes	Chrysosplenium alternifolium	Flore vasculaire
91120	Dorine à feuilles opposées	Chrysosplenium oppositifolium	Flore vasculaire
95239	Doronic à feuilles cordées	Doronicum pardalianches	Flore vasculaire
95209	Doronic d'Autriche	Doronicum austriacum	Flore vasculaire
124034	Douce amère	Solanum dulcamara	Flore vasculaire
95372	Drave de printemps	Draba verna	Flore vasculaire
95337	Drave des murailles	Draba muralis	Flore vasculaire
95608	Dryoptéris	Dryopteris x complexa	Flore vasculaire
95558	Dryoptéris des chartreux	Dryopteris carthusiana	Flore vasculaire
95581	Dryoptéris des montagnes	Dryopteris oreades	Flore vasculaire
95563	Dryoptéris dilaté	Dryopteris dilatata	Flore vasculaire
95547	Dryoptéris écaillé	Dryopteris affinis	Flore vasculaire
95566	Dryoptéris étalé	Dryopteris expansa	Flore vasculaire
95713	Échinops à tête ronde	Echinops sphaerocephalus	Flore vasculaire
118064	Églantier bleu cendré	Rosa caesia	Flore vasculaire
95980	Élodée du Canada	Elodea canadensis	Flore vasculaire
102294	Épervière	Hieracium ovalifolium	Flore vasculaire
101617	Épervière amplexicaule	Hieracium amplexicaule	Flore vasculaire
101641	Épervière de Lachenal	Hieracium argillaceum	Flore vasculaire
102235	Épervière des murs	Hieracium murorum	Flore vasculaire
102671	Épervière en ombelle	Hieracium umbellatum	Flore vasculaire
102115	Épervière lisse	Hieracium laevigatum	Flore vasculaire
113508	Épervière orangée	Pilosella aurantiaca	Flore vasculaire
113522	Épervière petite Laitue	Pilosella lactucella	Flore vasculaire
102017	Épervière précoce	Hieracium glaucinum	Flore vasculaire

Code Taxref	Nom vernaculaire	Nom scientifique	Groupe taxonomique
102189	Épervière tachée	Hieracium maculatum	Flore vasculaire
124740	Épiaire des Alpes	Stachys alpina	Flore vasculaire
124814	Épiaire des bois	Stachys sylvatica	Flore vasculaire
124798	Épiaire des marais	Stachys palustris	Flore vasculaire
124805	Épiaire droite	Stachys recta	Flore vasculaire
124756	Épiaire laineuse	Stachys byzantina	Flore vasculaire
85852	Épiaire officinale	Betonica officinalis	Flore vasculaire
113432	Épicéa commun	Picea abies	Flore vasculaire
113444	Épicéa de Sitka	Picea sitchensis	Flore vasculaire
96130	Épilobe à feuilles d'alsine	Epilobium alsinifolium	Flore vasculaire
96163	Épilobe à feuilles de romarin	Epilobium dodonaei	Flore vasculaire
96191	Épilobe à feuilles lancéolées	Epilobium lanceolatum	Flore vasculaire
96229	Épilobe à petites fleurs	Epilobium parviflorum	Flore vasculaire
96271	Épilobe à tige carrée	Epilobium tetragonum	Flore vasculaire
96149	Épilobe cilié	Epilobium ciliatum	Flore vasculaire
96143	Épilobe d'automne	Epilobium brachycarpum	Flore vasculaire
96165	Épilobe de Durieu	Epilobium duriaei	Flore vasculaire
96127	Épilobe des Alpes	Epilobium alpestre	Flore vasculaire
96150	Épilobe des collines	Epilobium collinum	Flore vasculaire
96226	Épilobe des marais	Epilobium palustre	Flore vasculaire
96208	Épilobe des montagnes	Epilobium montanum	Flore vasculaire
96136	Épilobe en épi	Epilobium angustifolium	Flore vasculaire
96180	Épilobe hérissé	Epilobium hirsutum	Flore vasculaire
96218	Épilobe penché	Epilobium nutans	Flore vasculaire
96251	Épilobe rosée	Epilobium roseum	Flore vasculaire
96220	Épilobe vert foncé	Epilobium obscurum	Flore vasculaire
116142	Épine noire	Prunus spinosa	Flore vasculaire
96447	Épipactis à larges feuilles	Epipactis helleborine	Flore vasculaire
96454	Épipactis à petites feuilles	Epipactis microphylla	Flore vasculaire
96465	Épipactis des marais	Epipactis palustris	Flore vasculaire
96499	Épipogon sans feuilles	Epipogon aphyllum	Flore vasculaire
79770	Érable à feuilles d'obier	Acer opalus	Flore vasculaire
79734	Érable champêtre	Acer campestre	Flore vasculaire
79803	Érable de Bornmüller	Acer x bornmuelleri	Flore vasculaire
79763	Érable de Montpellier	Acer monspessulanum	Flore vasculaire
79766	Érable negundo	Acer negundo	Flore vasculaire
79779	Érable plane	Acer platanoides	Flore vasculaire
79783	Érable sycomore	Acer pseudoplatanus	Flore vasculaire
96613	Éragrostis faux-pâturin	Eragrostis minor	Flore vasculaire
96628	Éragrostis poilu	Eragrostis pilosa	Flore vasculaire
96895	Érodium à feuilles de cigue	Erodium cicutarium	Flore vasculaire
97325	Érythrone dent-de-chien	Erythronium dens-canis	Flore vasculaire
124519	Espargoutte à cinq étamines	Spergula pentandra	Flore vasculaire
97434	Eupatoire à feuilles de chanvre	Eupatorium cannabinum	Flore vasculaire
97516	Euphorbe à tête jaune-d'or	Euphorbia flavicoma	Flore vasculaire
97571	Euphorbe de Jovet	Euphorbia maculata	Flore vasculaire

Code Taxref	Nom vernaculaire	Nom scientifique	Groupe taxonomique
97452	Euphorbe des bois	Euphorbia amygdaloides	Flore vasculaire
97659	Euphorbe des moissons	Euphorbia segetalis	Flore vasculaire
97544	Euphorbe d'Irlande	Euphorbia hyberna	Flore vasculaire
97502	Euphorbe douce	Euphorbia dulcis	Flore vasculaire
97556	Euphorbe épurge	Euphorbia lathyris	Flore vasculaire
97609	Euphorbe omblette	Euphorbia peplus	Flore vasculaire
97490	Euphorbe petit-cyprès	Euphorbia cyparissias	Flore vasculaire
97676	Euphorbe raide	Euphorbia stricta	Flore vasculaire
97537	Euphorbe réveil matin	Euphorbia helioscopia	Flore vasculaire
97776	Euphrase des bois	Euphrasia nemorosa	Flore vasculaire
97771	Euphrase grêle	Euphrasia micrantha	Flore vasculaire
97772	Euphrase naine	Euphrasia minima	Flore vasculaire
97811	Euphrase raide	Euphrasia stricta	Flore vasculaire
97759	Euphrase un peu hérissée	Euphrasia hirtella	Flore vasculaire
97784	Euphrasia pectinée	Euphrasia pectinata	Flore vasculaire
97956	Falcaire de Rivin	Falcaria vulgaris	Flore vasculaire
85763	Faux Houx	Berberis aquifolium	Flore vasculaire
104716	Faux-ébénier	Laburnum anagyroides	Flore vasculaire
98756	Fenouil commun	Foeniculum vulgare	Flore vasculaire
112868	Fenouil de porc	Peucedanum officinale	Flore vasculaire
108454	Fenouil des Alpes	Meum athamanticum	Flore vasculaire
98278	Fétuque à feuilles plates	Festuca heteromalla	Flore vasculaire
98374	Fétuque à petites feuilles	Festuca microphylla	Flore vasculaire
98228	Fétuque capillaire	Festuca filiformis	Flore vasculaire
98079	Fétuque d'Auvergne	Festuca arvernensis	Flore vasculaire
98104	Fétuque de Billy	Festuca billyi	Flore vasculaire
98334	Fétuque de Léman	Festuca lemanii	Flore vasculaire
98506	Fétuque des berges	Festuca rivularis	Flore vasculaire
98425	Fétuque des moutons	Festuca ovina	Flore vasculaire
121479	Fétuque des prés	Schedonorus pratensis	Flore vasculaire
98596	Fétuque du Valais	Festuca valesiaca	Flore vasculaire
98045	Fétuque fausse-canche	Festuca airoides	Flore vasculaire
98280	Fétuque hétérophylle	Festuca heterophylla	Flore vasculaire
98404	Fétuque noirâtre	Festuca nigrescens	Flore vasculaire
717533	Fétuque Roseau	Schedonorus arundinaceus	Flore vasculaire
98512	Fétuque rouge	Festuca rubra	Flore vasculaire
98651	Ficaire à bulbilles	Ficaria verna	Flore vasculaire
98653	Figuier commun	Ficus carica	Flore vasculaire
98718	Filipendule vulgaire	Filipendula vulgaris	Flore vasculaire
113212	Fléole de Bertoloni	Phleum nodosum	Flore vasculaire
113219	Fléole de Boehmer	Phleum phleoides	Flore vasculaire
113221	Fléole des prés	Phleum pratense	Flore vasculaire
82922	Flouve odorante	Anthoxanthum odoratum	Flore vasculaire
106807	Flûteau nageant	Luronium natans	Flore vasculaire
85418	Foin tortueux	Avenella flexuosa	Flore vasculaire
116265	Fougère aigle	Pteridium aquilinum	Flore vasculaire

Code Taxref	Nom vernaculaire	Nom scientifique	Groupe taxonomique
84999	Fougère femelle	Athyrium filix-femina	Flore vasculaire
95567	Fougère mâle	Dryopteris filix-mas	Flore vasculaire
98865	Fraisier sauvage	Fragaria vesca	Flore vasculaire
98868	Fraisier vert	Fragaria viridis	Flore vasculaire
119149	Framboisier	Rubus idaeus	Flore vasculaire
98921	Frêne élevé	Fraxinus excelsior	Flore vasculaire
95992	Froment des haies	Elymus caninus	Flore vasculaire
83912	Fromental élevé	Arrhenatherum elatius	Flore vasculaire
138682	Fromenteau	Phalaris arundinacea subsp. arundinacea	Flore vasculaire
99028	Fumana à tiges retombantes	Fumana procumbens	Flore vasculaire
99139	Fumeterre de Vaillant	Fumaria vaillantii	Flore vasculaire
99108	Fumeterre officinale	Fumaria officinalis	Flore vasculaire
99165	Gagée de Bohême	Gagea bohemica	Flore vasculaire
99211	Gagée des champs	Gagea villosa	Flore vasculaire
99185	Gagée jaune	Gagea lutea	Flore vasculaire
99513	Gaillet à aspect de mousse	Galium pusillum	Flore vasculaire
99372	Gaillet à feuilles inégales	Galium anisophyllum	Flore vasculaire
99518	Gaillet à feuilles rondes	Galium rotundifolium	Flore vasculaire
99570	Gaillet aquatique	Galium uliginosum	Flore vasculaire
99390	Gaillet boréal	Galium boreale	Flore vasculaire
99473	Gaillet commun	Galium mollugo	Flore vasculaire
93308	Gaillet croisette	Cruciata laevipes	Flore vasculaire
99496	Gaillet de Paris	Galium parisiense	Flore vasculaire
99616	Gaillet de Poméranie	Galium x pomeranicum	Flore vasculaire
99494	Gaillet des marais	Galium palustre	Flore vasculaire
99366	Gaillet dressé	Galium album	Flore vasculaire
99529	Gaillet du Harz	Galium saxatile	Flore vasculaire
99373	Gaillet gratteron	Galium aparine	Flore vasculaire
99582	Gaillet jaune	Galium verum	Flore vasculaire
99487	Gaillet oblique	Galium obliquum	Flore vasculaire
99511	Gaillet rude	Galium pumilum	Flore vasculaire
99348	Galéopsis	Galeopsis x ochrerythra	Flore vasculaire
99272	Galéopsis à feuilles étroites	Galeopsis angustifolia	Flore vasculaire
99352	Galéopsis de Wirtgen	Galeopsis x wirtgenii	Flore vasculaire
99329	Galéopsis douteux	Galeopsis segetum	Flore vasculaire
99305	Galéopsis ladanum	Galeopsis ladanum	Flore vasculaire
99334	Galéopsis tétrahit	Galeopsis tetrahit	Flore vasculaire
99359	Galinsoga cilié	Galinsoga quadriradiata	Flore vasculaire
118916	Garance voyageuse	Rubia peregrina	Flore vasculaire
99683	Gaudinie fragile	Gaudinia fragilis	Flore vasculaire
94164	Genêt à balai	Cytisus scoparius	Flore vasculaire
99810	Genêt ailé	Genista sagittalis	Flore vasculaire
99721	Genêt d'Angleterre	Genista anglica	Flore vasculaire
99828	Genêt des teinturiers	Genista tinctoria	Flore vasculaire
124453	Genêt d'Espagne	Spartium junceum	Flore vasculaire
99798	Genêt poilu	Genista pilosa	Flore vasculaire

Code Taxref	Nom vernaculaire	Nom scientifique	Groupe taxonomique
94168	Genêt strié	Cytisus striatus	Flore vasculaire
104397	Genévrier commun	Juniperus communis	Flore vasculaire
99881	Gentiane croisettes	Gentiana cruciata	Flore vasculaire
99922	Gentiane des marais	Gentiana pneumonanthe	Flore vasculaire
99903	Gentiane jaune	Gentiana lutea	Flore vasculaire
99953	Gentiane printanière	Gentiana verna	Flore vasculaire
99982	Gentianelle des champs	Gentianella campestris	Flore vasculaire
100104	Géranium à feuilles molles	Geranium molle	Flore vasculaire
100144	Géranium à feuilles rondes	Geranium rotundifolium	Flore vasculaire
100120	Géranium brun	Geranium phaeum	Flore vasculaire
100052	Géranium découpé	Geranium dissectum	Flore vasculaire
100160	Géranium des bois	Geranium sylvaticum	Flore vasculaire
100045	Géranium des colombes	Geranium columbinum	Flore vasculaire
100128	Géranium des prés	Geranium pratense	Flore vasculaire
100136	Géranium des Pyrénées	Geranium pyrenaicum	Flore vasculaire
100133	Géranium fluet	Geranium pusillum	Flore vasculaire
100085	Géranium luisant	Geranium lucidum	Flore vasculaire
100109	Géranium noueux	Geranium nodosum	Flore vasculaire
100149	Géranium sanguin	Geranium sanguineum	Flore vasculaire
126035	Germandrée	Teucrium scorodonia	Flore vasculaire
125976	Germandrée botryde	Teucrium botrys	Flore vasculaire
125981	Germandrée petit-chêne	Teucrium chamaedrys	Flore vasculaire
105261	Gesse à fruits ronds	Lathyrus sphaericus	Flore vasculaire
105211	Gesse à larges feuilles	Lathyrus latifolius	Flore vasculaire
105159	Gesse anguleuse	Lathyrus angulatus	Flore vasculaire
105162	Gesse aphyllé	Lathyrus aphaca	Flore vasculaire
105266	Gesse des bois	Lathyrus sylvestris	Flore vasculaire
105214	Gesse des montagnes	Lathyrus linifolius	Flore vasculaire
105247	Gesse des prés	Lathyrus pratensis	Flore vasculaire
105201	Gesse hérissée	Lathyrus hirsutus	Flore vasculaire
105230	Gesse noire	Lathyrus niger	Flore vasculaire
105280	Gesse printanière	Lathyrus vernus	Flore vasculaire
105232	Gesse sans vrille	Lathyrus nissolia	Flore vasculaire
97185	Giroflée des murailles	Erysimum cheiri	Flore vasculaire
100289	Glaucière jaune	Glaucium flavum	Flore vasculaire
100382	Glycérie dentée	Glyceria declinata	Flore vasculaire
100387	Glycérie flottante	Glyceria fluitans	Flore vasculaire
100398	Glycérie pliée	Glyceria notata	Flore vasculaire
100516	Gnaphale des forêts	Gnaphalium sylvaticum	Flore vasculaire
100519	Gnaphale des lieux humides	Gnaphalium uliginosum	Flore vasculaire
86136	Gnaphale dressé	Bombacillaena erecta	Flore vasculaire
121823	Gnavelle annuelle	Scleranthus annuus	Flore vasculaire
100551	Goodyère rampante	Goodyera repens	Flore vasculaire
84110	Gouet d'Italie	Arum italicum	Flore vasculaire
84112	Gouet tâcheté	Arum maculatum	Flore vasculaire
113579	Grand boucage	Pimpinella major	Flore vasculaire

Code Taxref	Nom vernaculaire	Nom scientifique	Groupe taxonomique
81272	Grand plantain d'eau	Alisma plantago-aquatica	Flore vasculaire
114520	Grand polycnème	Polycnemum majus	Flore vasculaire
127005	Grand salsifis	Tragopogon dubius	Flore vasculaire
103159	Grand Sédum	Hylotelephium maximum	Flore vasculaire
84936	Grande Astrance	Astrantia major	Flore vasculaire
83499	Grande bardane	Arctium lappa	Flore vasculaire
101299	Grande Berce de Lecoq	Heracleum sibiricum	Flore vasculaire
125469	Grande camomille	Tanacetum parthenium	Flore vasculaire
90669	Grande chélidoine	Chelidonium majus	Flore vasculaire
92237	Grande cigüe	Conium maculatum	Flore vasculaire
125355	Grande consoude	Symphytum officinale	Flore vasculaire
93623	Grande cuscute	Cuscuta europaea	Flore vasculaire
109507	Grande Listère	Neottia ovata	Flore vasculaire
129468	Grande pervenche	Vinca major	Flore vasculaire
120758	Grande pimprenelle	Sanguisorba officinalis	Flore vasculaire
96546	Grande prêle	Equisetum telmateia	Flore vasculaire
113639	Grassette commune	Pinguicula vulgaris	Flore vasculaire
106396	Grémil officinal	Lithospermum officinale	Flore vasculaire
117771	Groseiller des rochers	Ribes petraeum	Flore vasculaire
117775	Groseiller sanguin	Ribes sanguineum	Flore vasculaire
117787	Groseillier à maquereaux	Ribes uva-crispa	Flore vasculaire
117748	Groseillier des Alpes	Ribes alpinum	Flore vasculaire
117774	Groseillier rouge	Ribes rubrum	Flore vasculaire
129906	Gui des feuillus	Viscum album	Flore vasculaire
100607	Gymnadénie moucheur	Gymnadenia conopsea	Flore vasculaire
100677	Gypsophile des murailles	Gypsophila muralis	Flore vasculaire
100896	Hélianthème des Apennins	Helianthemum apenninum	Flore vasculaire
100956	Hélianthème jaune	Helianthemum nummularium	Flore vasculaire
127901	Hélianthème taché	Tuberaria guttata	Flore vasculaire
101144	Héliotrope d'Europe	Heliotropium europaeum	Flore vasculaire
101188	Hellébore fétide	Helleborus foetidus	Flore vasculaire
101202	Hellébore vert	Helleborus viridis	Flore vasculaire
101239	Hémérocalle jaune	Hemerocallis lilioasphodelus	Flore vasculaire
84306	Herbe à l'esquinancie	Asperula cynanchica	Flore vasculaire
100142	Herbe à Robert	Geranium robertianum	Flore vasculaire
123863	Herbe aux chantres	Sisymbrium officinale	Flore vasculaire
109516	Herbe aux chats	Nepeta cataria	Flore vasculaire
610646	Herbe de saint Jacques	Jacobaea vulgaris	Flore vasculaire
103162	Herbe de saint Jean	Hylotelephium telephium	Flore vasculaire
101411	Herniaire glabre	Herniaria glabra	Flore vasculaire
101412	Herniaire velue	Herniaria hirsuta	Flore vasculaire
97947	Hêtre	Fagus sylvatica	Flore vasculaire
102842	Hippocrepis à toupet	Hippocrepis comosa	Flore vasculaire
102921	Holostée en ombelle	Holosteum umbellatum	Flore vasculaire
103031	Houblon grim pant	Humulus lupulus	Flore vasculaire
102900	Houlque laineuse	Holcus lanatus	Flore vasculaire

Code Taxref	Nom vernaculaire	Nom scientifique	Groupe taxonomique
102901	Houlque molle	Holcus mollis	Flore vasculaire
103514	Houx	Ilex aquifolium	Flore vasculaire
103406	Hysope	Hyssopus officinalis	Flore vasculaire
125816	If à baies	Taxus baccata	Flore vasculaire
103536	Illécèbre verticillé	Illecebrum verticillatum	Flore vasculaire
98681	Immortelle d'Allemagne	Filago germanica	Flore vasculaire
98669	Immortelle des champs	Filago arvensis	Flore vasculaire
103543	Impatience de Balfour	Impatiens balfouri	Flore vasculaire
103578	Impératoire	Imperatoria ostruthium	Flore vasculaire
82164	Indigo du Bush	Amorpha fruticosa	Flore vasculaire
103627	Inule aunée	Inula helenium	Flore vasculaire
103608	Inule conyze	Inula conyza	Flore vasculaire
95186	Inule fétide	Dittrichia graveolens	Flore vasculaire
103737	Iris d'Allemagne	Iris germanica	Flore vasculaire
103772	Iris faux acore	Iris pseudacorus	Flore vasculaire
103917	Isopyre faux Pigamon	Isopyrum thalictroides	Flore vasculaire
106507	Ivraie à épis serrés	Lolium rigidum	Flore vasculaire
106517	Ivraie enivrante	Lolium temulentum	Flore vasculaire
106497	Ivraie multiflore	Lolium multiflorum	Flore vasculaire
106499	Ivraie vivace	Lolium perenne	Flore vasculaire
104022	Jasione des montagnes	Jasione montana	Flore vasculaire
104018	Jasione pérenne	Jasione laevis	Flore vasculaire
104126	Jonc à fruits luisants	Juncus articulatus	Flore vasculaire
104148	Jonc à inflorescence globuleuse	Juncus capitatus	Flore vasculaire
104101	Jonc à tépales aigus	Juncus acutiflorus	Flore vasculaire
104155	Jonc à tiges comprimées	Juncus compressus	Flore vasculaire
104160	Jonc aggloméré	Juncus conglomeratus	Flore vasculaire
104104	Jonc aigu	Juncus acutus	Flore vasculaire
104145	Jonc couché	Juncus bulbosus	Flore vasculaire
104196	Jonc de Gérard	Juncus gerardii	Flore vasculaire
104111	Jonc des Alpes	Juncus alpinoarticulatus	Flore vasculaire
121549	Jonc des chaisiers	Schoenoplectus lacustris	Flore vasculaire
104144	Jonc des crapauds	Juncus bufonius	Flore vasculaire
104349	Jonc des vasières	Juncus tenageia	Flore vasculaire
104173	Jonc épars	Juncus effusus	Flore vasculaire
104183	Jonc filiforme	Juncus filiformis	Flore vasculaire
104214	Jonc glauque	Juncus inflexus	Flore vasculaire
104353	Jonc grêle	Juncus tenuis	Flore vasculaire
104334	Jonc rude	Juncus squarrosus	Flore vasculaire
109297	Jonquille des bois	Narcissus pseudonarcissus	Flore vasculaire
140921	Joubarbe d'Auvergne	Sempervivum tectorum subsp. arvernense	Flore vasculaire
122493	Joubarbe des toits	Sempervivum tectorum	Flore vasculaire
122419	Joubarbe-araignée	Sempervivum arachnoideum	Flore vasculaire
83156	Jouet-du-Vent	Apera spica-venti	Flore vasculaire
101460	Julienne des dames	Hesperis matronalis	Flore vasculaire
103185	Jusquiame noire	Hyoscyamus niger	Flore vasculaire

Code Taxref	Nom vernaculaire	Nom scientifique	Groupe taxonomique
106748	Jussie rampante	Ludwigia peploides	Flore vasculaire
104528	Knautie à feuilles de Cardère	Knautia dipsacifolia	Flore vasculaire
104517	Knautie d'Auvergne	Knautia arvernensis	Flore vasculaire
104516	Knautie des champs	Knautia arvensis	Flore vasculaire
104518	Knautie du basalte	Knautia basaltica	Flore vasculaire
104644	Koélerie grêle	Koeleria macrantha	Flore vasculaire
104665	Koélerie pyramidale	Koeleria pyramidata	Flore vasculaire
88840	Laïche à bec	Carex rostrata	Flore vasculaire
88477	Laïche à épis distants	Carex distans	Flore vasculaire
88766	Laïche à épis pendants	Carex pendula	Flore vasculaire
88614	Laïche à fruit barbu	Carex lasiocarpa	Flore vasculaire
88426	Laïche à longs rhizomes	Carex chordorrhiza	Flore vasculaire
88775	Laïche à pilules	Carex pilulifera	Flore vasculaire
88314	Laïche aiguë	Carex acuta	Flore vasculaire
88493	Laïche allongée	Carex elongata	Flore vasculaire
88465	Laïche appauvrie	Carex depauperata	Flore vasculaire
88468	Laïche arrondie	Carex diandra	Flore vasculaire
88622	Laïche de Leers	Carex leersii	Flore vasculaire
88745	Laïche de Paira	Carex pairae	Flore vasculaire
88905	Laïche des bois	Carex sylvatica	Flore vasculaire
88499	Laïche des bruyères	Carex ericetorum	Flore vasculaire
88318	Laïche des marais	Carex acutiformis	Flore vasculaire
88691	Laïche des montagnes	Carex montana	Flore vasculaire
88927	Laïche des ombrages	Carex umbrosa	Flore vasculaire
88833	Laïche des rives	Carex riparia	Flore vasculaire
88632	Laïche des tourbières	Carex limosa	Flore vasculaire
88470	Laïche digitée	Carex digitata	Flore vasculaire
88478	Laïche distique	Carex disticha	Flore vasculaire
88483	Laïche écartée	Carex divulsa	Flore vasculaire
88885	Laïche en épis	Carex spicata	Flore vasculaire
88819	Laïche espacée	Carex remota	Flore vasculaire
88489	Laïche étoilée	Carex echinata	Flore vasculaire
88395	Laïche fausse-brize	Carex brizoides	Flore vasculaire
88510	Laïche glauque	Carex flacca	Flore vasculaire
88569	Laïche hérissée	Carex hirta	Flore vasculaire
88511	Laïche jaunâtre	Carex flava	Flore vasculaire
88752	Laïche millet	Carex panicea	Flore vasculaire
88359	Laïche noirâtre	Carex atrata	Flore vasculaire
88747	Laïche pâle	Carex pallens	Flore vasculaire
88753	Laïche paniculée	Carex paniculata	Flore vasculaire
88344	Laïche paradoxale	Carex appropinquata	Flore vasculaire
88626	Laïche Patte-de-lièvre	Carex leporina	Flore vasculaire
88774	Laïche pileux	Carex pilosa	Flore vasculaire
88415	Laïche printanière	Carex caryophyllea	Flore vasculaire
88802	Laïche puce	Carex pulicaris	Flore vasculaire
88491	Laïche raide	Carex elata	Flore vasculaire

Code Taxref	Nom vernaculaire	Nom scientifique	Groupe taxonomique
88949	Laîche tardive	Carex viridula	Flore vasculaire
88407	Laîche tronquée	Carex canescens	Flore vasculaire
88463	Laîche vert jaunâtre	Carex demissa	Flore vasculaire
88942	Laîche vésiculeuse	Carex vesicaria	Flore vasculaire
88720	Laîche vulgaire	Carex nigra	Flore vasculaire
610994	Laiteron de plumier	Lactuca plumieri	Flore vasculaire
124232	Laiteron des champs	Sonchus arvensis	Flore vasculaire
124261	Laiteron potager	Sonchus oleraceus	Flore vasculaire
124233	Laiteron rude	Sonchus asper	Flore vasculaire
104786	Laitue effilée	Lactuca viminea	Flore vasculaire
104775	Laitue scariole	Lactuca serriola	Flore vasculaire
104787	Laitue vireuse	Lactuca virosa	Flore vasculaire
104764	Laitue vivace	Lactuca perennis	Flore vasculaire
104855	Lamier amplexicaule	Lamium amplexicaule	Flore vasculaire
104854	Lamier blanc	Lamium album	Flore vasculaire
104879	Lamier hybride	Lamium hybridum	Flore vasculaire
104876	Lamier jaune	Lamium galeobdolon	Flore vasculaire
104889	Lamier maculé	Lamium maculatum	Flore vasculaire
104903	Lamier pourpre	Lamium purpureum	Flore vasculaire
105017	Lampsane commune	Lapsana communis	Flore vasculaire
86081	Langue de Bœuf	Bistorta officinalis	Flore vasculaire
105076	Laser à feuilles larges	Laserpitium latifolium	Flore vasculaire
105447	Lentille alimentaire	Lens culinaris	Flore vasculaire
97128	Lentillon	Ervum tetraspermum	Flore vasculaire
610580	Libanotis	Libanotis pyrenaica	Flore vasculaire
100787	Lierre grimpant	Hedera helix	Flore vasculaire
100310	Lierre terrestre	Glechoma hederacea	Flore vasculaire
125391	Lilas	Syringa vulgaris	Flore vasculaire
99260	Lilas d'Espagne	Galega officinalis	Flore vasculaire
106346	Lin à feuilles menues	Linum tenuifolium	Flore vasculaire
106288	Lin purgatif	Linum catharticum	Flore vasculaire
96844	Linaigrette à feuilles étroites	Eriophorum angustifolium	Flore vasculaire
96852	Linaigrette à feuilles larges	Eriophorum latifolium	Flore vasculaire
96861	Linaigrette vaginée	Eriophorum vaginatum	Flore vasculaire
106234	Linaire commune	Linaria vulgaris	Flore vasculaire
106213	Linaire rampante	Linaria repens	Flore vasculaire
121988	Liondent d'automne	Scorzoneroides autumnalis	Flore vasculaire
611356	Liondent des Pyrénées	Scorzoneroides pyrenaica	Flore vasculaire
105521	Liondent faux-pissenlit	Leontodon saxatilis	Flore vasculaire
105502	Liondent hispide	Leontodon hispidus	Flore vasculaire
105989	Lis martagon	Lilium martagon	Flore vasculaire
92302	Liseron des champs	Convolvulus arvensis	Flore vasculaire
92353	Liset	Convolvulus sepium	Flore vasculaire
106653	Lotier corniculé	Lotus corniculatus	Flore vasculaire
106698	Lotus des marais	Lotus pedunculatus	Flore vasculaire
106761	Lunaire vivace	Lunaria rediviva	Flore vasculaire

Code Taxref	Nom vernaculaire	Nom scientifique	Groupe taxonomique
86017	Lunetière d'Auvergne	Biscutella arvernensis	Flore vasculaire
106800	Lupin de Russell	Lupinus x regalis	Flore vasculaire
107711	Luzerne cultivée	Medicago sativa	Flore vasculaire
107706	Luzerne de Gérard	Medicago rigidula	Flore vasculaire
107649	Luzerne lupuline	Medicago lupulina	Flore vasculaire
107658	Luzerne naine	Medicago minima	Flore vasculaire
107689	Luzerne polymorphe	Medicago polymorpha	Flore vasculaire
107574	Luzerne tachetée	Medicago arabica	Flore vasculaire
106823	Luzule à inflorescences denses	Luzula congesta	Flore vasculaire
106846	Luzule blanche	Luzula nivea	Flore vasculaire
106818	Luzule champêtre	Luzula campestris	Flore vasculaire
106825	Luzule de Desvaux	Luzula desvauxii	Flore vasculaire
106828	Luzule de Forster	Luzula forsteri	Flore vasculaire
106854	Luzule de printemps	Luzula pilosa	Flore vasculaire
106863	Luzule des bois	Luzula sylvatica	Flore vasculaire
106861	Luzule des Sudètes	Luzula sudetica	Flore vasculaire
106859	Luzule en épis	Luzula spicata	Flore vasculaire
106839	Luzule jaunâtre	Luzula luzulina	Flore vasculaire
106842	Luzule multiflore	Luzula multiflora	Flore vasculaire
80546	Lychnis Nielle	Agrostemma githago	Flore vasculaire
107038	Lycophe d'Europe	Lycopus europaeus	Flore vasculaire
107000	Lycopode à feuilles de genévrier	Lycopodium annotinum	Flore vasculaire
106993	Lycopode des tourbières	Lycopodiella inundata	Flore vasculaire
719047	Lycopode d'Ølgaard	Lycopodium oellgaardii	Flore vasculaire
107003	Lycopode en massue	Lycopodium clavatum	Flore vasculaire
103034	Lycopode sélagine	Huperzia selago	Flore vasculaire
107027	Lycopsidie des champs	Lycopsis arvensis	Flore vasculaire
107086	Lysimaque à fleurs en épi	Lysimachia thyrsoiflora	Flore vasculaire
107090	Lysimaque commune	Lysimachia vulgaris	Flore vasculaire
107072	Lysimaque des bois	Lysimachia nemorum	Flore vasculaire
107073	Lysimaque nummulaire	Lysimachia nummularia	Flore vasculaire
107077	Lysimaque ponctuée	Lysimachia punctata	Flore vasculaire
128467	Mâche dentée	Valerianella dentata	Flore vasculaire
128476	Mache doucette	Valerianella locusta	Flore vasculaire
130621	Maïs	Zea mays	Flore vasculaire
105795	Marguerite	Leucanthemum ircutianum	Flore vasculaire
105817	Marguerite commune	Leucanthemum vulgare	Flore vasculaire
105786	Marguerite de delarbre	Leucanthemum delarbrei	Flore vasculaire
80334	Marronnier d'Inde	Aesculus hippocastanum	Flore vasculaire
107397	Marrube commun	Marrubium vulgare	Flore vasculaire
128062	Massette à feuilles étroites	Typha angustifolia	Flore vasculaire
128077	Massette à larges feuilles	Typha latifolia	Flore vasculaire
107440	Matricaire Camomille	Matricaria chamomilla	Flore vasculaire
107446	Matricaire fausse-camomille	Matricaria discoidea	Flore vasculaire
127613	Matricaire inodore	Tripleurospermum inodorum	Flore vasculaire
107224	Mauve alcée	Malva alcea	Flore vasculaire

Code Taxref	Nom vernaculaire	Nom scientifique	Groupe taxonomique
107282	Mauve musquée	Malva moschata	Flore vasculaire
107318	Mauve sauvage	Malva sylvestris	Flore vasculaire
107519	Méconopsis du Pays de Galle	Meconopsis cambrica	Flore vasculaire
107790	Mélampyre à crêtes	Melampyrum cristatum	Flore vasculaire
107786	Mélampyre des champs	Melampyrum arvense	Flore vasculaire
107795	Mélampyre des prés	Melampyrum pratense	Flore vasculaire
107800	Mélampyre sylvatique	Melampyrum sylvaticum	Flore vasculaire
105042	Mélèze d'Europe	Larix decidua	Flore vasculaire
107886	Mélicot blanc	Melilotus albus	Flore vasculaire
107851	Mélique ciliée	Melica ciliata	Flore vasculaire
107871	Mélique penchée	Melica nutans	Flore vasculaire
107880	Mélique uniflore	Melica uniflora	Flore vasculaire
107992	Mélicite officinale	Melissa officinalis	Flore vasculaire
108003	Mélicite à feuilles de Mélicite	Melittis melissophyllum	Flore vasculaire
108168	Menthe à feuilles rondes	Mentha suaveolens	Flore vasculaire
108103	Menthe à longues feuilles	Mentha longifolia	Flore vasculaire
108027	Menthe aquatique	Mentha aquatica	Flore vasculaire
108029	Menthe des champs	Mentha arvensis	Flore vasculaire
108308	Menthe du Nil	Mentha x rotundifolia	Flore vasculaire
108166	Menthe en épi	Mentha spicata	Flore vasculaire
108295	Menthe poivrée	Mentha x piperita	Flore vasculaire
108138	Menthe pouliot	Mentha pulegium	Flore vasculaire
108331	Menthe verticillée	Mentha x verticillata	Flore vasculaire
108351	Mercuriale annuelle	Mercurialis annua	Flore vasculaire
108361	Mercuriale vivace	Mercurialis perennis	Flore vasculaire
116043	Merisier vrai	Prunus avium	Flore vasculaire
103292	Millepertuis à feuilles de lin	Hypericum linariifolium	Flore vasculaire
103329	Millepertuis à quatre ailes	Hypericum tetrapterum	Flore vasculaire
103245	Millepertuis Androsème	Hypericum androsaemum	Flore vasculaire
103288	Millepertuis couché	Hypericum humifusum	Flore vasculaire
103301	Millepertuis des montagnes	Hypericum montanum	Flore vasculaire
103320	Millepertuis élégant	Hypericum pulchrum	Flore vasculaire
103298	Millepertuis maculé	Hypericum maculatum	Flore vasculaire
103316	Millepertuis perforé	Hypericum perforatum	Flore vasculaire
103287	Millepertuis velu	Hypericum hirsutum	Flore vasculaire
108537	Millet diffus	Milium effusum	Flore vasculaire
717180	Mimule tacheté	Erythranthe guttata	Flore vasculaire
105410	Miroir de Vénus	Legousia speculum-veneris	Flore vasculaire
108703	Moenchie commune	Moenchia erecta	Flore vasculaire
128543	Molène blattaire	Verbascum blattaria	Flore vasculaire
128660	Molène bouillon-blanc	Verbascum thapsus	Flore vasculaire
128546	Molène de Boerhaave	Verbascum boerhavii	Flore vasculaire
128736	Molène des collines	Verbascum x semialbum	Flore vasculaire
128567	Molène faux-bouillon-blanc	Verbascum densiflorum	Flore vasculaire
128627	Molène faux-phlomide	Verbascum phlomoides	Flore vasculaire
128602	Molène lychnide	Verbascum lychnitis	Flore vasculaire

Code Taxref	Nom vernaculaire	Nom scientifique	Groupe taxonomique
128615	Molène noire	Verbascum nigrum	Flore vasculaire
128633	Molène pulvérulente	Verbascum pulverulentum	Flore vasculaire
108718	Molinie bleue	Molinia caerulea	Flore vasculaire
106754	Monnaie-du-Pape	Lunaria annua	Flore vasculaire
108770	Monotrope sucepin	Monotropa hypopitys	Flore vasculaire
108785	Montie des fontaines	Montia fontana	Flore vasculaire
124080	Morelle noire	Solanum nigrum	Flore vasculaire
80243	Moschatelline	Adoxa moschatellina	Flore vasculaire
128792	Mouron aquatique	Veronica anagallis-aquatica	Flore vasculaire
125014	Mouron des oiseaux	Stellaria media	Flore vasculaire
125023	Mouron pâle	Stellaria pallida	Flore vasculaire
610909	Mouron rouge	Lysimachia arvensis	Flore vasculaire
123711	Moutarde blanche	Sinapis alba	Flore vasculaire
123713	Moutarde des champs	Sinapis arvensis	Flore vasculaire
83058	Mufler à grandes fleurs	Antirrhinum majus	Flore vasculaire
108645	Mufler des champs	Misopates orontium	Flore vasculaire
92282	Muguet	Convallaria majalis	Flore vasculaire
104734	Mulgédie des Alpes	Lactuca alpina	Flore vasculaire
108863	Murbeckielle pennatifide	Murbeckiella pinnatifida	Flore vasculaire
108866	Muscari	Muscari armeniacum	Flore vasculaire
108898	Muscari à grappes	Muscari neglectum	Flore vasculaire
108874	Muscari à toupet	Muscari comosum	Flore vasculaire
109068	Myosotis à poils réfractés	Myosotis nemorosa	Flore vasculaire
109019	Myosotis bicolore	Myosotis discolor	Flore vasculaire
109042	Myosotis cespiteux	Myosotis laxa	Flore vasculaire
109001	Myosotis de Balbis	Myosotis balbisiana	Flore vasculaire
717321	Myosotis de Lamotte	Myosotis martini	Flore vasculaire
108987	Myosotis des Alpes	Myosotis alpestris	Flore vasculaire
108996	Myosotis des champs	Myosotis arvensis	Flore vasculaire
109104	Myosotis des forêts	Myosotis sylvatica	Flore vasculaire
109091	Myosotis des marais	Myosotis scorpioides	Flore vasculaire
109102	Myosotis raide	Myosotis stricta	Flore vasculaire
109084	Myosotis rameux	Myosotis ramosissima	Flore vasculaire
109092	Myosotis rampant	Myosotis secunda	Flore vasculaire
109015	Myosotis retombant	Myosotis decumbens	Flore vasculaire
109150	Myriophylle à épis	Myriophyllum spicatum	Flore vasculaire
109139	Myriophylle à feuilles alternes	Myriophyllum alterniflorum	Flore vasculaire
128345	Myrtille	Vaccinium myrtillus	Flore vasculaire
109291	Narcisse des poètes	Narcissus poeticus	Flore vasculaire
109338	Narcisse-bouquet	Narcissus x medioluteus	Flore vasculaire
109366	Nard raide	Nardus stricta	Flore vasculaire
109506	Néottie nid d'oiseau	Neottia nidus-avis	Flore vasculaire
117528	Nerprun des Alpes	Rhamnus alpina	Flore vasculaire
117530	Nerprun purgatif	Rhamnus cathartica	Flore vasculaire
109625	Nigelle de Damas	Nigella damascena	Flore vasculaire
92606	Noisetier	Corylus avellana	Flore vasculaire

Code Taxref	Nom vernaculaire	Nom scientifique	Groupe taxonomique
86983	Noix de terre	Bunium bulbocastanum	Flore vasculaire
128215	Nombril de vénus	Umbilicus rupestris	Flore vasculaire
104076	Noyer commun	Juglans regia	Flore vasculaire
109845	Odontite rouge	Odontites vernus	Flore vasculaire
138136	Odontitès tardif	Odontites vernus subsp. serotinus	Flore vasculaire
106918	Oeil-de-perdrix	Lychnis flos-cuculi	Flore vasculaire
94728	Oeillet couché	Dianthus deltoides	Flore vasculaire
94698	Oeillet de Girardin	Dianthus barbatus	Flore vasculaire
94765	Oeillet de Montpellier	Dianthus hyssopifolius	Flore vasculaire
94716	Oeillet des Chartreux	Dianthus carthusianorum	Flore vasculaire
94755	Œillet des terrains granitiques	Dianthus graniticus	Flore vasculaire
125405	Oeillet d'Inde	Tagetes patula	Flore vasculaire
94717	Oeillet giroflée	Dianthus caryophyllus	Flore vasculaire
94833	Oeillet magnifique	Dianthus superbus	Flore vasculaire
94756	Œillet mignardise	Dianthus gratianopolitanus	Flore vasculaire
112808	Oeillet prolifère	Petrorhagia prolifera	Flore vasculaire
94693	Oeillet velu	Dianthus armeria	Flore vasculaire
109890	Oenanthe à feuilles de peucedan	Oenanthe peucedanifolia	Flore vasculaire
109926	Onagre à sépales rouges	Oenothera glazioviana	Flore vasculaire
109911	Onagre bisannuelle	Oenothera biennis	Flore vasculaire
109969	Onagre parfumé	Oenothera suaveolens	Flore vasculaire
109980	Onagre trompeuse	Oenothera x fallax	Flore vasculaire
110244	Onopordon faux-acanthe	Onopordum acanthium	Flore vasculaire
110313	Ophioglosse commun	Ophioglossum vulgatum	Flore vasculaire
110335	Ophrys abeille	Ophrys apifera	Flore vasculaire
110394	Ophrys funèbre	Ophrys funerea	Flore vasculaire
110480	Ophrys sillonné	Ophrys sulcata	Flore vasculaire
102797	Orchis bouc	Himantoglossum hircinum	Flore vasculaire
82285	Orchis bouffon	Anacamptis morio	Flore vasculaire
109501	Orchis brûlé	Neotinea ustulata	Flore vasculaire
94257	Orchis de Fuchs	Dactylorhiza fuchsii	Flore vasculaire
127117	Orchis globuleux	Traunsteinera globosa	Flore vasculaire
110801	Orchis homme pendu	Orchis anthropophora	Flore vasculaire
94259	Orchis incarnat	Dactylorhiza incarnata	Flore vasculaire
110914	Orchis mâle	Orchis mascula	Flore vasculaire
110920	Orchis militaire	Orchis militaris	Flore vasculaire
110966	Orchis pourpre	Orchis purpurea	Flore vasculaire
82288	Orchis pyramidal	Anacamptis pyramidalis	Flore vasculaire
94266	Orchis tacheté	Dactylorhiza maculata	Flore vasculaire
94289	Orchis vert	Dactylorhiza viridis	Flore vasculaire
114012	Orchis vert	Platanthera chlorantha	Flore vasculaire
102934	Orge des bois	Hordelymus europaeus	Flore vasculaire
102974	Orge sauvage	Hordeum murinum	Flore vasculaire
111289	Origan commun	Origanum vulgare	Flore vasculaire
128169	Orme glabre	Ulmus glabra	Flore vasculaire
128171	Orme lisse	Ulmus laevis	Flore vasculaire

Code Taxref	Nom vernaculaire	Nom scientifique	Groupe taxonomique
98933	Orne	Fraxinus ornus	Flore vasculaire
111419	Ornithope délicat	Ornithopus perpusillus	Flore vasculaire
111647	Orobanche des genêts	Orobanche rapum-genistae	Flore vasculaire
111447	Orobanche du thym	Orobanche alba	Flore vasculaire
111494	Orobanche giroflée	Orobanche caryophyllacea	Flore vasculaire
111454	Orobanche violette	Orobanche amethystea	Flore vasculaire
122150	Orpin à feuilles serrées	Sedum dasphyllum	Flore vasculaire
122116	Orpin annuel	Sedum annuum	Flore vasculaire
122106	Orpin blanc	Sedum album	Flore vasculaire
122162	Orpin de Forster	Sedum forsterianum	Flore vasculaire
122182	Orpin hérissé	Sedum hirsutum	Flore vasculaire
122140	Orpin pourpier	Sedum cepaea	Flore vasculaire
122281	Orpin pubescent	Sedum villosum	Flore vasculaire
122246	Orpin réfléchi	Sedum rupestre	Flore vasculaire
122243	Orpin rougeâtre	Sedum rubens	Flore vasculaire
128298	Ortie brûlante	Urtica urens	Flore vasculaire
128268	Ortie dioïque	Urtica dioica	Flore vasculaire
119525	Oseille à feuilles allongées	Rumex longifolius	Flore vasculaire
119595	Oseille à oreillettes	Rumex thrysiflorus	Flore vasculaire
119666	Oseille des champs	Rumex x pratensis	Flore vasculaire
119418	Oseille des prés	Rumex acetosa	Flore vasculaire
119587	Oseille ronde	Rumex scutatus	Flore vasculaire
120260	Osier blanc	Salix viminalis	Flore vasculaire
120512	Osier jaune	Salix x rubens	Flore vasculaire
120189	Osier rouge	Salix purpurea	Flore vasculaire
111886	Oxalide droit	Oxalis fontana	Flore vasculaire
111859	Pain de coucou	Oxalis acetosella	Flore vasculaire
112550	Panais cultivé	Pastinaca sativa	Flore vasculaire
112111	Panic capillaire	Panicum capillare	Flore vasculaire
85740	Pâquerette	Bellis perennis	Flore vasculaire
112404	Parentucelle à larges feuilles	Parentucellia latifolia	Flore vasculaire
112413	Pariétaire officinale	Parietaria officinalis	Flore vasculaire
112421	Parisette à quatre feuilles	Paris quadrifolia	Flore vasculaire
112426	Parnassie des marais	Parnassia palustris	Flore vasculaire
112453	Paronyque à feuilles de Renouée	Paronychia polygonifolia	Flore vasculaire
105607	Passerage champêtre	Lepidium campestre	Flore vasculaire
105689	Passerage de Virginie	Lepidium virginicum	Flore vasculaire
105630	Passerage hétérophylle	Lepidium heterophyllum	Flore vasculaire
103817	Pastel des teinturiers	Isatis tinctoria	Flore vasculaire
119550	Patience à feuilles obtuses	Rumex obtusifolius	Flore vasculaire
119471	Patience agglomérée	Rumex conglomeratus	Flore vasculaire
119473	Patience crépue	Rumex crispus	Flore vasculaire
119569	Patience élégante	Rumex pulcher	Flore vasculaire
119585	Patience sanguine	Rumex sanguineus	Flore vasculaire
82796	Patte de chat	Antennaria dioica	Flore vasculaire
101300	Patte d'ours	Heracleum sphondylium	Flore vasculaire

Code Taxref	Nom vernaculaire	Nom scientifique	Groupe taxonomique
114114	Pâturin annuel	<i>Poa annua</i>	Flore vasculaire
114136	Pâturin bulbeux	<i>Poa bulbosa</i>	Flore vasculaire
114416	Pâturin commun	<i>Poa trivialis</i>	Flore vasculaire
114160	Pâturin comprimé	<i>Poa compressa</i>	Flore vasculaire
114398	Pâturin couché	<i>Poa supina</i>	Flore vasculaire
114153	Pâturin de Chaix	<i>Poa chaixii</i>	Flore vasculaire
114105	Pâturin des Alpes	<i>Poa alpina</i>	Flore vasculaire
114297	Pâturin des bois	<i>Poa nemoralis</i>	Flore vasculaire
114312	Pâturin des marais	<i>Poa palustris</i>	Flore vasculaire
114332	Pâturin des prés	<i>Poa pratensis</i>	Flore vasculaire
85705	Pâturin violacé	<i>Bellardiochloa variegata</i>	Flore vasculaire
112285	Pavot argémone	<i>Papaver argemone</i>	Flore vasculaire
97346	Pavot de Californie	<i>Eschscholzia californica</i>	Flore vasculaire
112383	Pavot de Hongrie	<i>Papaver x hungaricum</i>	Flore vasculaire
112303	Pavot douteux	<i>Papaver dubium</i>	Flore vasculaire
112364	Pavot somnifère	<i>Papaver somniferum</i>	Flore vasculaire
116112	Pêcher	<i>Prunus persica</i>	Flore vasculaire
112574	Pédiculaire chevelue	<i>Pedicularis comosa</i>	Flore vasculaire
112601	Pédiculaire des forêts	<i>Pedicularis sylvatica</i>	Flore vasculaire
112590	Pédiculaire des marais	<i>Pedicularis palustris</i>	Flore vasculaire
112577	Pédiculaire feuillée	<i>Pedicularis foliosa</i>	Flore vasculaire
112604	Pédiculaire verticillée	<i>Pedicularis verticillata</i>	Flore vasculaire
610995	Pendrille	<i>Lactuca muralis</i>	Flore vasculaire
129506	Pensée des champs	<i>Viola arvensis</i>	Flore vasculaire
129614	Pensée jaune	<i>Viola lutea</i>	Flore vasculaire
129723	Pensée sauvage	<i>Viola tricolor</i>	Flore vasculaire
99233	Perce-neige	<i>Galanthus nivalis</i>	Flore vasculaire
112727	Persicaire flottante	<i>Persicaria amphibia</i>	Flore vasculaire
111250	Persil des montagnes	<i>Oreoselinum nigrum</i>	Flore vasculaire
112778	Pétasite blanc	<i>Petasites albus</i>	Flore vasculaire
112783	Pétasite hybride	<i>Petasites hybridus</i>	Flore vasculaire
113596	Petit boucage	<i>Pimpinella saxifraga</i>	Flore vasculaire
117616	Petit cocriste	<i>Rhinanthus minor</i>	Flore vasculaire
107158	Petit muguet à deux feuilles	<i>Maianthemum bifolium</i>	Flore vasculaire
128175	Petit orme	<i>Ulmus minor</i>	Flore vasculaire
89840	Petite centaurée commune	<i>Centaurium erythraea</i>	Flore vasculaire
80358	Petite cigüe	<i>Aethusa cynapium</i>	Flore vasculaire
105431	Petite lentille d'eau	<i>Lemna minor</i>	Flore vasculaire
90316	Petite linaire	<i>Chaenorrhinum minus</i>	Flore vasculaire
107284	Petite mauve	<i>Malva neglecta</i>	Flore vasculaire
119419	Petite oseille	<i>Rumex acetosella</i>	Flore vasculaire
129470	Petite pervenche	<i>Vinca minor</i>	Flore vasculaire
116543	Petite pyrole	<i>Pyrola minor</i>	Flore vasculaire
122073	Petite scutellaire	<i>Scutellaria minor</i>	Flore vasculaire
112833	Pétunia hybride	<i>Petunia x hybrida</i>	Flore vasculaire
126615	Peucedan des marais	<i>Thysselinum palustre</i>	Flore vasculaire

Code Taxref	Nom vernaculaire	Nom scientifique	Groupe taxonomique
90278	Peucedan Herbe aux cerfs	Cervaria rivini	Flore vasculaire
115110	Peuplier blanc	Populus alba	Flore vasculaire
115145	Peuplier commun noir	Populus nigra	Flore vasculaire
115167	Peuplier du Canada	Populus x canadensis	Flore vasculaire
115171	Peuplier hybride interaméricain	Populus x generosa	Flore vasculaire
115156	Peuplier Tremble	Populus tremula	Flore vasculaire
112915	Phacélie à feuilles de Tanaisie	Phacelia tanacetifolia	Flore vasculaire
82903	Phalangère à fleurs de lys	Anthericum liliago	Flore vasculaire
113474	Picride éperviaire	Picris hieracioides	Flore vasculaire
126078	Pigamon à feuilles d'ancolie	Thalictrum aquilegifolium	Flore vasculaire
126213	Pigamon simple	Thalictrum simplex	Flore vasculaire
113525	Piloselle	Pilosella officinarum	Flore vasculaire
113546	Piloselle de Ziz	Pilosella ziziana	Flore vasculaire
115789	Pimprenelle à fruits réticulés	Poterium sanguisorba	Flore vasculaire
113703	Pin sylvestre	Pinus sylvestris	Flore vasculaire
113702	Pin Weymouth	Pinus strobus	Flore vasculaire
98977	Pintade	Fritillaria meleagris	Flore vasculaire
111771	Pirole unilatérale	Orthilia secunda	Flore vasculaire
717630	Pissenlit	Taraxacum officinale	Flore vasculaire
125519	Pissenlit de Bessarabie	Taraxacum bessarabicum	Flore vasculaire
113842	Plantain Corne-de-cerf	Plantago coronopus	Flore vasculaire
81263	Plantain d'eau à feuilles lancéolées	Alisma lanceolatum	Flore vasculaire
113806	Plantain des Alpes	Plantago alpina	Flore vasculaire
113893	Plantain lancéolé	Plantago lanceolata	Flore vasculaire
113904	Plantain majeur	Plantago major	Flore vasculaire
113906	Plantain moyen	Plantago media	Flore vasculaire
114028	Platane d'Orient	Platanus orientalis	Flore vasculaire
114011	Platanthère à deux feuilles	Platanthera bifolia	Flore vasculaire
80322	Pogagraire	Aegopodium podagraria	Flore vasculaire
116576	Poirier à feuilles en cœur	Pyrus cordata	Flore vasculaire
113778	Pois cultivé	Pisum sativum	Flore vasculaire
105237	Pois de senteur	Lathyrus odoratus	Flore vasculaire
122101	Poivre de muraille	Sedum acre	Flore vasculaire
114589	Polygala à feuilles de serpollet	Polygala serpyllifolia	Flore vasculaire
114595	Polygala commun	Polygala vulgaris	Flore vasculaire
115018	Polypode	Polypodium x mantoniae	Flore vasculaire
100636	Polypode du chêne	Gymnocarpium dryopteris	Flore vasculaire
113079	Polypode du hêtre	Phegopteris connectilis	Flore vasculaire
114972	Polypode intermédiaire	Polypodium interjectum	Flore vasculaire
115041	Polystich à aiguillons	Polystichum aculeatum	Flore vasculaire
115076	Polystich à frondes soyeuses	Polystichum setiferum	Flore vasculaire
115083	Polystich de Bicknell	Polystichum x bicknellii	Flore vasculaire
111239	Polystich des montagnes	Oreopteris limbosperma	Flore vasculaire
115061	Polystich lonchyte	Polystichum lonchitis	Flore vasculaire
124070	Pomme d'amour	Solanum lycopersicum	Flore vasculaire
124125	Pomme de terre	Solanum tuberosum	Flore vasculaire

Code Taxref	Nom vernaculaire	Nom scientifique	Groupe taxonomique
107207	Pommier cultivé	Malus domestica	Flore vasculaire
107217	Pommier sauvage	Malus sylvestris	Flore vasculaire
87540	Populage des marais	Caltha palustris	Flore vasculaire
103369	Porcelle à feuilles tachées	Hypochaeris maculata	Flore vasculaire
103375	Porcelle enracinée	Hypochaeris radicata	Flore vasculaire
103364	Porcelle glabre	Hypochaeris glabra	Flore vasculaire
115258	Potamot à feuilles de graminée	Potamogeton gramineus	Flore vasculaire
115301	Potamot à feuilles de renouée	Potamogeton polygonifolius	Flore vasculaire
115245	Potamot crépu	Potamogeton crispus	Flore vasculaire
672132	Potamot flottant	Potamogeton fluitans	Flore vasculaire
115280	Potamot nageant	Potamogeton natans	Flore vasculaire
115474	Potentille	Potentilla fagineicola	Flore vasculaire
115554	Potentille à petites fleurs	Potentilla micrantha	Flore vasculaire
115509	Potentille à sept folioles	Potentilla heptaphylla	Flore vasculaire
115407	Potentille argentée	Potentilla argentea	Flore vasculaire
115694	Potentille de Tabernaemontanus	Potentilla verna	Flore vasculaire
92217	Potentille des marais	Comarum palustre	Flore vasculaire
95462	Potentille des rochers	Drymocallis rupestris	Flore vasculaire
115620	Potentille dressée	Potentilla recta	Flore vasculaire
115655	Potentille faux fraisier	Potentilla sterilis	Flore vasculaire
115566	Potentille négligée	Potentilla neglecta	Flore vasculaire
115575	Potentille norvégienne	Potentilla norvegica	Flore vasculaire
115624	Potentille rampante	Potentilla reptans	Flore vasculaire
115470	Potentille tormentille	Potentilla erecta	Flore vasculaire
107115	Pourpier d'eau	Lythrum portula	Flore vasculaire
96545	Prêle des bois	Equisetum sylvaticum	Flore vasculaire
96508	Prêle des champs	Equisetum arvense	Flore vasculaire
96519	Prêle des eaux	Equisetum fluviatile	Flore vasculaire
96534	Prêle des marais	Equisetum palustre	Flore vasculaire
96523	Prêle d'hiver	Equisetum hyemale	Flore vasculaire
96562	Prêle du littoral	Equisetum x litorale	Flore vasculaire
115813	Préanthe pourpre	Prenanthes purpurea	Flore vasculaire
115925	Primevère acaule	Primula vulgaris	Flore vasculaire
115865	Primevère élevée	Primula elatior	Flore vasculaire
115949	Primevère moyenne	Primula x media	Flore vasculaire
116162	Prunellier à gros fruits	Prunus x fruticans	Flore vasculaire
116067	Prunier domestique	Prunus domestica	Flore vasculaire
116206	Pseudorchis blanc	Pseudorchis albida	Flore vasculaire
116392	Pulicaire dysentérique	Pulicaria dysenterica	Flore vasculaire
116416	Pulmonaire à feuilles longues	Pulmonaria longifolia	Flore vasculaire
116407	Pulmonaire affine	Pulmonaria affinis	Flore vasculaire
116422	Pulmonaire officinale	Pulmonaria officinalis	Flore vasculaire
82660	Pulsatille rouge	Anemone rubra	Flore vasculaire
717369	Queyrel	Patzkea paniculata	Flore vasculaire
92421	Racine de corail	Corallorhiza trifida	Flore vasculaire
113376	Raiponce de France	Phyteuma gallicum	Flore vasculaire

Code Taxref	Nom vernaculaire	Nom scientifique	Groupe taxonomique
113407	Raiponce en épi	Phyteuma spicatum	Flore vasculaire
113381	Raiponce hémisphérique	Phyteuma hemisphaericum	Flore vasculaire
113389	Raiponce orbiculaire	Phyteuma orbiculare	Flore vasculaire
113392	Raiponce ovoïde	Phyteuma ovatum	Flore vasculaire
83528	Raisin d'ours	Arctostaphylos uva-ursi	Flore vasculaire
117353	Ravenelle	Raphanus raphanistrum	Flore vasculaire
106523	Ray-grass hybride	Lolium x boucheanum	Flore vasculaire
115016	Réglisse des bois	Polypodium vulgare	Flore vasculaire
84843	Réglisse sauvage	Astragalus glycyphyllos	Flore vasculaire
98717	Reine des prés	Filipendula ulmaria	Flore vasculaire
117255	Renoncule à feuilles capillaires	Ranunculus trichophyllus	Flore vasculaire
116902	Renoncule à feuilles d'aconit	Ranunculus aconitifolius	Flore vasculaire
117056	Renoncule à feuilles de lierre	Ranunculus hederaceus	Flore vasculaire
117174	Renoncule à feuilles de platane	Ranunculus platanifolius	Flore vasculaire
117139	Renoncule à fleurs nodales	Ranunculus nodiflorus	Flore vasculaire
117165	Renoncule à pinceau	Ranunculus penicillatus	Flore vasculaire
116936	Renoncule à tête d'or	Ranunculus auricomus	Flore vasculaire
116928	Renoncule aquatique	Ranunculus aquatilis	Flore vasculaire
116952	Renoncule bulbeuse	Ranunculus bulbosus	Flore vasculaire
117262	Renoncule des bois	Ranunculus tuberosus	Flore vasculaire
116932	Renoncule des champs	Ranunculus arvensis	Flore vasculaire
117027	Renoncule des rivières	Ranunculus fluitans	Flore vasculaire
117025	Renoncule flammette	Ranunculus flammula	Flore vasculaire
117164	Renoncule peltée	Ranunculus peltatus	Flore vasculaire
117201	Renoncule rampante	Ranunculus repens	Flore vasculaire
117221	Renoncule sarde	Ranunculus sardous	Flore vasculaire
117231	Renoncule serpent	Ranunculus serpens	Flore vasculaire
112741	Renouée à feuilles de patience	Persicaria lapathifolia	Flore vasculaire
117507	Renouée de Bohême	Reynoutria x bohemica	Flore vasculaire
117505	Renouée de Sakhaline	Reynoutria sachalinensis	Flore vasculaire
97963	Renouée des haies	Fallopia dumetorum	Flore vasculaire
114658	Renouée des oiseaux	Polygonum aviculare	Flore vasculaire
117503	Renouée du Japon	Reynoutria japonica	Flore vasculaire
97962	Renouée liseron	Fallopia convolvulus	Flore vasculaire
112745	Renouée Persicaire	Persicaria maculosa	Flore vasculaire
112739	Renouée Poivre d'eau	Persicaria hydropiper	Flore vasculaire
117459	Réséda jaunâtre	Reseda luteola	Flore vasculaire
117458	Réséda jaune	Reseda lutea	Flore vasculaire
117590	Rhinanthe à grandes fleurs	Rhinanthus angustifolius	Flore vasculaire
117625	Rhinanthe nain	Rhinanthus pumilus	Flore vasculaire
117587	Rhinanthe velu	Rhinanthus alectorolophus	Flore vasculaire
117731	Rhynchospora blanc	Rhynchospora alba	Flore vasculaire
117860	Robinier faux-acacia	Robinia pseudoacacia	Flore vasculaire
119097	Ronce de Bertram	Rubus fruticosus	Flore vasculaire
119318	Ronce des rochers	Rubus saxatilis	Flore vasculaire
117933	Rorippe amphibie	Rorippa amphibia	Flore vasculaire

Code Taxref	Nom vernaculaire	Nom scientifique	Groupe taxonomique
117951	Rorippe des forêts	Rorippa sylvestris	Flore vasculaire
117946	Rorippe des Pyrénées	Rorippa pyrenaica	Flore vasculaire
117944	Rorippe faux-cresson	Rorippa palustris	Flore vasculaire
113260	Roseau	Phragmites australis	Flore vasculaire
119373	Rosier à feuilles d'orme	Rubus ulmifolius	Flore vasculaire
118339	Rosier à feuilles molles	Rosa mollis	Flore vasculaire
118121	Rosier à fleurs en corymbe	Rosa corymbifera	Flore vasculaire
118373	Rosier à folioles obtuses	Rosa obtusifolia	Flore vasculaire
118329	Rosier à petites fleurs	Rosa micrantha	Flore vasculaire
118993	Rosier bleue	Rubus caesius	Flore vasculaire
118612	Rosier d'Angers	Rosa x andegavensis	Flore vasculaire
118135	Rosier de Deséglise	Rosa deseglisei	Flore vasculaire
118512	Rosier de Sherard	Rosa sherardii	Flore vasculaire
118397	Rosier des Alpes	Rosa pendulina	Flore vasculaire
118016	Rosier des champs	Rosa arvensis	Flore vasculaire
118073	Rosier des chiens	Rosa canina	Flore vasculaire
117986	Rosier des haies	Rosa agrestis	Flore vasculaire
118592	Rosier glauque	Rosa vosagiaca	Flore vasculaire
118582	Rosier Pommier	Rosa villosa	Flore vasculaire
118474	Rosier rubigineux	Rosa rubiginosa	Flore vasculaire
118524	Rosier rude	Rosa squarrosa	Flore vasculaire
118477	Rosier rugueux	Rosa rugosa	Flore vasculaire
118557	Rosier tomenteux	Rosa tomentosa	Flore vasculaire
95442	Rossolis à feuilles rondes	Drosera rotundifolia	Flore vasculaire
124408	Rubanier dressé	Sparganium erectum	Flore vasculaire
124407	Rubanier émergé	Sparganium emersum	Flore vasculaire
124412	Rubanier nain	Sparganium natans	Flore vasculaire
123164	Rubéole des champs	Sherardia arvensis	Flore vasculaire
119450	Rumex alpestre	Rumex arifolius	Flore vasculaire
119435	Rumex des Alpes	Rumex alpinus	Flore vasculaire
83653	Sabline à feuilles de serpolet	Arenaria serpyllifolia	Flore vasculaire
83596	Sabline à parois fines	Arenaria leptoclados	Flore vasculaire
108698	Sabline à trois nervures	Moehringia trinervia	Flore vasculaire
124528	Sabline rouge	Spergula rubra	Flore vasculaire
119780	Sagine apétale	Sagina apetala	Flore vasculaire
119818	Sagine couchée	Sagina procumbens	Flore vasculaire
119827	Sagine fausse sagine	Sagina saginoides	Flore vasculaire
119831	Sagine subulée	Sagina subulata	Flore vasculaire
110139	Sainfoin	Onobrychis viciifolia	Flore vasculaire
107117	Salicaire commune	Lythrum salicaria	Flore vasculaire
127029	Salsifis des prés	Tragopogon pratensis	Flore vasculaire
120772	Sanicle d'Europe	Sanicula europaea	Flore vasculaire
116216	Sapin de Douglas	Pseudotsuga menziesii	Flore vasculaire
79345	Sapin de Nordmann	Abies nordmanniana	Flore vasculaire
79323	Sapin de Turquie	Abies bornmuelleriana	Flore vasculaire
79333	Sapin de Vancouver	Abies grandis	Flore vasculaire

Code Taxref	Nom vernaculaire	Nom scientifique	Groupe taxonomique
79327	Sapin du Colorado	Abies concolor	Flore vasculaire
79319	Sapin pectiné	Abies alba	Flore vasculaire
120823	Saponaire faux-basilic	Saponaria ocymoides	Flore vasculaire
120824	Saponaire officinale	Saponaria officinalis	Flore vasculaire
91912	Sariette commune	Clinopodium vulgare	Flore vasculaire
120685	Sauge des prés	Salvia pratensis	Flore vasculaire
120678	Sauge officinale	Salvia officinalis	Flore vasculaire
120279	Saule	Salix x alopecuroides	Flore vasculaire
120454	Saule	Salix x mollissima	Flore vasculaire
120163	Saule à cinq étamines	Salix pentandra	Flore vasculaire
119948	Saule à feuilles d'Olivier	Salix atrocinerea	Flore vasculaire
120192	Saule à feuilles étroites	Salix repens	Flore vasculaire
120459	Saule à nervures nombreuses	Salix x multinervis	Flore vasculaire
119952	Saule à oreillettes	Salix aurita	Flore vasculaire
120246	Saule à trois étamines	Salix triandra	Flore vasculaire
119959	Saule bicolor	Salix bicolor	Flore vasculaire
119915	Saule blanc	Salix alba	Flore vasculaire
119991	Saule cendré	Salix cinerea	Flore vasculaire
119954	Saule de Babylone	Salix babylonica	Flore vasculaire
120504	Saule de Reichardt	Salix x reichardtii	Flore vasculaire
120091	Saule des Lapons	Salix lapponum	Flore vasculaire
120040	Saule fragile	Salix fragilis	Flore vasculaire
120052	Saule hastée	Salix hastata	Flore vasculaire
119977	Saule marsault	Salix caprea	Flore vasculaire
120513	Saule rouge	Salix x rubra	Flore vasculaire
108484	Saxifrage à feuilles d'Épervière	Micranthes hieraciifolia	Flore vasculaire
121177	Saxifrage à feuilles rondes	Saxifraga rotundifolia	Flore vasculaire
121201	Saxifrage à trois doigts	Saxifraga tridactylites	Flore vasculaire
121139	Saxifrage aizoon	Saxifraga paniculata	Flore vasculaire
121056	Saxifrage continentale	Saxifraga fragosoi	Flore vasculaire
717310	Saxifrage étoilée	Micranthes stellaris	Flore vasculaire
121065	Saxifrage granulé	Saxifraga granulata	Flore vasculaire
121334	Scabieuse colombaire	Scabiosa columbaria	Flore vasculaire
611652	Sceau de Notre Dame	Dioscorea communis	Flore vasculaire
114611	Sceau de Salomon multiflore	Polygonatum multiflorum	Flore vasculaire
114612	Sceau de salomon odorant	Polygonatum odoratum	Flore vasculaire
114616	Sceau de Salomon verticillé	Polygonatum verticillatum	Flore vasculaire
114618	Sceau-de-Salomon hybride	Polygonatum x hybridum	Flore vasculaire
121606	Scille à deux feuilles	Scilla bifolia	Flore vasculaire
115975	Scille d'automne	Prospero autumnale	Flore vasculaire
161785	Scille de printemps	Tractema verna	Flore vasculaire
161784	Scille Lis-jacinthe	Tractema lilio-hyacinthus	Flore vasculaire
95933	Scirpe à une écaille	Eleocharis uniglumis	Flore vasculaire
86124	Scirpe comprimé	Blysmus compressus	Flore vasculaire
127191	Scirpe de Hudson	Trichophorum alpinum	Flore vasculaire
121792	Scirpe des bois	Scirpus sylvaticus	Flore vasculaire

Code Taxref	Nom vernaculaire	Nom scientifique	Groupe taxonomique
95922	Scirpe des marais	Eleocharis palustris	Flore vasculaire
127193	Scirpe en touffe	Trichophorum cespitosum	Flore vasculaire
95889	Scirpe épingle	Eleocharis acicularis	Flore vasculaire
95927	Scirpe pauciflore	Eleocharis quinqueflora	Flore vasculaire
103898	Scirpe sétacé	Isolepis setacea	Flore vasculaire
121846	Scléranthe à crochets	Scleranthus uncinatus	Flore vasculaire
121852	Scléranthe intermédiaire	Scleranthus x intermedius	Flore vasculaire
121839	Scléranthe vivace	Scleranthus perennis	Flore vasculaire
84524	Scolopendre	Asplenium scolopendrium	Flore vasculaire
121960	Scorsonère des prés	Scorzonera humilis	Flore vasculaire
114468	Scorzonère à feuilles de Chausse-trape	Podospermum laciniatum	Flore vasculaire
121999	Scrofulaire aquatique	Scrophularia auriculata	Flore vasculaire
122003	Scrofulaire des chiens	Scrophularia canina	Flore vasculaire
121995	Scrophulaire des Alpes	Scrophularia alpestris	Flore vasculaire
122028	Scrophulaire noueuse	Scrophularia nodosa	Flore vasculaire
122069	Scutellaire casquée	Scutellaria galericulata	Flore vasculaire
122085	Seigle	Secale cereale	Flore vasculaire
122329	Sélin à feuilles de carvi	Selinum carvifolia	Flore vasculaire
96119	Sélin des Pyrénées	Epikeros pyrenaeus	Flore vasculaire
103985	Séneçon à feuilles d'Adonis	Jacobaea adonidifolia	Flore vasculaire
125894	Séneçon à feuilles en spatule	Tephrosieris helenitis	Flore vasculaire
122745	Séneçon commun	Senecio vulgaris	Flore vasculaire
122675	Séneçon de Fuchs	Senecio ovatus	Flore vasculaire
122726	Séneçon des bois	Senecio sylvaticus	Flore vasculaire
122593	Séneçon doronic	Senecio doronicum	Flore vasculaire
122563	Séneçon fausse-cacalie	Senecio cacaliaster	Flore vasculaire
122630	Séneçon sud-africain	Senecio inaequidens	Flore vasculaire
122744	Séneçon visqueux	Senecio viscosus	Flore vasculaire
122810	Sérapias langue	Serapias lingua	Flore vasculaire
113134	Seringa commun	Philadelphus coronarius	Flore vasculaire
126573	Serpolet à feuilles étroites	Thymus serpyllum	Flore vasculaire
126515	Serpolet de Druce	Thymus drucei	Flore vasculaire
122971	Serratule des teinturiers	Serratula tinctoria	Flore vasculaire
609224	Séséli faux Peucedan	Gasparrinia peucedanoides	Flore vasculaire
123141	Sétaire glauque	Setaria pumila	Flore vasculaire
123154	Sétaire verticillée	Setaria verticillata	Flore vasculaire
123438	Silène cilié	Silene ciliata	Flore vasculaire
717731	Silène des rochers	Atocion rupestre	Flore vasculaire
123687	Silène douteux	Silene x hampeana	Flore vasculaire
123683	Silène enflé	Silene vulgaris	Flore vasculaire
123568	Silène nutans	Silene nutans	Flore vasculaire
123628	Silène saxifrage	Silene saxifraga	Flore vasculaire
129904	Silene visqueux	Viscaria vulgaris	Flore vasculaire
124164	Solidage du Canada	Solidago canadensis	Flore vasculaire
124168	Solidage géant	Solidago gigantea	Flore vasculaire
124205	Solidage verge d'or	Solidago virgaurea	Flore vasculaire

Code Taxref	Nom vernaculaire	Nom scientifique	Groupe taxonomique
124308	Sorbier des oiseleurs	Sorbus aucuparia	Flore vasculaire
124314	Sorbier petit néflier	Sorbus chamaemespilus	Flore vasculaire
87429	Souci officinal	Calendula officinalis	Flore vasculaire
124517	Spargoute printanière	Spergula morisonii	Flore vasculaire
124534	Spergulaire des moissons	Spergula segetalis	Flore vasculaire
124499	Spergule des champs	Spergula arvensis	Flore vasculaire
124682	Spirée	Spiraea x billardii	Flore vasculaire
124635	Spirée de Douglas	Spiraea douglasii	Flore vasculaire
124719	Sporobole fertile	Sporobolus indicus	Flore vasculaire
109121	Stellaire aquatique	Myosoton aquaticum	Flore vasculaire
125021	Stellaire des bois	Stellaria nemorum	Flore vasculaire
124967	Stellaire des sources	Stellaria alsine	Flore vasculaire
125000	Stellaire graminée	Stellaria graminea	Flore vasculaire
125006	Stellaire holostée	Stellaria holostea	Flore vasculaire
125019	Stellaire négligée	Stellaria neglecta	Flore vasculaire
125226	Streptope à feuilles embrassantes	Streptopus amplexifolius	Flore vasculaire
125295	Succise des prés	Succisa pratensis	Flore vasculaire
117723	Sumac hérissé	Rhus typhina	Flore vasculaire
120720	Sureau à grappes	Sambucus racemosa	Flore vasculaire
120717	Sureau noir	Sambucus nigra	Flore vasculaire
120712	Sureau yèble	Sambucus ebulus	Flore vasculaire
125319	Swertia pérenne	Swertia perennis	Flore vasculaire
125324	Symphorine à fruits blancs	Symphoricarpos albus	Flore vasculaire
109668	Tabouret à pétales courts	Noccaea brachypetala	Flore vasculaire
109671	Tabouret des Alpes	Noccaea caeruleascens	Flore vasculaire
126332	Tabouret des champs	Thlaspi arvense	Flore vasculaire
108522	Tabouret perfolié	Microthlaspi perfoliatum	Flore vasculaire
125474	Tanaisie commune	Tanacetum vulgare	Flore vasculaire
125831	Téedalie à tige nue	Teesdalia nudicaulis	Flore vasculaire
129022	Teucride d'Allemagne	Veronica teucrium	Flore vasculaire
126310	Thésium des Pyrénées	Thesium pyrenaicum	Flore vasculaire
126287	Thésion des Alpes	Thesium alpinum	Flore vasculaire
126563	Thym à pilosité variable	Thymus polytrichus	Flore vasculaire
126566	Thym commun	Thymus pulegioides	Flore vasculaire
126582	Thym commun	Thymus vulgaris	Flore vasculaire
126564	Thym précoce	Thymus praecox	Flore vasculaire
126650	Tilleul à grandes feuilles	Tilia platyphyllos	Flore vasculaire
126628	Tilleul à petites feuilles	Tilia cordata	Flore vasculaire
126837	Tordyle majeur	Tordylium maximum	Flore vasculaire
126861	Torilis à folioles étroites	Torilis leptophylla	Flore vasculaire
126846	Torilis des champs	Torilis arvensis	Flore vasculaire
126859	Torilis faux-cerfeuil	Torilis japonica	Flore vasculaire
101027	Tournesol	Helianthus annuus	Flore vasculaire
126925	Tozzie des Alpes	Tozzia alpina	Flore vasculaire
127387	Trèfle à petites fleurs	Trifolium micranthum	Flore vasculaire
127326	Trèfle aggloméré	Trifolium glomeratum	Flore vasculaire

Code Taxref	Nom vernaculaire	Nom scientifique	Groupe taxonomique
127216	Trèfle alpestre	Trifolium alpestre	Flore vasculaire
127237	Trèfle brun	Trifolium badium	Flore vasculaire
127259	Trèfle champêtre	Trifolium campestre	Flore vasculaire
108345	Trèfle d'eau	Menyanthes trifoliata	Flore vasculaire
127219	Trèfle des Alpes	Trifolium alpinum	Flore vasculaire
127230	Trèfle des champs	Trifolium arvense	Flore vasculaire
127395	Trèfle des montagnes	Trifolium montanum	Flore vasculaire
127439	Trèfle des prés	Trifolium pratense	Flore vasculaire
127233	Trèfle doré	Trifolium aureum	Flore vasculaire
127294	Trèfle douteux	Trifolium dubium	Flore vasculaire
127416	Trèfle faux Pied-d'oiseau	Trifolium ornithopodioides	Flore vasculaire
127337	Trèfle hybride	Trifolium hybridum	Flore vasculaire
127340	Trèfle incarnat	Trifolium incarnatum	Flore vasculaire
127382	Trèfle intermédiaire	Trifolium medium	Flore vasculaire
127412	Trèfle jaunâtre	Trifolium ochroleucon	Flore vasculaire
127482	Trèfle jaune doré	Trifolium spadicum	Flore vasculaire
127419	Trèfle pâle d'Auvergne	Trifolium pallescens	Flore vasculaire
127454	Trèfle rampant	Trifolium repens	Flore vasculaire
127463	Trèfle rougeâtre	Trifolium rubens	Flore vasculaire
127470	Trèfle rude	Trifolium scabrum	Flore vasculaire
127498	Trèfle semeur	Trifolium subterraneum	Flore vasculaire
127495	Trèfle strié	Trifolium striatum	Flore vasculaire
127458	Trèfle tronqué	Trifolium retusum	Flore vasculaire
127595	Trinie commune	Trinia glauca	Flore vasculaire
127660	Trisetè commune	Trisetum flavescens	Flore vasculaire
130471	Triticale	x Tritico-secale rimpai	Flore vasculaire
105966	Troène	Ligustrum vulgare	Flore vasculaire
127872	Trolle d'Europe	Trollius europaeus	Flore vasculaire
127547	Troscart des marais	Triglochin palustris	Flore vasculaire
142001	Tulipe des Alpes	Tulipa sylvestris subsp. australis	Flore vasculaire
128042	Tussilage	Tussilago farfara	Flore vasculaire
128307	Utriculaire citrine	Utricularia australis	Flore vasculaire
128322	Utriculaire vulgaire	Utricularia vulgaris	Flore vasculaire
128445	Valériane à trois folioles	Valeriana tripteris	Flore vasculaire
128394	Valériane dioïque	Valeriana dioica	Flore vasculaire
114480	Valériane grecque	Polemonium caeruleum	Flore vasculaire
128419	Valériane officinale	Valeriana officinalis	Flore vasculaire
128518	Venténate douteuse	Ventenata dubia	Flore vasculaire
128520	Vérâtre blanc	Veratrum album	Flore vasculaire
611688	Vergerette acre	Erigeron acris	Flore vasculaire
96736	Vergerette des Alpes	Erigeron alpinus	Flore vasculaire
129000	Véronique à écus	Veronica scutellata	Flore vasculaire
128880	Véronique à feuilles de lierre	Veronica hederifolia	Flore vasculaire
129003	Véronique à feuilles de serpolet	Veronica serpyllifolia	Flore vasculaire
129033	Véronique à feuilles d'ortie	Veronica urticifolia	Flore vasculaire
129032	Véronique à feuilles trilobées	Veronica triphyllus	Flore vasculaire

Code Taxref	Nom vernaculaire	Nom scientifique	Groupe taxonomique
128786	Véronique agreste	Veronica agrestis	Flore vasculaire
128829	Véronique aquatique	Veronica catenata	Flore vasculaire
128803	Véronique d'Autriche	Veronica austriaca	Flore vasculaire
128854	Véronique de Dillen	Veronica dillenii	Flore vasculaire
128956	Véronique de Perse	Veronica persica	Flore vasculaire
128801	Véronique des champs	Veronica arvensis	Flore vasculaire
128924	Véronique des montagnes	Veronica montana	Flore vasculaire
129007	Véronique en épi	Veronica spicata	Flore vasculaire
128863	Véronique filiforme	Veronica filiformis	Flore vasculaire
128963	Véronique luisante	Veronica polita	Flore vasculaire
128938	Véronique officinale	Veronica officinalis	Flore vasculaire
128832	Véronique petit chêne	Veronica chamaedrys	Flore vasculaire
129034	Véronique pritanière	Veronica verna	Flore vasculaire
128975	Véronique prostrée	Veronica prostrata	Flore vasculaire
128954	Véronique voyageuse	Veronica peregrina	Flore vasculaire
128754	Verveine officinale	Verbena officinalis	Flore vasculaire
129109	Vesce à feuilles étroites	Vicia angustifolia	Flore vasculaire
129153	Vesce à gousses velues	Vicia dasycarpa	Flore vasculaire
129322	Vesce à petites feuilles	Vicia tenuifolia	Flore vasculaire
129147	Vesce cracca	Vicia cracca	Flore vasculaire
129298	Vesce cultivée	Vicia sativa	Flore vasculaire
129265	Vesce de Hongrie	Vicia pannonica	Flore vasculaire
129305	Vesce des haies	Vicia sepium	Flore vasculaire
129302	Vesce des moissons	Vicia segetalis	Flore vasculaire
129260	Vesce fausse esparcette	Vicia onobrychioides	Flore vasculaire
129191	Vesce hérissée	Vicia hirsuta	Flore vasculaire
129225	Vesce jaune	Vicia lutea	Flore vasculaire
129263	Vesce orobe	Vicia orobus	Flore vasculaire
129207	Vesce printanière	Vicia lathyroides	Flore vasculaire
129340	Vesce velue	Vicia villosa	Flore vasculaire
129968	Vigne cultivée	Vitis vinifera	Flore vasculaire
112463	Vigne-vierge commune	Parthenocissus inserta	Flore vasculaire
129492	Violette blanche	Viola alba	Flore vasculaire
129669	Violette de Rivinus	Viola riviniana	Flore vasculaire
129666	Violette des bois	Viola reichenbachiana	Flore vasculaire
129529	Violette des chiens	Viola canina	Flore vasculaire
129639	Violette des marais	Viola palustris	Flore vasculaire
129586	Violette hérissée	Viola hirta	Flore vasculaire
129632	Violette odorante	Viola odorata	Flore vasculaire
129845	Violette scabre	Viola x scabra	Flore vasculaire
129083	Viorne manciennne	Viburnum lantana	Flore vasculaire
129087	Viorne obier	Viburnum opulus	Flore vasculaire
95793	Vipérine commune	Echium vulgare	Flore vasculaire
129997	Vulpie queue-d'écureuil	Vulpia bromoides	Flore vasculaire
130028	Vulpie queue-de-rat	Vulpia myuros	Flore vasculaire
81648	Vulpin des champs	Alopecurus myosuroides	Flore vasculaire

Code Taxref	Nom vernaculaire	Nom scientifique	Groupe taxonomique
81656	Vulpin des prés	<i>Alopecurus pratensis</i>	Flore vasculaire
81637	Vulpin genouillé	<i>Alopecurus geniculatus</i>	Flore vasculaire
81610	Vulpin roux	<i>Alopecurus aequalis</i>	Flore vasculaire
81101		<i>Alchemilla hybrida</i>	Flore vasculaire
86101		<i>Blechnum spicant</i>	Flore vasculaire
88702		<i>Carex muricata</i>	Flore vasculaire
610875		<i>Phelipanche inexpectata</i>	Flore vasculaire
118667		<i>Rosa x dumetorum</i>	Flore vasculaire

Code Taxref	Nom vernaculaire	Nom scientifique	Groupe taxonomique
64169	Ambrette amphibie	<i>Succinea putris</i>	Gastéropodes
199882	Ambrette élégante	<i>Oxyloma elegans</i>	Gastéropodes
64124	<i>Ancylus fluviatilis</i>	<i>Ancylus fluviatilis</i>	Gastéropodes
64185	Arion rufus	<i>Arion rufus</i>	Gastéropodes
531122	Arion vulgaris	<i>Arion vulgaris</i>	Gastéropodes
64248	<i>Cepaea nemoralis</i>	<i>Cepaea nemoralis</i>	Gastéropodes
64161	<i>Clausilia bidentata</i>	<i>Clausilia bidentata</i>	Gastéropodes
163110	Conule brillant	<i>Euconulus praticola</i>	Gastéropodes
64206	<i>Deroceras reticulatum</i>	<i>Deroceras reticulatum</i>	Gastéropodes
64247	Escargot des jardins	<i>Cepaea hortensis</i>	Gastéropodes
199863	Escargot petit-gris	<i>Cornu aspersum</i>	Gastéropodes
162964	Escargotin hérisson	<i>Acanthinula aculeata</i>	Gastéropodes
64043	<i>Galba truncatula</i>	<i>Galba truncatula</i>	Gastéropodes
64208	Grande limace	<i>Limax cinereoniger</i>	Gastéropodes
64260	<i>Helix pomatia</i>	<i>Helix pomatia</i>	Gastéropodes
163195	<i>Lehmannia marginata</i>	<i>Lehmannia marginata</i>	Gastéropodes
64213	<i>Limax maximus</i>	<i>Limax maximus</i>	Gastéropodes
64101	Planorbe ombiliquée	<i>Bathyomphalus contortus</i>	Gastéropodes
163172	Semilimace des plaines	<i>Phenacolimax major</i>	Gastéropodes
163021	Vertigo des aulnes	<i>Vertigo lilljeborgi</i>	Gastéropodes

Code Taxref	Nom vernaculaire	Nom scientifique	Groupe taxonomique
51923	Cercope	<i>Cercopis vulnerata</i>	Hémiptères
51913	Cigale grise	<i>Cicada orni</i>	Hémiptères
312885	<i>Leptoglossus occidentalis</i>	<i>Leptoglossus occidentalis</i>	Hémiptères
51868	Ranâtre	<i>Ranatra linearis</i>	Hémiptères
237822		<i>Capsodes flavomarginatus</i>	Hémiptères
51921		<i>Cercopis sanguinolenta</i>	Hémiptères

Code Taxref	Nom vernaculaire	Nom scientifique	Groupe taxonomique
239523	Abeille domestique	<i>Apis mellifera</i>	Hyménoptères
53077	<i>Andrena cineraria</i>	<i>Andrena cineraria</i>	Hyménoptères

239508	Anthophore commune	Anthophora plumipes	Hyménoptères
53096	Bourdon des arbres	Bombus hypnorum	Hyménoptères
53099	Bourdon des champs	Bombus pascuorum	Hyménoptères
53097	Bourdon des pierres	Bombus lapidarius	Hyménoptères
53104	Bourdon terrestre (Le)	Bombus terrestris	Hyménoptères
433589	Frelon asiatique	Vespa velutina	Hyménoptères
52886	Frelon européen	Vespa crabro	Hyménoptères
52898	Guêpe germanique	Vespula germanica	Hyménoptères
459325	Harmonia axyridis	Harmonia axyridis	Hyménoptères
816756	Osmie rousse	Osmia bicornis	Hyménoptères
777967	Polistes dominula	Polistes dominula	Hyménoptères
239553	Psithyre des rochers	Bombus rupestris	Hyménoptères
239718		Heriades truncorum	Hyménoptères

Code Taxref	Nom vernaculaire	Nom scientifique	Groupe taxonomique
59568	Lichen encroûtant jaune	Xanthoria parietina	Lichens
56613	Lichen pulmonaire	Lobaria pulmonaria	Lichens
660397		Anaptychia ciliaris	Lichens
57747		Cladonia cariosa	Lichens
57768		Cladonia coniocraea	Lichens
57672		Cladonia portentosa	Lichens
57797		Cladonia pyxidata	Lichens
57658		Cladonia rangiferina	Lichens
57717		Cladonia squamosa	Lichens
59053		Evernia prunastri	Lichens
521468		Flavoparmelia caperata	Lichens
58805		Hypogymnia physodes	Lichens
57969		Lasallia pustulata	Lichens
55996		Lecanora muralis	Lichens
56618		Lobaria amplissima	Lichens
56611		Lobaria scrobiculata	Lichens
56690		Nephroma resupinatum	Lichens
58888		Parmelia saxatilis	Lichens
58889		Parmelia sulcata	Lichens
659233		Parmotrema perlatum	Lichens
56683		Peltigera canina	Lichens
56663		Peltigera horizontalis	Lichens
56681		Peltigera membranacea	Lichens
56674		Peltigera praetextata	Lichens
59979		Physconia distorta	Lichens
59048		Platismatia glauca	Lichens
660486		Pleurosticta acetabulum	Lichens
59009		Pseudevernia furfuracea	Lichens
59092		Ramalina farinacea	Lichens
658984		Ramalina fastigiata	Lichens
59150		Ramalina fraxinea	Lichens
55619		Sphaerophorus fragilis	Lichens

55615		Sphaerophorus globosus	Lichens
56138		Usnea hirta	Lichens

Code Taxref	Nom vernaculaire	Nom scientifique	Groupe taxonomique
60716	Belette d'Europe	Mustela nivalis	Mammifères
60636	Blaireau européen	Meles meles	Mammifères
61357	Campagnol agreste	Microtus agrestis	Mammifères
61258	Campagnol amphibie	Arvicola sapidus	Mammifères
61379	Campagnol des champs	Microtus arvalis	Mammifères
61283	Campagnol des neiges	Chionomys nivalis	Mammifères
61290	Campagnol roussâtre	Clethrionomys glareolus	Mammifères
61425	Campagnol souterrain	Microtus subterraneus	Mammifères
61275	Campagnol terrestre forme fouisseuse	Arvicola scherman	Mammifères
61000	Cerf élaphe	Cervus elaphus	Mammifères
61119	Chamois	Rupicapra rupicapra	Mammifères
79306	Chat forestier	Felis silvestris	Mammifères
61097	Chèvre domestique	Capra hircus	Mammifères
61057	Chevreuil européen	Capreolus capreolus	Mammifères
60205	Crocidure musette	Crocidura russula	Mammifères
60127	Crossope aquatique	Neomys fodiens	Mammifères
61153	Ecureuil roux	Sciurus vulgaris	Mammifères
60674	Fouine	Martes foina	Mammifères
60831	Genette commune	Genetta genetta	Mammifères
60015	Hérisson d'Europe	Erinaceus europaeus	Mammifères
60686	Hermine	Mustela erminea	Mammifères
61714	Lapin de garenne	Oryctolagus cuniculus	Mammifères
61618	Lérot	Eliomys quercinus	Mammifères
61678	Lièvre d'Europe	Lepus europaeus	Mammifères
61648	Loir gris	Glis glis	Mammifères
60577	Loup gris	Canis lupus	Mammifères
60630	Loutre d'Europe	Lutra lutra	Mammifères
61143	Marmotte des Alpes	Marmota marmota	Mammifères
60658	Martre des pins	Martes martes	Mammifères
61110	Mouflon d'Arménie	Ovis gmelinii	Mammifères
61498	Mulot à collier	Apodemus flavicollis	Mammifères
61510	Mulot sylvestre	Apodemus sylvaticus	Mammifères
60102	Musaraigne couronnée	Sorex coronatus	Mammifères
60038	Musaraigne pygmée	Sorex minutus	Mammifères
61636	Muscardin	Muscardinus avellanarius	Mammifères
60582	Nyctereutes procyonoides	Nyctereutes procyonoides	Mammifères
60731	Putois d'Europe	Mustela putorius	Mammifères
61667	Ragondin	Myocastor coypus	Mammifères
61543	Rat des moissons	Micromys minutus	Mammifères
61448	Rat musqué	Ondatra zibethicus	Mammifères
61587	Rat noir	Rattus rattus	Mammifères
61585	Rat surmulot	Rattus norvegicus	Mammifères
60822	Raton laveur	Procyon lotor	Mammifères

Code Taxref	Nom vernaculaire	Nom scientifique	Groupe taxonomique
60585	Renard roux	Vulpes vulpes	Mammifères
60981	Sanglier	Sus scrofa	Mammifères
60062	Sorex araneus	Sorex araneus	Mammifères
867244	Taupe d'Aquitaine	Talpa aquitania	Mammifères
60249	Taupe d'Europe	Talpa europaea	Mammifères

Code Taxref	Nom vernaculaire	Nom scientifique	Groupe taxonomique
65827	Empuse pennée	Empusa pennata	Mantes
65839	Mante religieuse	Mantis religiosa	Mantes
52115	Ascalaphe ambré	Libelloides longicornis	Nevroptères
52121	Ascalaphe soufré	Libelloides coccajus	Nevroptères
52089	Fourmilion longicorne	Distoleon tetragrammicus	Nevroptères
52073	Osmyle à tête jaune	Osmylus fulvicephalus	Nevroptères
219918		Chrysoperla lucasina	Nevroptères
52081		Euroleon nostras	Nevroptères

Code Taxref	Nom vernaculaire	Nom scientifique	Groupe taxonomique
65456	Aeshne affine	Aeshna affinis	Odonates
65440	Aeshne bleue	Aeshna cyanea	Odonates
65425	Aeshne des joncs	Aeshna juncea	Odonates
65446	Aeshne grande	Aeshna grandis	Odonates
199909	Aeshne isocèle	Aeshna isocetes	Odonates
65415	Aeshne-velue printanière	Brachytron pratense	Odonates
65147	Agrion à lunules	Coenagrion lunulatum	Odonates
65133	Agrion de Mercure	Coenagrion mercuriale	Odonates
65145	Agrion exclamatif	Coenagrion pulchellum	Odonates
65151	Agrion hasté	Coenagrion hastulatum	Odonates
65141	Agrion jouvencelle	Coenagrion puella	Odonates
65131	Agrion mignon	Coenagrion scitulum	Odonates
65473	Anax empereur	Anax imperator	Odonates
65477	Anax napolitain	Anax parthenope	Odonates
65192	Brunette hivernale	Sympecma fusca	Odonates
653281	Caloptéryx éclatant	Calopteryx splendens	Odonates
65095	Caloptéryx occitan	Calopteryx xanthostoma	Odonates
65080	Caloptéryx vierge	Calopteryx virgo	Odonates
653286	Cériagrion délicat	Ceriagrion tenellum	Odonates
65395	Chlorocordulie à taches jaunes	Somatochlora flavomaculata	Odonates
65397	Chlorocordulie arctique	Somatochlora arctica	Odonates
65393	Chlorocordulie métallique	Somatochlora metallica	Odonates
199694	Cordulégastre annelé	Cordulegaster boltonii	Odonates
199685	Cordulégastre bidenté	Cordulegaster bidentata	Odonates
65376	Cordulie bronzée	Cordulia aenea	Odonates
65300	Crocothémis écarlate	Crocothemis erythraea	Odonates
65225	Gomphe à pattes noires	Gomphus vulgatissimus	Odonates
65227	Gomphe gentil	Gomphus pulchellus	Odonates

Code Taxref	Nom vernaculaire	Nom scientifique	Groupe taxonomique
65109	Ischnure élégante	Ischnura elegans	Odonates
65115	Ischnure naine	Ischnura pumilio	Odonates
65199	Leste barbare	Lestes barbarus	Odonates
65214	Leste dryade	Lestes dryas	Odonates
65208	Leste fiancé	Lestes sponsa	Odonates
65202	Leste verdoyant	Lestes virens	Odonates
65219	Leste vert	Chalcolestes viridis	Odonates
65356	Leucorrhine à gros thorax	Leucorrhinia pectoralis	Odonates
65352	Leucorrhine douteuse	Leucorrhinia dubia	Odonates
65271	Libellule à quatre taches	Libellula quadrimaculata	Odonates
65262	Libellule déprimée	Libellula depressa	Odonates
65165	Naïade au corps vert	Erythromma viridulum	Odonates
645873	Naïade aux yeux bleus	Erythromma lindenii	Odonates
65161	Naïade aux yeux rouges	Erythromma najas	Odonates
65101	Nymphe au corps de feu	Pyrrhosoma nymphula	Odonates
65249	Onychogomphe à pinces	Onychogomphus forcipatus	Odonates
65282	Orthétrum à stylets blancs	Orthetrum albistylum	Odonates
65284	Orthétrum bleuissant	Orthetrum coerulescens	Odonates
65290	Orthétrum brun	Orthetrum brunneum	Odonates
65278	Orthétrum réticulé	Orthetrum cancellatum	Odonates
65381	Oxygastra curtisii	Oxygastra curtisii	Odonates
65184	Pennipatte bleuâtre	Platycnemis pennipes	Odonates
65179	Pennipatte orangé	Platycnemis acutipennis	Odonates
65155	Portecoupe holarctique	Enallagma cyathigerum	Odonates
65412	Spectre paisible	Boyeria irene	Odonates
65335	Sympétrum à nervures rouges	Sympetrum fonscolombii	Odonates
65327	Sympétrum jaune	Sympetrum flaveolum	Odonates
65339	Sympétrum méridional	Sympetrum meridionale	Odonates
65312	Sympétrum noir	Sympetrum danae	Odonates
65322	Sympétrum sanguin	Sympetrum sanguineum	Odonates
65344	Sympétrum strié	Sympetrum striolatum	Odonates
65348	Sympétrum vulgaire	Sympetrum vulgatum	Odonates

Code Taxref	Nom vernaculaire	Nom scientifique	Groupe taxonomique
4597	Sizerin flammé	Acanthis flammea	Oiseaux
2891	Autour des palombes	Accipiter gentilis	Oiseaux
2895	Épervier d'Europe	Accipiter nisus	Oiseaux
4198	Rousserolle turdoïde	Acrocephalus arundinaceus	Oiseaux
4192	Rousserolle verderolle	Acrocephalus palustris	Oiseaux
4187	Phragmite des joncs	Acrocephalus schoenobaenus	Oiseaux
4195	Rousserolle effarvatte	Acrocephalus scirpaceus	Oiseaux
2616	Chevalier guignette	Actitis hypoleucos	Oiseaux
4342	Mésange à longue queue	Aegithalos caudatus	Oiseaux
3533	Chouette de Tengmalm	Aegolius funereus	Oiseaux
2869	Vautour moine	Aegypius monachus	Oiseaux
2776	Canard mandarin	Aix galericulata	Oiseaux

Code Taxref	Nom vernaculaire	Nom scientifique	Groupe taxonomique
2775	Canard carolin	Aix sponsa	Oiseaux
3676	Alouette des champs	Alauda arvensis	Oiseaux
3571	Martin-pêcheur d'Europe	Alcedo atthis	Oiseaux
2975	Perdrix rouge	Alectoris rufa	Oiseaux
459626	Ouette d'Égypte	Alopochen aegyptiaca	Oiseaux
1973	Canard pilet	Anas acuta	Oiseaux
1958	Sarcelle d'hiver	Anas crecca	Oiseaux
1966	Canard colvert	Anas platyrhynchos	Oiseaux
2741	Oie cendrée	Anser anser	Oiseaux
2731	Oie à tête barrée	Anser indicus	Oiseaux
3713	Pipit rousseline	Anthus campestris	Oiseaux
3729	Pipit à gorge rousse	Anthus cervinus	Oiseaux
3726	Pipit farlouse	Anthus pratensis	Oiseaux
3733	Pipit spioncelle	Anthus spinoletta	Oiseaux
3723	Pipit des arbres	Anthus trivialis	Oiseaux
3551	Martinet noir	Apus apus	Oiseaux
2645	Aigle royal	Aquila chrysaetos	Oiseaux
2657	Aigle de Bonelli	Aquila fasciata	Oiseaux
2643	Aigle impérial	Aquila heliaca	Oiseaux
2651	Aigle botté	Aquila pennata	Oiseaux
2504	Grande aigrette	Ardea alba	Oiseaux
2506	Héron cendré	Ardea cinerea	Oiseaux
2508	Héron pourpré	Ardea purpurea	Oiseaux
2486	Crabier chevelu	Ardeola ralloides	Oiseaux
3239	Tournepierre à collier	Arenaria interpres	Oiseaux
3525	Hibou des marais	Asio flammeus	Oiseaux
3522	Hibou moyen-duc	Asio otus	Oiseaux
3511	Chevêche d'Athéna	Athene noctua	Oiseaux
1991	Fuligule milouin	Aythya ferina	Oiseaux
1998	Fuligule morillon	Aythya fuligula	Oiseaux
2001	Fuligule milouinan	Aythya marila	Oiseaux
1995	Fuligule nyroca	Aythya nyroca	Oiseaux
3953	Jaseur boréal	Bombycilla garrulus	Oiseaux
2473	Butor étoilé	Botaurus stellaris	Oiseaux
2750	Bernache nonnette	Branta leucopsis	Oiseaux
3493	Grand-duc d'Europe	Bubo bubo	Oiseaux
2489	Héron garde-boeufs	Bubulcus ibis	Oiseaux
2808	Garrot à oeil d'or	Bucephala clangula	Oiseaux
3120	Oedicnème criard	Burhinus oedicnemus	Oiseaux
2623	Buse variable	Buteo buteo	Oiseaux
2630	Buse pattue	Buteo lagopus	Oiseaux
3649	Alouette calandrelle	Calandrella brachydactyla	Oiseaux
4644	Bruant lapon	Calcarius lapponicus	Oiseaux
3195	Bécasseau sanderling	Calidris alba	Oiseaux
2911	Bécasseau variable	Calidris alpina	Oiseaux
3192	Bécasseau maubèche	Calidris canutus	Oiseaux

Code Taxref	Nom vernaculaire	Nom scientifique	Groupe taxonomique
2901	Bécasseau cocorli	<i>Calidris ferruginea</i>	Oiseaux
3226	Bécasseau tacheté	<i>Calidris melanotos</i>	Oiseaux
3206	Bécasseau minute	<i>Calidris minuta</i>	Oiseaux
814245	Chevalier combattant	<i>Calidris pugnax</i>	Oiseaux
3210	Bécasseau de Temminck	<i>Calidris temminckii</i>	Oiseaux
3540	Engoulevent d'Europe	<i>Caprimulgus europaeus</i>	Oiseaux
4588	Linotte mélodieuse	<i>Carduelis cannabina</i>	Oiseaux
4583	Chardonneret élégant	<i>Carduelis carduelis</i>	Oiseaux
4580	Verdier d'Europe	<i>Carduelis chloris</i>	Oiseaux
4576	Venturon montagnard	<i>Carduelis citrinella</i>	Oiseaux
4586	Tarin des aulnes	<i>Carduelis spinus</i>	Oiseaux
3701	Hirondelle rousseline	<i>Cecropis daurica</i>	Oiseaux
3791	Grimpereau des jardins	<i>Certhia brachydactyla</i>	Oiseaux
3784	Grimpereau des bois	<i>Certhia familiaris</i>	Oiseaux
4151	Bouscarle de Cetti	<i>Cettia cetti</i>	Oiseaux
3142	Gravelot à collier interrompu	<i>Charadrius alexandrinus</i>	Oiseaux
3136	Petit Gravelot	<i>Charadrius dubius</i>	Oiseaux
3140	Grand Gravelot	<i>Charadrius hiaticula</i>	Oiseaux
459627	Guifette moustac	<i>Chlidonias hybrida</i>	Oiseaux
3374	Guifette leucoptère	<i>Chlidonias leucopterus</i>	Oiseaux
3371	Guifette noire	<i>Chlidonias niger</i>	Oiseaux
530157	Mouette rieuse	<i>Chroicocephalus ridibundus</i>	Oiseaux
2517	Cigogne blanche	<i>Ciconia ciconia</i>	Oiseaux
2514	Cigogne noire	<i>Ciconia nigra</i>	Oiseaux
3958	Cinle plongeur	<i>Cinclus cinclus</i>	Oiseaux
2873	Circaète Jean-le-Blanc	<i>Circaetus gallicus</i>	Oiseaux
2878	Busard des roseaux	<i>Circus aeruginosus</i>	Oiseaux
2881	Busard Saint-Martin	<i>Circus cyaneus</i>	Oiseaux
2884	Busard pâle	<i>Circus macrourus</i>	Oiseaux
2887	Busard cendré	<i>Circus pygargus</i>	Oiseaux
4155	Cisticole des joncs	<i>Cisticola juncidis</i>	Oiseaux
3461	Coucou geai	<i>Clamator glandarius</i>	Oiseaux
836346	Aigle criard	<i>Clanga clanga</i>	Oiseaux
836345	Aigle pomarin	<i>Clanga pomarina</i>	Oiseaux
4625	Grosbec casse-noyaux	<i>Coccothraustes coccothraustes</i>	Oiseaux
3420	Pigeon biset	<i>Columba livia</i>	Oiseaux
3422	Pigeon colombin	<i>Columba oenas</i>	Oiseaux
3424	Pigeon ramier	<i>Columba palumbus</i>	Oiseaux
3586	Rollier d'Europe	<i>Coracias garrulus</i>	Oiseaux
4510	Grand Corbeau	<i>Corvus corax</i>	Oiseaux
4503	Corneille noire	<i>Corvus corone</i>	Oiseaux
4501	Corbeau freux	<i>Corvus frugilegus</i>	Oiseaux
4494	Choucas des tours	<i>Corvus monedula</i>	Oiseaux
2996	Caille des blés	<i>Coturnix coturnix</i>	Oiseaux
3053	Râle des genêts	<i>Crex crex</i>	Oiseaux
3465	Coucou gris	<i>Cuculus canorus</i>	Oiseaux

Code Taxref	Nom vernaculaire	Nom scientifique	Groupe taxonomique
534742	Mésange bleue	Cyanistes caeruleus	Oiseaux
2702	Cygne noir	Cygnus atratus	Oiseaux
2715	Cygne chanteur	Cygnus cygnus	Oiseaux
2706	Cygne tuberculé	Cygnus olor	Oiseaux
459478	Hirondelle de fenêtre	Delichon urbicum	Oiseaux
3611	Pic épeiche	Dendrocopos major	Oiseaux
3619	Pic mar	Dendrocopos medius	Oiseaux
3630	Pic épeichette	Dendrocopos minor	Oiseaux
3608	Pic noir	Dryocopus martius	Oiseaux
2497	Aigrette garzette	Egretta garzetta	Oiseaux
2836	Élanion blanc	Elanus caeruleus	Oiseaux
4686	Bruant proyer	Emberiza calandra	Oiseaux
4663	Bruant fou	Emberiza cia	Oiseaux
4659	Bruant zizi	Emberiza cirulus	Oiseaux
4657	Bruant jaune	Emberiza citrinella	Oiseaux
4665	Bruant ortolan	Emberiza hortulana	Oiseaux
4669	Bruant des roseaux	Emberiza schoeniclus	Oiseaux
4001	Rougegorge familier	Erithacus rubecula	Oiseaux
3153	Pluvier guignard	Eudromias morinellus	Oiseaux
2676	Faucon émerillon	Falco columbarius	Oiseaux
2681	Faucon d'Éléonore	Falco eleonorae	Oiseaux
2666	Faucon crécerellette	Falco naumanni	Oiseaux
2938	Faucon pèlerin	Falco peregrinus	Oiseaux
2679	Faucon hobereau	Falco subbuteo	Oiseaux
2669	Faucon crécerelle	Falco tinnunculus	Oiseaux
2674	Faucon kobez	Falco vespertinus	Oiseaux
4330	Gobemouche noir	Ficedula hypoleuca	Oiseaux
4564	Pinson des arbres	Fringilla coelebs	Oiseaux
4568	Pinson du Nord	Fringilla montifringilla	Oiseaux
3070	Foulque macroule	Fulica atra	Oiseaux
3656	Cochevis huppé	Galerida cristata	Oiseaux
2543	Bécassine des marais	Gallinago gallinago	Oiseaux
2549	Bécassine double	Gallinago media	Oiseaux
3059	Gallinule poule-d'eau	Gallinula chloropus	Oiseaux
4466	Geai des chênes	Garrulus glandarius	Oiseaux
3332	Sterne hansel	Gelochelidon nilotica	Oiseaux
3129	Glaréole à collier	Glareola pratincola	Oiseaux
3507	Chevêchette d'Europe	Glaucidium passerinum	Oiseaux
3076	Grue cendrée	Grus grus	Oiseaux
2852	Gypaète barbu	Gypaetus barbatus	Oiseaux
2860	Vautour fauve	Gyps fulvus	Oiseaux
3106	Huïtrier pie	Haematopus ostralegus	Oiseaux
3112	Échasse blanche	Himantopus himantopus	Oiseaux
4212	Hypolaïs icterine	Hippolais icterina	Oiseaux
4215	Hypolaïs polyglotte	Hippolais polyglotta	Oiseaux
3696	Hirondelle rustique	Hirundo rustica	Oiseaux

Code Taxref	Nom vernaculaire	Nom scientifique	Groupe taxonomique
534748	Mouette pygmée	Hydrocoloeus minutus	Oiseaux
627745	Mouette mélanocéphale	Ichthyetus melanocephalus	Oiseaux
2477	Blongios nain	Ixobrychus minutus	Oiseaux
3595	Torcol fourmilier	Jynx torquilla	Oiseaux
3807	Pie-grièche écorcheur	Lanius collurio	Oiseaux
3814	Pie-grièche grise	Lanius excubitor	Oiseaux
4460	Pie-grièche à tête rousse	Lanius senator	Oiseaux
3293	Goéland cendré	Larus canus	Oiseaux
3297	Goéland brun	Larus fuscus	Oiseaux
199374	Goéland leucopnée	Larus michahellis	Oiseaux
2568	Barge rousse	Limosa lapponica	Oiseaux
2563	Barge à queue noire	Limosa limosa	Oiseaux
4172	Locustelle luscinioidé	Locustella luscinioides	Oiseaux
4167	Locustelle tachetée	Locustella naevia	Oiseaux
534750	Mésange huppée	Lophophanes cristatus	Oiseaux
4603	Bec-croisé des sapins	Loxia curvirostra	Oiseaux
3670	Alouette lulu	Lullula arborea	Oiseaux
4013	Rosignol philomèle	Luscinia megarhynchos	Oiseaux
4023	Gorgebleue à miroir	Luscinia svecica	Oiseaux
2538	Bécassine sourde	Lymnocyptes minimus	Oiseaux
1952	Canard siffleur	Mareca penelope	Oiseaux
836203	Canard chipeau	Mareca strepera	Oiseaux
199312	Harle piette	Mergellus albellus	Oiseaux
2818	Harle bièvre	Mergus merganser	Oiseaux
3582	Guêpier d'Europe	Merops apiaster	Oiseaux
2840	Milan noir	Milvus migrans	Oiseaux
2844	Milan royal	Milvus milvus	Oiseaux
4084	Monticole de roche	Monticola saxatilis	Oiseaux
4537	Niverolle alpine	Montifringilla nivalis	Oiseaux
3941	Bergeronnette grise	Motacilla alba	Oiseaux
3943	Bergeronnette grise (M.a.alba)	Motacilla alba alba	Oiseaux
3755	Bergeronnette des ruisseaux	Motacilla cinerea	Oiseaux
3741	Bergeronnette printanière	Motacilla flava	Oiseaux
4319	Gobemouche gris	Muscicapa striata	Oiseaux
2856	Vautour percnoptère	Neophron percnopterus	Oiseaux
1984	Nette rousse	Netta rufina	Oiseaux
4480	Cassenoix moucheté	Nucifraga caryocatactes	Oiseaux
2576	Courlis cendré	Numenius arquata	Oiseaux
2571	Courlis corlieu	Numenius phaeopus	Oiseaux
2481	Bihoreau gris	Nycticorax nycticorax	Oiseaux
4074	Traquet oreillard	Oenanthe hispanica	Oiseaux
4064	Traquet motteux	Oenanthe oenanthe	Oiseaux
3803	Loriot d'Europe	Oriolus oriolus	Oiseaux
3489	Petit-duc scops	Otus scops	Oiseaux
2660	Balbuzard pêcheur	Pandion haliaetus	Oiseaux
3764	Mésange charbonnière	Parus major	Oiseaux

Code Taxref	Nom vernaculaire	Nom scientifique	Groupe taxonomique
4525	Moineau domestique	Passer domesticus	Oiseaux
4532	Moineau friquet	Passer montanus	Oiseaux
4522	Étourneau roselin	Pastor roseus	Oiseaux
2989	Perdrix grise	Perdix perdix	Oiseaux
534751	Mésange noire	Periparus ater	Oiseaux
2832	Bondrée apivore	Pernis apivorus	Oiseaux
4540	Moineau soulcie	Petronia petronia	Oiseaux
2440	Grand Cormoran	Phalacrocorax carbo	Oiseaux
3243	Phalarope à bec étroit	Phalaropus lobatus	Oiseaux
3003	Faisan de Colchide	Phasianus colchicus	Oiseaux
4035	Rougequeue noir	Phoenicurus ochruros	Oiseaux
4040	Rougequeue à front blanc	Phoenicurus phoenicurus	Oiseaux
4269	Pouillot de Bonelli	Phylloscopus bonelli	Oiseaux
4280	Pouillot véloce	Phylloscopus collybita	Oiseaux
199477	Pouillot ibérique	Phylloscopus ibericus	Oiseaux
4297	Pouillot à grands sourcils	Phylloscopus inornatus	Oiseaux
4272	Pouillot siffleur	Phylloscopus sibilatrix	Oiseaux
4289	Pouillot fitis	Phylloscopus trochilus	Oiseaux
4474	Pie bavarde	Pica pica	Oiseaux
3601	Pic cendré	Picus canus	Oiseaux
3603	Pic vert	Picus viridis	Oiseaux
2530	Spatule blanche	Platalea leucorodia	Oiseaux
4649	Bruant des neiges	Plectrophenax nivalis	Oiseaux
2522	Ibis falcinelle	Plegadis falcinellus	Oiseaux
3161	Pluvier doré	Pluvialis apricaria	Oiseaux
3165	Pluvier argenté	Pluvialis squatarola	Oiseaux
965	Grèbe huppé	Podiceps cristatus	Oiseaux
974	Grèbe à cou noir	Podiceps nigricollis	Oiseaux
534752	Mésange boréale	Poecile montanus	Oiseaux
534753	Mésange nonnette	Poecile palustris	Oiseaux
3039	Marouette ponctuée	Porzana porzana	Oiseaux
3984	Accenteur alpin	Prunella collaris	Oiseaux
3978	Accenteur mouchet	Prunella modularis	Oiseaux
3692	Hirondelle de rochers	Ptyonoprogne rupestris	Oiseaux
4485	Chocard à bec jaune	Pyrrhocorax graculus	Oiseaux
4488	Crave à bec rouge	Pyrrhocorax pyrrhocorax	Oiseaux
4619	Bouvreuil pivoine	Pyrrhula pyrrhula	Oiseaux
3036	Râle d'eau	Rallus aquaticus	Oiseaux
3116	Avocette élégante	Recurvirostra avosetta	Oiseaux
459638	Roitelet à triple bandeau	Regulus ignicapilla	Oiseaux
4308	Roitelet huppé	Regulus regulus	Oiseaux
3798	Rémiz penduline	Remiz pendulinus	Oiseaux
3688	Hirondelle de rivage	Riparia riparia	Oiseaux
3318	Mouette tridactyle	Rissa tridactyla	Oiseaux
4049	Tarier des prés	Saxicola rubetra	Oiseaux
199425	Tarier pâtre	Saxicola rubicola	Oiseaux

Code Taxref	Nom vernaculaire	Nom scientifique	Groupe taxonomique
2559	Bécasse des bois	<i>Scolopax rusticola</i>	Oiseaux
4571	Serin cini	<i>Serinus serinus</i>	Oiseaux
3774	Sittelle torchepot	<i>Sitta europaea</i>	Oiseaux
1972	Canard souchet	<i>Spatula clypeata</i>	Oiseaux
836222	Sarcelle d'été	<i>Spatula querquedula</i>	Oiseaux
3258	Labbe parasite	<i>Stercorarius parasiticus</i>	Oiseaux
3343	Sterne pierregarin	<i>Sterna hirundo</i>	Oiseaux
3345	Sterne arctique	<i>Sterna paradisaea</i>	Oiseaux
3429	Tourterelle turque	<i>Streptopelia decaocto</i>	Oiseaux
3439	Tourterelle des bois	<i>Streptopelia turtur</i>	Oiseaux
3518	Chouette hulotte	<i>Strix aluco</i>	Oiseaux
4516	Etourneau sansonnet	<i>Sturnus vulgaris</i>	Oiseaux
4257	Fauvette à tête noire	<i>Sylvia atricapilla</i>	Oiseaux
4254	Fauvette des jardins	<i>Sylvia borin</i>	Oiseaux
4229	Fauvette passerinette	<i>Sylvia cantillans</i>	Oiseaux
4252	Fauvette grisette	<i>Sylvia communis</i>	Oiseaux
4227	Fauvette à lunettes	<i>Sylvia conspicillata</i>	Oiseaux
4219	Fauvette sarde	<i>Sylvia sarda</i>	Oiseaux
977	Grèbe castagneux	<i>Tachybaptus ruficollis</i>	Oiseaux
3561	Martinet à ventre blanc	<i>Tachymarptis melba</i>	Oiseaux
2767	Tadorne de Belon	<i>Tadorna tadorna</i>	Oiseaux
2964	Grand Tétrás	<i>Tetrao urogallus</i>	Oiseaux
3089	Outarde canepetière	<i>Tetrax tetrax</i>	Oiseaux
3362	Sterne caugek	<i>Thalasseus sandvicensis</i>	Oiseaux
3780	Tichodrome échelette	<i>Tichodroma muraria</i>	Oiseaux
2584	Chevalier arlequin	<i>Tringa erythropus</i>	Oiseaux
2607	Chevalier sylvain	<i>Tringa glareola</i>	Oiseaux
2594	Chevalier aboyeur	<i>Tringa nebularia</i>	Oiseaux
2603	Chevalier culblanc	<i>Tringa ochropus</i>	Oiseaux
2591	Chevalier stagnatilis	<i>Tringa stagnatilis</i>	Oiseaux
2586	Chevalier gambette	<i>Tringa totanus</i>	Oiseaux
3967	Troglodyte mignon	<i>Troglodytes troglodytes</i>	Oiseaux
4137	Grive mauvis	<i>Turdus iliacus</i>	Oiseaux
4117	Merle noir	<i>Turdus merula</i>	Oiseaux
4129	Grive musicienne	<i>Turdus philomelos</i>	Oiseaux
4127	Grive litorne	<i>Turdus pilaris</i>	Oiseaux
4112	Merle à plastron	<i>Turdus torquatus</i>	Oiseaux
4142	Grive draine	<i>Turdus viscivorus</i>	Oiseaux
3482	Effraie des clochers	<i>Tyto alba</i>	Oiseaux
3590	Huppe fasciée	<i>Upupa epops</i>	Oiseaux
3181	Vanneau sociable	<i>Vanellus gregarius</i>	Oiseaux
3187	Vanneau huppé	<i>Vanellus vanellus</i>	Oiseaux
836246	Marouette de Baillon	<i>Zapornia pusilla</i>	Oiseaux

Code Taxref	Nom vernaculaire	Nom scientifique	Groupe taxonomique
66215	Aïolope automnale	<i>Aiolopus strepens</i>	Orthoptères

Code Taxref	Nom vernaculaire	Nom scientifique	Groupe taxonomique
66214	Aïolope émeraude	Aiolopus thalassinus	Orthoptères
593306	Barbitiste des bois	Barbitistes serricauda	Orthoptères
65641	Barbitiste ventru	Polysarcus denticauda	Orthoptères
66268	Caloptène italien	Calliptamus italicus	Orthoptères
65877	Conocéphale bigarré	Conocephalus fuscus	Orthoptères
65878	Conocéphale des roseaux	Conocephalus dorsalis	Orthoptères
65882	Conocéphale gracieux	Ruspolia nitidula	Orthoptères
65899	Courtillière commune	Gryllotalpa gryllotalpa	Orthoptères
66270	Criquet de Barbarie	Calliptamus barbarus	Orthoptères
66130	Criquet des adrets	Chorthippus apricarius	Orthoptères
66173	Criquet des bromes	Euchorthippus declivus	Orthoptères
66077	Criquet des clairières	Chrysochraon dispar	Orthoptères
66087	Criquet des garrigues	Omocestus raymondi	Orthoptères
65496	Criquet des genévriers	Euthystira brachyptera	Orthoptères
66086	Criquet des grouettes	Omocestus petraeus	Orthoptères
66136	Criquet des jachères	Chorthippus mollis	Orthoptères
837869	Criquet des pâtures	Pseudochorthippus parallelus	Orthoptères
445260	Criquet des pins	Chorthippus vagans	Orthoptères
240286	Criquet des roseaux	Mecostethus parapleurus	Orthoptères
66138	Criquet duettiste	Chorthippus brunneus	Orthoptères
65487	Criquet ensanglanté	Stethophyma grossum	Orthoptères
66129	Criquet jacasseur	Stauroderus scalaris	Orthoptères
66157	Criquet marginé	Chorthippus albomarginatus	Orthoptères
66141	Criquet mélodieux	Chorthippus biguttulus	Orthoptères
66088	Criquet noir-ébène	Omocestus rufipes	Orthoptères
837913	Criquet palustre	Pseudochorthippus montanus	Orthoptères
66085	Criquet rouge-queue	Omocestus haemorrhoidalis	Orthoptères
66122	Criquet tacheté	Myrmeleotettix maculatus	Orthoptères
66090	Criquet verdelet	Omocestus viridulus	Orthoptères
66159	Criquet verte-échine	Chorthippus dorsatus	Orthoptères
593263	Decticelle bariolée	Roeseliana roeselii	Orthoptères
536050	Decticelle bicolor	Bicolorana bicolor	Orthoptères
837838	Decticelle carroyée	Tessellana tessellata	Orthoptères
65697	Decticelle chagrinée	Platycleis albopunctata	Orthoptères
65719	Decticelle des alpages	Metrioptera saussuriana	Orthoptères
65718	Decticelle des bruyères	Metrioptera brachyptera	Orthoptères
65687	Dectique verrucivore	Decticus verrucivorus	Orthoptères
535823	Ephippigère des vignes	Ephippiger diurnus	Orthoptères
66114	Gomphocère roux	Gomphocerippus rufus	Orthoptères
65774	Grande Sauterelle verte	Tettigonia viridissima	Orthoptères
227817	Grillon bordelais	Eumodicogryllus bordigalensis	Orthoptères
65910	Grillon champêtre	Gryllus campestris	Orthoptères
65932	Grillon des bois	Nemobius sylvestris	Orthoptères
65934	Grillon des marais	Pteronemobius heydenii	Orthoptères
65944	Grillon d'Italie	Oecanthus pellucens	Orthoptères
65625	Isophya pyrenaëa	Isophya pyrenaëa	Orthoptères

Code Taxref	Nom vernaculaire	Nom scientifique	Groupe taxonomique
65636	Leptophye ponctuée	Leptophyes punctatissima	Orthoptères
65891	Méconème fragile	Meconema meridionale	Orthoptères
65889	Méconème tambourinaire	Meconema thalassinum	Orthoptères
66250	Miramelle alpestre	Miramella alpina	Orthoptères
66200	Oedipode aigue-marine	Sphingonotus caeruleus	Orthoptères
66196	Oedipode rouge	Oedipoda germanica	Orthoptères
66187	Oedipode soufrée	Oedaleus decorus	Orthoptères
66178	Oedipode stridulante	Psophus stridulus	Orthoptères
66194	Oedipode turquoise	Oedipoda caerulescens	Orthoptères
65613	Phanéoptère commun	Phaneroptera falcata	Orthoptères
65614	Phanéoptère méridional	Phaneroptera nana	Orthoptères
65740	Pholidoptère cendrée	Pholidoptera griseoptera	Orthoptères
65935	Pteronemobius lineolatus	Pteronemobius lineolatus	Orthoptères
65869	Sauterelle cymbalière	Tettigonia cantans	Orthoptères
66102	Sténobothre bourdonneur	Stenobothrus nigromaculatus	Orthoptères
445266	Sténobothre commun	Stenobothrus lineatus	Orthoptères
66103	Sténobothre nain	Stenobothrus stigmaticus	Orthoptères
66030	Tetrix ceperoi	Tetrix ceperoi	Orthoptères
66036	Tétrix commun	Tetrix undulata	Orthoptères
66032	Tétrix riverain	Tetrix subulata	Orthoptères

Code Taxref	Nom vernaculaire	Nom scientifique	Groupe taxonomique
53391	Agreste	Hipparchia semele	Papillons diurnes
608405	Amaryllis	Pyronia tithonus	Papillons diurnes
54496	Apollon	Parnassius apollo	Papillons diurnes
54265	Argus bleu-nacré (L')	Lysandra coridon	Papillons diurnes
54191	Argus de la sanguinaire	Eumedonia eumedon	Papillons diurnes
54307	Argus vert (Thècle de la ronce)	Callophrys rubi	Papillons diurnes
54451	Aurore	Anthocharis cardamines	Papillons diurnes
54271	Azuré bleu-céleste (L')	Lysandra bellargus	Papillons diurnes
54279	Azuré commun (Argus bleu)	Polyommatus icarus	Papillons diurnes
631131	Azuré de la Croisette (L')	Maculinea alcon	Papillons diurnes
54082	Azuré de la Croisette (L')	Maculinea alcon alcon	Papillons diurnes
54083	Azuré de la Croisette (L')	Maculinea alcon rebeli	Papillons diurnes
219794	Azuré de la faucille	Cupido alcetas	Papillons diurnes
219795	Azuré de la luzerne	Leptotes pirithous	Papillons diurnes
54105	Azuré de l'ajonc	Plebejus argus	Papillons diurnes
219765	Azuré de L'Esparcette (L')	Polyommatus thersites	Papillons diurnes
54170	Azuré des coronilles	Plebejus argyrognomon	Papillons diurnes
54075	Azuré des cytises	Glaucopsyche alexis	Papillons diurnes
54052	Azuré des nerpruns	Celastrina argiolus	Papillons diurnes
54065	Azuré des orpins	Scolitantides orion	Papillons diurnes
54126	Azuré du Genêt (L')	Plebejus idas	Papillons diurnes
631133	Azuré du Serpolet (L')	Phengaris arion	Papillons diurnes
54055	Azuré du Thym	Pseudophilotes baton	Papillons diurnes
219793	Azuré du trèfle	Cupido argiades	Papillons diurnes

Code Taxref	Nom vernaculaire	Nom scientifique	Groupe taxonomique
54029	Azuré frêle	Cupido minimus	Papillons diurnes
54021	Azuré porte-queue	Lampides boeticus	Papillons diurnes
53747	Belle-Dame	Vanessa cardui	Papillons diurnes
219796	Brun des pélargoniums	Cacyreus marshalli	Papillons diurnes
53724	Carte géographique	Araschnia levana	Papillons diurnes
53661	Céphale	Coenonympha arcania	Papillons diurnes
53895	Chiffre (Le)	Fabriciana niobe	Papillons diurnes
54417	Citron	Gonepteryx rhamni	Papillons diurnes
54419	Citron de Provence	Gonepteryx cleopatra	Papillons diurnes
521494	Collier de corail	Aricia agestis	Papillons diurnes
53973	Cuivré commun	Lycaena phlaeas	Papillons diurnes
53976	Cuivré de la bistorte	Lycaena helle	Papillons diurnes
219750	Cuivré de la verge-d'or	Lycaena virgaureae	Papillons diurnes
53979	Cuivré des marais	Lycaena dispar	Papillons diurnes
219753	Cuivré écarlate	Lycaena hippothoe	Papillons diurnes
219751	Cuivré fuligineux	Lycaena tityrus	Papillons diurnes
219752	Cuivré mauvin	Lycaena alciphron	Papillons diurnes
53865	Damier de la Succise	Euphydryas aurinia	Papillons diurnes
54213	Demi-Argus	Cyaniris semiargus	Papillons diurnes
53700	Demi-deuil	Melanargia galathea	Papillons diurnes
53623	Fadet commun (Procris)	Coenonympha pamphilus	Papillons diurnes
219806	Faune	Hipparchia statilinus	Papillons diurnes
54475	Flambé	Iphiclides podalirius	Papillons diurnes
219826	Fluoré (Le)	Colias alfacariensis	Papillons diurnes
54339	Gazé	Aporia crataegi	Papillons diurnes
219815	grand Collier argenté	Boloria euphrosyne	Papillons diurnes
53786	grand Mars changeant	Apatura iris	Papillons diurnes
820680	Grand Nacré (Le)	Speyeria aglaja	Papillons diurnes
53765	Grand Sylvain	Limenitis populi	Papillons diurnes
53727	Grande Tortue	Nymphalis polychloros	Papillons diurnes
53291	Hespérie de l Alcée (Grisette)	Carcharodus alcaeae	Papillons diurnes
219742	Hespérie de la houque	Thymelicus sylvestris	Papillons diurnes
53251	Hespérie de la malope	Pyrgus onopordi	Papillons diurnes
53221	Hespérie de la Mauve (P.malvae)	Pyrgus malvae	Papillons diurnes
53269	Hespérie de la Sanguisorbe (Roussâtre)	Spialia sertorius	Papillons diurnes
53242	Hespérie de l'alchémille	Pyrgus serratulae	Papillons diurnes
699382	Hespérie de l'Herbe-au-vent (L')	Muschampia proto	Papillons diurnes
53248	Hespérie des cirses	Pyrgus cirsii	Papillons diurnes
53240	Hespérie des Hélianthèmes (L')	Pyrgus foulquieri	Papillons diurnes
53236	Hespérie des potentilles	Pyrgus armoricanus	Papillons diurnes
219743	Hespérie du carthame	Pyrgus carthami	Papillons diurnes
219748	Hespérie du Carthame (L')	Spialia therapne	Papillons diurnes
53320	Hespérie du Chiendent (Actéon)	Thymelicus acteon	Papillons diurnes
219741	Hespérie du dactyle	Thymelicus lineola	Papillons diurnes
53229	Hespérie du faux buis	Pyrgus alveus	Papillons diurnes
608241	Hespérie du Marrube (L')	Carcharodus floccifer	Papillons diurnes

Code Taxref	Nom vernaculaire	Nom scientifique	Groupe taxonomique
53315	Hespérie échiquier (Echiquier)	<i>Carterocephalus palaemon</i>	Papillons diurnes
219746	L'Hespérie rhétique	<i>Pyrgus warrenensis</i>	Papillons diurnes
53969	Lucine	<i>Hamearis lucina</i>	Papillons diurnes
54468	Machaon	<i>Papilio machaon</i>	Papillons diurnes
54362	Marbré-de-vert	<i>Pontia daplidice</i>	Papillons diurnes
53604	Mégère (Satyre)	<i>Lasiommata megera</i>	Papillons diurnes
392382	Mélitée de Fruhstorfer	<i>Melitaea nevadensis</i>	Papillons diurnes
53811	Mélitée des centaureés	<i>Melitaea phoebe</i>	Papillons diurnes
219808	Mélitée des linaires	<i>Melitaea deione</i>	Papillons diurnes
219812	Mélitée des Méléampyres	<i>Melitaea athalia</i>	Papillons diurnes
219810	Mélitée des scabieuses	<i>Melitaea parthenoides</i>	Papillons diurnes
53817	Mélitée du plantain	<i>Melitaea cinxia</i>	Papillons diurnes
53821	Mélitée noirâtre (Damier noir)	<i>Melitaea diamina</i>	Papillons diurnes
53794	Mélitée orangée	<i>Melitaea didyma</i>	Papillons diurnes
53312	Miroir	<i>Heteropterus morpheus</i>	Papillons diurnes
53562	Moiré automnal	<i>Erebia neoridas</i>	Papillons diurnes
53449	Moiré blanc-fascié (M. fascié)	<i>Erebia ligea</i>	Papillons diurnes
53467	Moiré de la canche	<i>Erebia epiphron</i>	Papillons diurnes
647125	Moiré des fétuques	<i>Erebia meolans</i>	Papillons diurnes
53564	Moiré des luzules	<i>Erebia oeme</i>	Papillons diurnes
53481	Moiré des Sudètes	<i>Erebia sudetica</i>	Papillons diurnes
53451	Moiré frange-pie	<i>Erebia euryale</i>	Papillons diurnes
53483	Moiré sylvicole	<i>Erebia aethiops</i>	Papillons diurnes
53459	Moiré variable	<i>Erebia manto</i>	Papillons diurnes
53733	Morio	<i>Nymphalis antiopa</i>	Papillons diurnes
53902	Moyen Nacré (Le)	<i>Fabriciana adippe</i>	Papillons diurnes
53668	Myrtil	<i>Maniola jurtina</i>	Papillons diurnes
53926	Nacré de la canneberge	<i>Boloria aquilonaris</i>	Papillons diurnes
646236	Nacré de la ronce	<i>Brenthis daphne</i>	Papillons diurnes
53915	Nacré de la sanguisorbe	<i>Brenthis ino</i>	Papillons diurnes
219816	Nacré porphyrin	<i>Boloria titania</i>	Papillons diurnes
53609	Némusien (Ariane)	<i>Lasiommata maera</i>	Papillons diurnes
53789	Pacha à deux queues	<i>Charaxes jasius</i>	Papillons diurnes
608364	Paon du jour	<i>Aglais io</i>	Papillons diurnes
219817	petit Collier argenté	<i>Boloria selene</i>	Papillons diurnes
53783	Petit Mars changeant	<i>Apatura ilia</i>	Papillons diurnes
53908	petit Nacré	<i>Issoria lathonia</i>	Papillons diurnes
53770	Petit Sylvain	<i>Limenitis camilla</i>	Papillons diurnes
53379	Petit Sylvandre (Le)	<i>Hipparchia alcyone</i>	Papillons diurnes
53356	petite Coronide	<i>Satyrus actaea</i>	Papillons diurnes
53754	petite Tortue	<i>Aglais urticae</i>	Papillons diurnes
219818	petite Violette	<i>Boloria dia</i>	Papillons diurnes
54376	Piérade de la Moutarde	<i>Leptidea sinapis</i>	Papillons diurnes
219831	Piérade de la rave	<i>Pieris rapae</i>	Papillons diurnes
54342	Piérade du chou	<i>Pieris brassicae</i>	Papillons diurnes
219833	Piérade du navet	<i>Pieris napi</i>	Papillons diurnes

Code Taxref	Nom vernaculaire	Nom scientifique	Groupe taxonomique
53307	Point-de-Hongrie	Erynnis tages	Papillons diurnes
53759	Robert-le-Diable	Polygonia c-album	Papillons diurnes
54502	Semi-Apollon	Parnassius mnemosyne	Papillons diurnes
53367	Silène	Brintesia circe	Papillons diurnes
641941	Souci (Le)	Colias crocea	Papillons diurnes
53767	Sylvain azuré	Limenitis reducta	Papillons diurnes
219740	Sylvaine	Ochlodes sylvanus	Papillons diurnes
53376	Sylvandre	Hipparchia fagi	Papillons diurnes
219807	Sylvandre helvétique	Hipparchia genava	Papillons diurnes
53878	Tabac d'Espagne	Argynnis paphia	Papillons diurnes
219744	Tacheté austral (Le)	Pyrgus malvoides	Papillons diurnes
219760	Thécla de l'amarel	Satyrium acaciae	Papillons diurnes
219755	Thécla de l'orme	Satyrium w-album	Papillons diurnes
219758	Thécla de l'yeuse	Satyrium ilicis	Papillons diurnes
219757	Thécla des Nerpruns (La)	Satyrium spini	Papillons diurnes
54319	Thécla du bouleau	Thecla betulae	Papillons diurnes
54322	Thécla du Chêne (La)	Quercusia quercus	Papillons diurnes
219756	Thécla du prunier	Satyrium pruni	Papillons diurnes
53595	Tircis	Pararge aegeria	Papillons diurnes
219799	Tristan	Aphantopus hyperantus	Papillons diurnes
53332	Virgule (Comma)	Hesperia comma	Papillons diurnes
53741	Vulcain	Vanessa atalanta	Papillons diurnes

Code Taxref	Nom vernaculaire	Nom scientifique	Groupe taxonomique
249395	Abromiade lustrée (L')	Apamea zeta	Papillons nocturnes
249388	Abromiade ochracée (L')	Apamea sublustris	Papillons nocturnes
248431	Acidalie campagnarde (L')	Idaea rusticata	Papillons nocturnes
780979	Acidalie de Graslin (L')	Scopula rufomixtaria	Papillons nocturnes
248500	Acidalie décorée (L')	Scopula decorata	Papillons nocturnes
248418	Acidalie des alpages (L')	Idaea aureolaria	Papillons nocturnes
248450	Acidalie familière (L')	Idaea fuscovenosa	Papillons nocturnes
248491	Acidalie hardie (L')	Scopula immorata	Papillons nocturnes
248499	Acidalie ornée (L')	Scopula ornata	Papillons nocturnes
248466	Acidalie retournée (L')	Idaea trigeminata	Papillons nocturnes
247061	Aglaopé des haies (L')	Aglaope infausta	Papillons nocturnes
248771	Alternée (L')	Epirrhoe alternata	Papillons nocturnes
249430	Ambiguë (L')	Hoplodrina ambigua	Papillons nocturnes
248833	Angéronie du Prunier (L')	Angerona prunaria	Papillons nocturnes
249325	Armigère (L')	Helicoverpa armigera	Papillons nocturnes
248840	Aspilate jaunâtre (L')	Aspitates gilvaria	Papillons nocturnes
249746	Aubépine (L')	Allophyes oxycanthae	Papillons nocturnes
248485	Bande rouge (La)	Rhodostrophia vibicaria	Papillons nocturnes
248401	Batis (La)	Thyatira batis	Papillons nocturnes
248884	Boarmie ceinte (La)	Cleora cinctaria	Papillons nocturnes
248871	Boarmie crépusculaire (La)	Ectropis crepuscularia	Papillons nocturnes
248874	Boarmie des Lichens (La)	Cleorodes lichenaria	Papillons nocturnes

Code Taxref	Nom vernaculaire	Nom scientifique	Groupe taxonomique
248869	Boarmie frottée (La)	<i>Parectropis similaria</i>	Papillons nocturnes
248880	Boarmie recourbée (La)	<i>Alcis repandata</i>	Papillons nocturnes
248887	Boarmie rhomboïdale (La)	<i>Peribatodes rhomboidaria</i>	Papillons nocturnes
54773	Bombyx de la Ronce (Le)	<i>Macrothylacia rubi</i>	Papillons nocturnes
54752	Bombyx de l'Aubépine (Le)	<i>Trichiura crataegi</i>	Papillons nocturnes
54770	Bombyx du Chêne (Le)	<i>Lasiocampa quercus</i>	Papillons nocturnes
54757	Bombyx du Peuplier (Le)	<i>Poecilocampa populi</i>	Papillons nocturnes
54779	Bombyx du Pin (Le)	<i>Dendrolimus pini</i>	Papillons nocturnes
784184	Bombyx porte-brosses (Le)	<i>Gynaephora fascalina</i>	Papillons nocturnes
249061	Bordure ensanglantée (La)	<i>Diacrisia sannio</i>	Papillons nocturnes
248922	Bordure entrecoupée (La)	<i>Lomaspilis marginata</i>	Papillons nocturnes
249455	Brassicair (La)	<i>Mamestra brassicae</i>	Papillons nocturnes
249696	Brèche (La)	<i>Shargacucullia verbasci</i>	Papillons nocturnes
248765	Brocatelle d'or (La)	<i>Camptogramma bilineata</i>	Papillons nocturnes
721722	Bryophile du Lichen (La)	<i>Nyctobrya muralis</i>	Papillons nocturnes
719622	Bryophile perlée (La)	<i>Bryophila domestica</i>	Papillons nocturnes
54548	Bucéphale (La)	<i>Phalera bucephala</i>	Papillons nocturnes
248913	Cabère pustulée (La)	<i>Cabera exanthemata</i>	Papillons nocturnes
248912	Cabère virginale (La)	<i>Cabera pusaria</i>	Papillons nocturnes
249542	Camomilière (La)	<i>Actinotia polyodon</i>	Papillons nocturnes
249375	Ceinture jaune (La)	<i>Polymixis flavicincta</i>	Papillons nocturnes
248918	Céladon (Le)	<i>Campaea margaritaria</i>	Papillons nocturnes
54578	Chameau (Le)	<i>Notodonta dromedarius</i>	Papillons nocturnes
248722	Cheimatobie hiémale (La)	<i>Operophtera brumata</i>	Papillons nocturnes
248541	Chésias du Genêt (La)	<i>Chesias legatella</i>	Papillons nocturnes
248569	Cidarie à bandes vertes (La)	<i>Chloroclysta siterata</i>	Papillons nocturnes
248694	Cidarie baie (La)	<i>Earophila badiata</i>	Papillons nocturnes
248571	Cidarie de la Balsamine (La)	<i>Ecliptopera capitata</i>	Papillons nocturnes
248576	Cidarie du Peuplier (La)	<i>Eulithis populata</i>	Papillons nocturnes
248574	Cidarie du Prunier (La)	<i>Eulithis prunata</i>	Papillons nocturnes
248566	Cidarie fauve (La)	<i>Cidaria fulvata</i>	Papillons nocturnes
248572	Cidarie ochracée (La)	<i>Ecliptopera silaceata</i>	Papillons nocturnes
248547	Cidarie verdâtre (La)	<i>Colostygia pectinataria</i>	Papillons nocturnes
248587	Cidarie-Pivert (La)	<i>Euphyia biangulata</i>	Papillons nocturnes
248938	Citronnelle rouillée (La)	<i>Opisthograptis luteolata</i>	Papillons nocturnes
249725	Cléopâtre du Muflier (La)	<i>Omphalophana antirrhinii</i>	Papillons nocturnes
249219	C-noir (Le)	<i>xestia c-nigrum</i>	Papillons nocturnes
249829	Collier blanc (Le)	<i>Acontia lucida</i>	Papillons nocturnes
249546	Conigère (La)	<i>Mythimna conigera</i>	Papillons nocturnes
249291	Cordon blanc (Le)	<i>Ochropleura plecta</i>	Papillons nocturnes
248560	Corythée anglaise	<i>Thera britannica</i>	Papillons nocturnes
721727	Corythée pectinée (La)	<i>Pennithera firmata</i>	Papillons nocturnes
248562	Corythée sobre (La)	<i>Thera obeliscata</i>	Papillons nocturnes
247141	Cossus gâte-bois (Le)	<i>Cossus cossus</i>	Papillons nocturnes
249453	Coureuse (La)	<i>Pachetra sagittigera</i>	Papillons nocturnes
54628	Crête-de-Coq (Le)	<i>Ptilodon capucina</i>	Papillons nocturnes

Code Taxref	Nom vernaculaire	Nom scientifique	Groupe taxonomique
445269	Crible (Le)	<i>Coscinia cribraria</i>	Papillons nocturnes
249775	Crochet (Le)	<i>Laspeyria flexula</i>	Papillons nocturnes
249710	Cucullie de la Camomille (La)	<i>Cucullia chamomillae</i>	Papillons nocturnes
249705	Cucullie de la Laitue (La)	<i>Cucullia lactucae</i>	Papillons nocturnes
249695	Cucullie de la Molène-Lychnis (La)	<i>Shargacucullia lychnitis</i>	Papillons nocturnes
249713	Cucullie de la Tanaisie (La)	<i>Cucullia tanaceti</i>	Papillons nocturnes
249033	Cul-brun (Le)	<i>Euproctis chrysorrhoea</i>	Papillons nocturnes
784182	Cul-doré (Le)	<i>Sphrageidus similis</i>	Papillons nocturnes
249001	Damas cendré (Le)	<i>Macaria wauaria</i>	Papillons nocturnes
249785	Découpure (La)	<i>Scoliopteryx libatrix</i>	Papillons nocturnes
249049	Disparate (Le)	<i>Lymantria dispar</i>	Papillons nocturnes
248939	Divisée (La)	<i>Siona lineata</i>	Papillons nocturnes
54684	Double-Omega (Le)	<i>Diloba caeruleocephala</i>	Papillons nocturnes
249776	Doublure jaune (La)	<i>Euclidia glyphica</i>	Papillons nocturnes
249387	Doucette (La)	<i>Apamea lithoxylaea</i>	Papillons nocturnes
249090	Ecaille alpine (L')	<i>Setina aurita</i>	Papillons nocturnes
159442	Écaille chinée (L')	<i>Euplagia quadripunctaria</i>	Papillons nocturnes
249074	Ecaille cramoisie (L')	<i>Phragmatobia fuliginosa</i>	Papillons nocturnes
249060	Ecaille des steppes (L')	<i>Hyphoraia testudinaria</i>	Papillons nocturnes
840947	Ecaille du Plantain (L')	<i>Arctia plantaginis</i>	Papillons nocturnes
249055	Ecaille fermière (L')	<i>Arctia villica</i>	Papillons nocturnes
784209	Ecaille maculée (L')	<i>Chelis maculosa</i>	Papillons nocturnes
249052	Ecaille marbrée (L')	<i>Callimorpha dominula</i>	Papillons nocturnes
249053	Ecaille Martre (L')	<i>Arctia caja</i>	Papillons nocturnes
249064	Ecaille mendiante (L')	<i>Diaphora mendica</i>	Papillons nocturnes
249056	Ecaille rose (L')	<i>Arctia festiva</i>	Papillons nocturnes
459036	Ecaille striée (L')	<i>Spiris striata</i>	Papillons nocturnes
249068	Ecaille tigrée (L')	<i>Spilosoma lubricipeda</i>	Papillons nocturnes
249088	Endrosie diaphane (L')	<i>Setina irrorella</i>	Papillons nocturnes
248930	Ennomos du Frêne (L')	<i>Ennomos fuscantaria</i>	Papillons nocturnes
248924	Ennomos illunaire (L')	<i>Selenia dentaria</i>	Papillons nocturnes
248707	Ensanglantée de l'Oseille (L')	<i>Lythria cruentaria</i>	Papillons nocturnes
248706	Ensanglantée des Renouées (La)	<i>Lythria purpuraria</i>	Papillons nocturnes
248410	Ephyre ponctuée (L')	<i>Cyclophora punctaria</i>	Papillons nocturnes
248406	Ephyre pupillée (L')	<i>Cyclophora puppillaria</i>	Papillons nocturnes
249448	Etrangère (L')	<i>Polia bombycina</i>	Papillons nocturnes
248834	Etrille (L')	<i>Perconia strigillaria</i>	Papillons nocturnes
248727	Eubolie âpre (L')	<i>Mesotype didymata</i>	Papillons nocturnes
248782	Eubolie roussâtre (L')	<i>Catarhoe rubidata</i>	Papillons nocturnes
248591	Eupithécie rectangulaire (L')	<i>Pasiphila rectangulata</i>	Papillons nocturnes
248610	Eupithécie veinée (L')	<i>Eupithecia venosata</i>	Papillons nocturnes
249154	Feuille d'Or (La)	<i>Autographa bractea</i>	Papillons nocturnes
54732	Feuille-Morte du Chêne (La)	<i>Gastropacha quercifolia</i>	Papillons nocturnes
249759	Fiancée (La)	<i>Catocala sponsa</i>	Papillons nocturnes
248989	Fidonie du Genêt (La)	<i>Isturgia famula</i>	Papillons nocturnes
248911	Fidonie du Pin (La)	<i>Bupalus piniaria</i>	Papillons nocturnes

Code Taxref	Nom vernaculaire	Nom scientifique	Groupe taxonomique
248910	Fidonie lutée (La)	Crocota tinctaria	Papillons nocturnes
249250	Frangée (La)	Noctua fimbriata	Papillons nocturnes
249151	Gamma (Le)	Autographa gamma	Papillons nocturnes
781812	Gnophos ambiguë (La)	Charissa ambiguata	Papillons nocturnes
248966	Gnophos ténébreuse (La)	Gnophos furvata	Papillons nocturnes
249575	Gothique (La)	Orthosia gothica	Papillons nocturnes
249139	Goutte d'Argent (La)	Macdunnoughia confusa	Papillons nocturnes
249051	Goutte-de-sang	Tyria jacobaeae	Papillons nocturnes
54713	Grand Paon de nuit	Saturnia pyri	Papillons nocturnes
54854	Grand Sphinx de la Vigne (Le)	Deilephila elpenor	Papillons nocturnes
248813	Grande Naiade (La)	Geometra papilionaria	Papillons nocturnes
54555	Grande Queue-Fourchue (La)	Cerura vinula	Papillons nocturnes
248861	Gymnospile commune (La)	Tephronia sepiaria	Papillons nocturnes
248750	Hachée (La)	Rheumaptera hastata	Papillons nocturnes
54724	Hachette (La)	Aglia tau	Papillons nocturnes
249471	Hadène de l'Anarrhine (L')	Hadula pugnax	Papillons nocturnes
249854	Halias du Chêne (La)	Bena bicolorana	Papillons nocturnes
249846	Halias du Hêtre (La)	Pseudoips prasinana	Papillons nocturnes
248824	Hémithée du Genêt (L')	Pseudoterpna pruinata	Papillons nocturnes
248846	Hibernie défeuillante (L')	Erannis defoliaria	Papillons nocturnes
781849	Hibernie hâtive (L')	Phigaliohybernia marginaria	Papillons nocturnes
249246	Hibou (Le)	Noctua pronuba	Papillons nocturnes
249344	Hiéroglyphe (L')	Mesapamea secalis	Papillons nocturnes
248923	Himère-plume (L')	Colotois pennaria	Papillons nocturnes
643450	Illégitime (L')	Boudinotiana notha	Papillons nocturnes
248477	Impolie (L)	Idaea aversata	Papillons nocturnes
248745	Incertaine (L')	Triphosa dubitata	Papillons nocturnes
248784	Incertaine (L')	Xanthorhoe fluctuata	Papillons nocturnes
249561	L blanc (Le)	Mythimna l-album	Papillons nocturnes
54766	Laineuse du Cerisier (La)	Eriogaster lanestrus	Papillons nocturnes
248689	Larentie arrosée (La)	Hydriomena impluviata	Papillons nocturnes
248589	Larentie fruste (La)	Euphyia frustata	Papillons nocturnes
248688	Larentie lavée (La)	Hydriomena furcata	Papillons nocturnes
249548	Leucanie blafarde (La)	Mythimna pallens	Papillons nocturnes
249551	Leucanie vitelline (La)	Mythimna vitellina	Papillons nocturnes
249748	Lichénée jaune (La)	Catocala fulminea	Papillons nocturnes
249734	Linariette (La)	Calophasia lunula	Papillons nocturnes
249093	Lithosie ocre (La)	Eilema depressa	Papillons nocturnes
249104	Lithosie quadrille (La)	Lithosia quadra	Papillons nocturnes
54744	Livrée des arbres (La)	Malacosoma neustria	Papillons nocturnes
248370	Livrée des prés (La)	Malacosoma castrense	Papillons nocturnes
249036	L-noir (Le)	Arctornis l-nigrum	Papillons nocturnes
54540	Louvette (La)	Korscheltellus lupulinus	Papillons nocturnes
249348	Lupérine rougeâtre (La)	Luperina rubella	Papillons nocturnes
248584	Lynx (Le)	Cosmorhoe ocellata	Papillons nocturnes
249096	Manteau à tête jaune (Le)	Eilema complana	Papillons nocturnes

Code Taxref	Nom vernaculaire	Nom scientifique	Groupe taxonomique
249098	Manteau pâle (Le)	<i>Eilema caniola</i>	Papillons nocturnes
249517	Maure	<i>Mormo maura</i>	Papillons nocturnes
248772	Mélanippe claire (La)	<i>Epirrhoe rivata</i>	Papillons nocturnes
248770	Mélanippe pupillée (La)	<i>Epirrhoe pupillata</i>	Papillons nocturnes
248774	Mélanippe rude (La)	<i>Epirrhoe molluginata</i>	Papillons nocturnes
248769	Mélanippe triste (La)	<i>Epirrhoe tristata</i>	Papillons nocturnes
248775	Mélanthie du Caille-Lait (La)	<i>Epirrhoe galiata</i>	Papillons nocturnes
248791	Mélanthie montagnarde (La)	<i>Xanthorhoe montanata</i>	Papillons nocturnes
249513	Méticuleuse (La)	<i>Phlogophora meticulosa</i>	Papillons nocturnes
520897	Mi (Le)	<i>Euclidia mi</i>	Papillons nocturnes
249114	Mondaine (La)	<i>Nudaria mundana</i>	Papillons nocturnes
54829	Moro-Sphinx (Le)	<i>Macroglossum stellatarum</i>	Papillons nocturnes
249458	Mythimne imbécile (La)	<i>Lasionycta imbecilla</i>	Papillons nocturnes
249442	Nasse (La)	<i>Tholera decimalis</i>	Papillons nocturnes
249293	Noctuelle à museau (La)	<i>Hypena proboscidalis</i>	Papillons nocturnes
249802	Noctuelle berbère (La)	<i>Amphipyra berbera</i>	Papillons nocturnes
249210	Noctuelle Cendrée (La)	<i>Agrotis cinerea</i>	Papillons nocturnes
249503	Noctuelle cythérée (La)	<i>Thalpophila matura</i>	Papillons nocturnes
249320	Noctuelle de la Cardère (La)	<i>Heliothis virescens</i>	Papillons nocturnes
249828	Noctuelle de la Patience (La)	<i>Acronicta rumicis</i>	Papillons nocturnes
249265	Noctuelle de la Primevère (La)	<i>Diarsia mendica</i>	Papillons nocturnes
249827	Noctuelle de l'Euphorbe (La)	<i>Acronicta euphorbiae</i>	Papillons nocturnes
249499	Noctuelle des Pois (La)	<i>Ceramica pisi</i>	Papillons nocturnes
249445	Noctuelle du Cucubale (La)	<i>Sideridis rivularis</i>	Papillons nocturnes
249337	Noctuelle du Dactyle (La)	<i>Oligia strigilis</i>	Papillons nocturnes
249459	Noctuelle du Genêt (La)	<i>Lacanobia w-latinum</i>	Papillons nocturnes
249498	Noctuelle du gramen (La)	<i>Cerapteryx graminis</i>	Papillons nocturnes
249805	Noctuelle du Salsifis (La)	<i>Amphipyra tragopoginis</i>	Papillons nocturnes
249410	Noctuelle exiguë (La)	<i>Spodoptera exigua</i>	Papillons nocturnes
249342	Noctuelle furoncule (La)	<i>Mesoligia furuncula</i>	Papillons nocturnes
249327	Noctuelle héliaque (La)	<i>Panemeria tenebrata</i>	Papillons nocturnes
249558	Noctuelle lythargyrée (La)	<i>Mythimna ferrago</i>	Papillons nocturnes
249258	Noctuelle porphyre (La)	<i>Lycophotia porphyrea</i>	Papillons nocturnes
249738	Noctuelle rameuse (La)	<i>Calliergis ramosa</i>	Papillons nocturnes
249285	Noctuelle rubiconde (La)	<i>Cerastis rubricosa</i>	Papillons nocturnes
249195	Noctuelle trapue (La)	<i>Agrotis bigramma</i>	Papillons nocturnes
249822	Noctuelle-Lièvre (La)	<i>Acronicta leporina</i>	Papillons nocturnes
249050	Nonne (La)	<i>Lymantria monacha</i>	Papillons nocturnes
249626	Orrhodie de l'Airelle (L')	<i>Conistra vaccinii</i>	Papillons nocturnes
249629	Orrhodie grise (L')	<i>Conistra rubiginosa</i>	Papillons nocturnes
249630	Orrhodie sourcilleuse (L')	<i>Conistra gallica</i>	Papillons nocturnes
248797	Ortholite acuminée (L')	<i>Scotopteryx mucronata</i>	Papillons nocturnes
248803	Ortholite fortifiée (L')	<i>Scotopteryx moeniata</i>	Papillons nocturnes
248798	Ortholite plombée (L')	<i>Scotopteryx luridata</i>	Papillons nocturnes
248788	Oxydée (L')	<i>Xanthorhoe spadicearia</i>	Papillons nocturnes
248935	Panthère (La)	<i>Pseudopanthera macularia</i>	Papillons nocturnes

Code Taxref	Nom vernaculaire	Nom scientifique	Groupe taxonomique
248369	Petit minime à bande (Le)	Lasiocampa trifolii	Papillons nocturnes
248375	Petit Paon de Nuit (Le)	Saturnia pavonia	Papillons nocturnes
54856	Petit Sphinx de la Vigne (Le)	Deilephila porcellus	Papillons nocturnes
248384	Petite Epine (La)	Cilix glaucata	Papillons nocturnes
248420	Phalène aurorale (La)	Idaea muricata	Papillons nocturnes
248987	Phalène bordée (La)	Isturgia limbaria	Papillons nocturnes
248486	Phalène calabraise (La)	Rhodostrophia calabra	Papillons nocturnes
248808	Phalène de l'Ansérine (La)	Scotopteryx chenopodiata	Papillons nocturnes
248979	Phalène de l'Aquiline (La)	Petrophora chlorosata	Papillons nocturnes
248843	Phalène distincte (La)	Aleucis distinctata	Papillons nocturnes
248853	Phalène du Bouleau (La)	Biston betularia	Papillons nocturnes
248829	Phalène du Fusain (La)	Ligdia adustata	Papillons nocturnes
248914	Phalène du Sapin (La)	Pungeleria capreolaria	Papillons nocturnes
249007	Phalène du Sureau (La)	Ourapteryx sambucaria	Papillons nocturnes
248977	Phalène linéolée (La)	Plagodis dolabraria	Papillons nocturnes
248867	Phalène picotée (La)	Ematurga atomaria	Papillons nocturnes
248484	Phalène sacrée (La)	Rhodometra sacraria	Papillons nocturnes
248859	Phalène velue (La)	Phigalia pilosaria	Papillons nocturnes
248857	Phalène zonée (La)	Lycia zonaria	Papillons nocturnes
249000	Philobie effacée (La)	Macaria liturata	Papillons nocturnes
248997	Philobie tachetée (La)	Macaria notata	Papillons nocturnes
249145	Plusie confluyente (La)	Diachrysia stenochrysis	Papillons nocturnes
249557	Point blanc (Le)	Mythimna albipuncta	Papillons nocturnes
249202	Point d'Exclamation (Le)	Agrotis exclamationis	Papillons nocturnes
54674	Processionnaire du Pin (La)	Thaumetopoea pityocampa	Papillons nocturnes
247064	Procris de l'Hélianthème (Le)	Adscita geryon	Papillons nocturnes
247063	Procris de l'Oseille (Le)	Adscita statices	Papillons nocturnes
247073	Procris du Prunier (Le)	Rhagades pruni	Papillons nocturnes
247066	Procris vert brillant (Le)	Adscita mannii	Papillons nocturnes
249820	Psi (Le)	Acronicta psi	Papillons nocturnes
248945	Psodos horrible (La)	Glacies alpinata	Papillons nocturnes
248533	Ramoneur (Le)	Odezia atrata	Papillons nocturnes
248537	Rayure montagnarde (La)	Aplocera praeformata	Papillons nocturnes
248995	Réseau (Le)	Chiasmia clathrata	Papillons nocturnes
249615	Satellite (Le)	Eupsilia transversa	Papillons nocturnes
249226	Ségétie ochracée (La)	Xestia ochreago	Papillons nocturnes
248390	Serpette (La)	Watsonalla cultraria	Papillons nocturnes
247079	Sésie apiforme (La)	Sesia apiformis	Papillons nocturnes
247117	Sésie de l'Aulne (La)	Synanthedon spheciformis	Papillons nocturnes
247097	Sésie de l'Oseille (La)	Pyropteron chrysidiforme	Papillons nocturnes
247132	Sésie des Conifères (La)	Synanthedon cephidiformis	Papillons nocturnes
247134	Sésie du Framboisier (La)	Pennisetia hylaeiformis	Papillons nocturnes
247120	Sésie fourmi (La)	Synanthedon formicaeformis	Papillons nocturnes
247121	Sésie jaune-gorge (La)	Synanthedon flaviventris	Papillons nocturnes
249085	Soumise (La)	Dysauxes famula	Papillons nocturnes
54837	Sphinx de l'Épilobe (Le)	Proserpinus proserpina	Papillons nocturnes

Code Taxref	Nom vernaculaire	Nom scientifique	Groupe taxonomique
54843	Sphinx de l'Euphorbe (Le)	Hyles euphorbiae	Papillons nocturnes
54795	Sphinx du Liseron (Le)	Agrilus convolvuli	Papillons nocturnes
54815	Sphinx du Tilleul (Le)	Mimas tiliae	Papillons nocturnes
54801	Sphinx du Troène (Le)	Sphinx ligustri	Papillons nocturnes
54824	Sphinx gazé (Le)	Hemaris fuciformis	Papillons nocturnes
54798	Sphinx Tête-de-Mort (Le)	Acherontia atropos	Papillons nocturnes
54821	Sphinx-Bourdon (Le)	Hemaris tityus	Papillons nocturnes
245161	Sylvine (La)	Triodia sylvina	Papillons nocturnes
248516	Timandre aimée (La)	Timandra comae	Papillons nocturnes
249534	Trapèze (Le)	Cosmia trapezina	Papillons nocturnes
248534	Triple Raie (La)	Aplocera plagiata	Papillons nocturnes
249339	Trompeuse (La)	Oligia latruncula	Papillons nocturnes
248467	Truie (La)	Idaea biselata	Papillons nocturnes
249152	V d'or (Le)	Autographa pulchrina	Papillons nocturnes
248811	Verdelet (Le)	Comibaena bajularia	Papillons nocturnes
249144	Vert-Doré (Le)	Diachrysia chrysitis	Papillons nocturnes
249105	Veuve (La)	Atolmis rubricollis	Papillons nocturnes
249659	Xanthie liturée (La)	Agrochola litura	Papillons nocturnes
249639	Xanthie topaze (La)	Atethmia centrago	Papillons nocturnes
248830	Zérène du Groseillier (La)	Abraxas grossulariata	Papillons nocturnes
247052	Zygène de la Gesse (La)	Zygaena romeo	Papillons nocturnes
247059	Zygène des bois (La)	Zygaena loniceriae	Papillons nocturnes
247040	Zygène des garrigues (La)	Zygaena erythrus	Papillons nocturnes
247060	Zygène des prés (La)	Zygaena trifolii	Papillons nocturnes
247054	Zygène des Thérésiens (La)	Zygaena viciae	Papillons nocturnes
247041	Zygène diaphane (La)	Zygaena minos	Papillons nocturnes
247053	Zygène d'Ostérode (La)	Zygaena osterodensis	Papillons nocturnes
247047	Zygène du Lotier (La)	Zygaena loti	Papillons nocturnes
247035	Zygène du Panicaut (La)	Zygaena sarpedon	Papillons nocturnes
247058	Zygène du Pied-de-Poule (La)	Zygaena filipendulae	Papillons nocturnes
247045	Zygène du Sainfoin (La)	Zygaena carniolica	Papillons nocturnes
247042	Zygène pourpre (La)	Zygaena purpuralis	Papillons nocturnes
247057	Zygène transalpine (La)	Zygaena transalpina	Papillons nocturnes
247608		Acleris bergmanniana	Papillons nocturnes
246639		Acompsia tripunctella	Papillons nocturnes
245335		Adela reaumurella	Papillons nocturnes
247567		Agapeta hamana	Papillons nocturnes
247569		Agapeta zoegana	Papillons nocturnes
248068		Aglossa pinguinalis	Papillons nocturnes
245942		Agonopterix arenella	Papillons nocturnes
248292		Agriphila inquinatella	Papillons nocturnes
248297		Agriphila straminella	Papillons nocturnes
248290		Agriphila tristella	Papillons nocturnes
247766		Alucita hexadactyla	Papillons nocturnes
785321		Anania coronata	Papillons nocturnes
248124		Anania funebris	Papillons nocturnes

Code Taxref	Nom vernaculaire	Nom scientifique	Groupe taxonomique
791639		Anania hortulata	Papillons nocturnes
247228		Ancyliis unguicella	Papillons nocturnes
247907		Ancylosis cinnamomella	Papillons nocturnes
247707		Aphelia viburnana	Papillons nocturnes
246214		Carcina quercana	Papillons nocturnes
248273		Catoptria bolivari	Papillons nocturnes
248283		Catoptria falsella	Papillons nocturnes
248286		Catoptria petrificella	Papillons nocturnes
247182		Celypha rufana	Papillons nocturnes
248314		Chrysoteuchia culmella	Papillons nocturnes
248311		Crambus lathoniellus	Papillons nocturnes
781615		Crambus perlellus	Papillons nocturnes
247687		Ditula angustiorana	Papillons nocturnes
247659		Eana argentana	Papillons nocturnes
247263		Epiblema uddmanniana	Papillons nocturnes
247294		Eucosma hohenwartiana	Papillons nocturnes
248337		Eudonia petrophila	Papillons nocturnes
248228		Eurrhysis pollinalis	Papillons nocturnes
248573		Gandaritis pyraliata	Papillons nocturnes
714852		Hellinsia osteodactylus	Papillons nocturnes
813867		Hypsopygia glaucinalis	Papillons nocturnes
247437		Lathronympha strigana	Papillons nocturnes
246232		Minetia adamczewskii	Papillons nocturnes
247951		Myelois circumvoluta	Papillons nocturnes
245339		Nemophora degeerella	Papillons nocturnes
245343		Nemophora metallica	Papillons nocturnes
247160		Olethreutes arcuella	Papillons nocturnes
247402		Pammene regiana	Papillons nocturnes
247716		Pandemis heparana	Papillons nocturnes
247860		Platyptilia gonodactyla	Papillons nocturnes
248117		Pleuroptya ruralis	Papillons nocturnes
245749		Prays fraxinella	Papillons nocturnes
246824		Prolita solutella	Papillons nocturnes
701622		Pterophorus pentadactylus	Papillons nocturnes
521537		Pyla fusca	Papillons nocturnes
248073		Pyralis farinalis	Papillons nocturnes
248146		Pyrausta despicata	Papillons nocturnes
249507		Rusina ferruginea	Papillons nocturnes
839648		Scythris crassiuscula	Papillons nocturnes
246087		Scythris obscurella	Papillons nocturnes
246147		Scythris scopolella	Papillons nocturnes
248137		Sitochroa palealis	Papillons nocturnes
248379		Sphinx pinastri	Papillons nocturnes
701566		Stenoptilia arvernica	Papillons nocturnes
247841		Stenoptilia bipunctidactyla	Papillons nocturnes
248078		Synaphe punctalis	Papillons nocturnes

Code Taxref	Nom vernaculaire	Nom scientifique	Groupe taxonomique
248256		Thisanotia chrysonuchella	Papillons nocturnes
248190		Udea nebulalis	Papillons nocturnes

Code Taxref	Nom vernaculaire	Nom scientifique	Groupe taxonomique
67111	Ablette	Alburnus alburnus	Poissons
66832	Anguille d'Europe	Anguilla anguilla	Poissons
67143	Barbeau fluviatile	Barbus barbus	Poissons
67203	Brème bordelaise	Blicca bjoerkna	Poissons
67074	Brème commune	Abramis brama	Poissons
67606	Brochet	Esox lucius	Poissons
69182	Chabot	Cottus gobio	Poissons
67310	Chevaine	Squalius cephalus	Poissons
67819	Cristivomer	Salvelinus namaycush	Poissons
67058	Cyprinus carpio	Cyprinus carpio	Poissons
67422	Gardon	Rutilus rutilus	Poissons
67257	Goujon	Gobio gobio	Poissons
388244	Goujon d'auvergne	Gobio alverniae	Poissons
67304	Ide mélanote	Leuciscus idus	Poissons
66333	Lamproie de planer	Lampetra planeri	Poissons
67550	Loche franche	Barbatula barbatula	Poissons
67759	Ombre commun	Thymallus thymallus	Poissons
69350	Perche	Perca fluviatilis	Poissons
69338	Perche-soleil	Lepomis gibbosus	Poissons
67466	Rotengle	Scardinius erythrophthalmus	Poissons
69372	Sandre	Sander lucioperca	Poissons
67765	Saumon atlantique	Salmo salar	Poissons
67104	Spirilin	Alburnoides bipunctatus	Poissons
67478	Tanche	Tinca tinca	Poissons
67772	Truite commune	Salmo trutta	Poissons
67404	Vairon	Phoxinus phoxinus	Poissons
67295	Vandoise	Leuciscus leuciscus	Poissons

Code Taxref	Nom vernaculaire	Nom scientifique	Groupe taxonomique
51677	Gendarme	Pyrrhocoris apterus	Punaises
237829	Miride variable	Calocoris nemoralis	Punaises
51866	Nèpe cendrée	Nepa cinerea	Punaises
238249	Punaise à damier	Spilostethus saxatilis	Punaises
51637	Punaise à pattes rousses	Pentatoma rufipes	Punaises
51615	Punaise à tête allongée	Aelia acuminata	Punaises
51610	Punaise arlequin	Graphosoma italicum	Punaises
51508	Punaise brune à antennes & bords panachés	Dolycoris baccarum	Punaises
51687	Punaise écuyère	Lygaeus equestris	Punaises
238460	Punaise nébuleuse	Rhaphigaster nebulosa	Punaises
238350	Punaise noire à quatre taches blanches	Tritomegas bicolor	Punaises

Code Taxref	Nom vernaculaire	Nom scientifique	Groupe taxonomique
51619	Punaise verte	Palomena prasina	Punaises
238479	Punaise verte à raies & rouges ou blanches	Eurydema oleracea	Punaises
238005	Réduve masqué	Reduvius personatus	Punaises
237830		Calocoris roseomaculatus	Punaises
238445		Carpocoris fuscispinus	Punaises
51627		Carpocoris purpureipennis	Punaises
237815		Closterotomus norwegicus	Punaises
51786		Deraeocoris ruber	Punaises
238326		Enoplops scapha	Punaises
238485		Eurydema ventralis	Punaises
51602		Eurygaster maura	Punaises
237801		Hadrodemus m-flavum	Punaises
238439		Holcostethus sphacelatus	Punaises
238256		Horvathiolus superbus	Punaises
237791		Lygus pratensis	Punaises
238250		Melanocoryphus albomaculatus	Punaises
238404		Odontotarsus purpureolineatus	Punaises
51641		Piezodorus lituratus	Punaises
238163		Raglius alboacuminatus	Punaises
238306		Rhopalus subrufus	Punaises
237992		Rhynocoris iracundus	Punaises
238160		Rhyparochromus phoeniceus	Punaises
238162		Rhyparochromus vulgaris	Punaises
238248		Spilostethus pandurus	Punaises

Code Taxref	Nom vernaculaire	Nom scientifique	Groupe taxonomique
77955	Coronelle lisse	Coronella austriaca	Reptiles
444446	Couleuvre d'Esculape	Zamenis longissimus	Reptiles
851674	Couleuvre helvétique	Natrix helvetica	Reptiles
77949	Couleuvre verte et jaune	Hierophis viridiflavus	Reptiles
78048	Couleuvre vipérine	Natrix maura	Reptiles
77756	Lézard des murailles	Podarcis muralis	Reptiles
77600	Lézard des souches	Lacerta agilis	Reptiles
77619	Lézard vert occidental	Lacerta bilineata	Reptiles
79278	Lézard vivipare	Zootoca vivipara	Reptiles
77490	Orvet fragile	Anguis fragilis	Reptiles
78130	Vipère aspic	Vipera aspis	Reptiles
78141	Vipère péliade	Vipera berus	Reptiles

ABT Saison 3

Espèces et enjeux

Juin 2021



Syndicat des Territoires de l'Est Cantal

Village d'Entreprises - Zone d'activités du Rozier Coren

15100 SAINT-FLOUR

Tel : 04 71 60 72 64

www.sytec15.fr